



ABRAFRIGO

Associação Brasileira de Frigoríficos

Exportação
Brasileira
de Carnes Bovina
e Derivados



Janeiro a Dezembro / 2023

	Páginas
Vendas (em Kg e US\$) - Total Mensal	2
Vendas (em kg e US\$) - Produto e Destino	3 a 19
Vendas (em kg e US\$) - Resumo Geral por Produto	20
Vendas (em kg e US\$) - Total por País de Destino	21 a 24
Vendas (em kg e US\$) - Total por Regiões de Destino	25
Vendas (em kg e US\$) - 20 Principais Destinos	26
Vendas (em kg e US\$) - Desempenho por Destino	27 a 29
Vendas (em kg e US\$) - Totais por Estado e Produto	30 a 35
Vendas (em kg e US\$) - Totais por Estado	36 e 37
Vendas (em kg e US\$) - Totais por Porto e Produto	38 a 46
Vendas (em kg e US\$) - Totais por Porto	47 a 49
Vendas (em kg e US\$) - 10 Principais Portos por Produto e UF	50 a 65
Vendas (em kg e US\$) - 10 Principais Portos por UF de Origem	66 e 68

ABRAFRIGO

ASSOCIAÇÃO BRASILEIRA DE FRIGORÍFICOS

Exportação de Carnes e Derivados - Brasil - Mensal

Mês	Janeiro a Dezembro / 2022		Janeiro a Dezembro / 2023		Variação 23/22	
	Quilos	US\$	Quilos	US\$	Quilos	US\$
Janeiro	157.461.017	798.206.836	183.817.048	851.131.371	17%	7%
Fevereiro	181.727.481	974.327.971	152.230.481	694.814.517	-16%	-29%
Março	203.221.755	1.122.917.280	162.770.714	709.109.447	-20%	-37%
Abril	186.564.656	1.103.734.297	140.475.620	624.291.391	-25%	-43%
Maió	180.387.483	1.087.765.381	200.772.530	964.264.087	11%	-11%
Junho	176.232.780	1.143.948.979	236.259.215	1.089.455.644	34%	-5%
Julho	203.592.324	1.229.889.190	205.618.167	877.002.340	1%	-29%
Agosto	230.144.547	1.359.942.413	229.668.428	961.832.053	0%	-29%
Setembro	231.408.750	1.322.690.658	246.308.680	1.003.320.354	6%	-24%
Outubro	234.063.290	1.223.734.030	239.157.581	977.557.221	2%	-20%
Novembro	173.751.374	872.473.528	256.069.820	1.001.087.970	47%	15%
Dezembro	186.034.530	850.091.945	282.513.604	1.090.908.146	52%	28%
TOTAL	2.344.589.987	13.089.722.508	2.535.661.888	10.844.774.541	8%	-17%

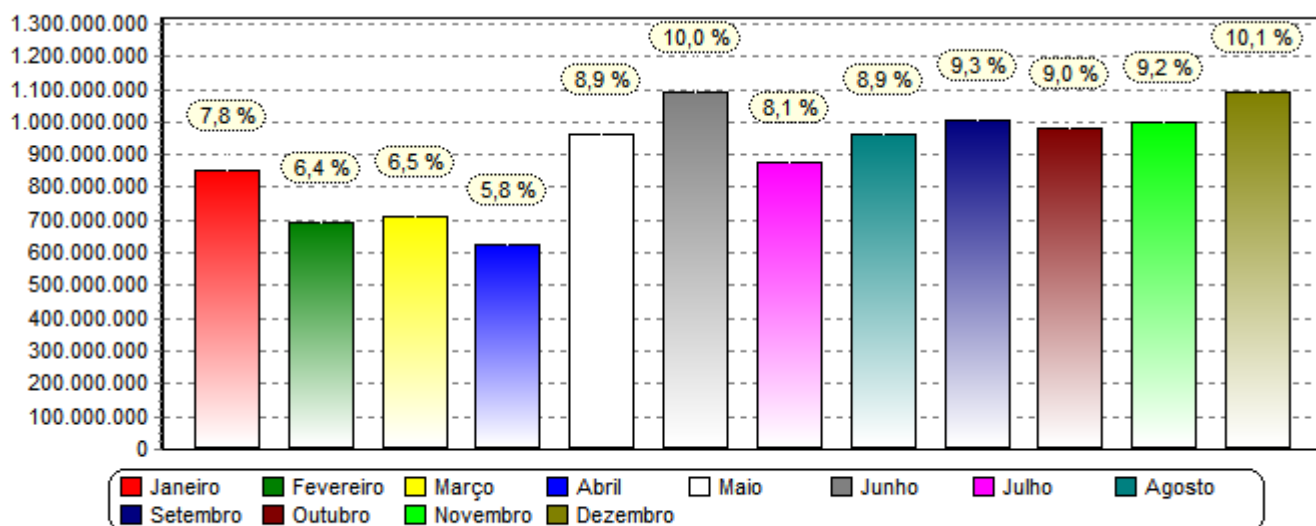

*Obs. Gráfico referente coluna (US\$) no ano 2023.

ABRAFRIGO

ASSOCIAÇÃO BRASILEIRA DE FRIGORÍFICOS

Exportação de Carnes e Derivados de Bovinos - Janeiro a Dezembro / 2023 (por produto e destino)

Produto Destino	Janeiro a Dezembro / 2022				Janeiro a Dezembro / 2023				Variação Anual	
	Brasil		Participação %		Brasil		Participação %		Brasil	
	Quilos	US\$	Quilos	US\$	Quilos	US\$	Quilos	US\$	Quilos	US\$
02013000 CARNES DESOSSADAS DE BOVINO, FRESCAS OU REFRIGERADAS										
AFRICA DO SUL					93	809				
ALEMANHA	2.432.606	29.576.444	1,7%	3,4%	2.647.415	27.362.728	1,5%	2,8%	9%	-8%
ANGOLA	930	11.822								
ANTIGUA E BARBUDA	515	4.775			653	4.940			27%	4%
ARABIA SAUDITA	12.557.514	67.369.457	8,8%	7,8%	14.133.274	70.168.882	8,2%	7,3%	13%	4%
ARGELIA					2.530.402	11.578.459	1,5%	1,2%		
ARGENTINA	63.424	417.736			123.926	1.359.499	0,1%	0,1%	95%	225%
ARUBA	372.783	2.723.898	0,3%	0,3%	261.560	1.509.717	0,2%	0,2%	-30%	-45%
AUSTRIA					184	1.102				
BAHAMAS	3.722	27.359			3.581	27.447			-4%	0%
BANGLADESH					50	344				
BARBADOS	1.121	7.033			507	4.858			-55%	-31%
BAREIN	274.159	1.527.057	0,2%	0,2%	202.041	1.045.827	0,1%	0,1%	-26%	-32%
BELGICA	12.150	119.882			702	6.375			-94%	-95%
BELIZE	180	961			75	490			-58%	-49%
BERMUDAS	35	260			75	696			114%	168%
BRASIL	1.533	8.612			50	822			-97%	-91%
CANADA	16	141			148	715			825%	407%
CATAR	2.490.038	13.590.885	1,8%	1,6%	1.909.503	10.171.002	1,1%	1,1%	-23%	-25%
CAYMAN, ILHAS	770	6.735			228	1.861			-70%	-72%
CHILE	56.741.153	293.932.377	40,0%	33,9%	73.505.006	375.332.949	42,6%	39,0%	30%	28%
CHINA	38.098	327.757			35.976	311.415			-6%	-5%
CHIPRE	5.081	34.817			5.189	34.642			2%	-1%
COOK, ILHAS	40	152								
COREIA DO SUL	106	733			13.544	102.548			12677%	13890%
COVEITE (KUWEIT)	176.607	827.429	0,1%	0,1%	71.843	356.520			-59%	-57%
CROACIA	919	7.624			30	211			-97%	-97%
CURACAO	528.130	3.959.191	0,4%	0,5%	697.704	4.467.385	0,4%	0,5%	32%	13%
DINAMARCA	311	3.602			13.808	128.413			4340%	3465%
EGITO	72.915	510.119	0,1%	0,1%	132.427	792.876	0,1%	0,1%	82%	55%
EMIRADOS ARABES UNIDOS	11.075.005	64.560.958	7,8%	7,4%	11.889.979	63.581.642	6,9%	6,6%	7%	-2%
EQUADOR	175	1.470								
ESPANHA	3.306.841	31.058.730	2,3%	3,6%	4.369.144	32.705.550	2,5%	3,4%	32%	5%
ESTADOS UNIDOS	465.374	3.110.680	0,3%	0,4%	989.373	7.103.025	0,6%	0,7%	113%	128%
FALKLAND (MALVINAS)	60	525								
FILIPINAS	56.592	617.583		0,1%	8.220	74.265			-86%	-88%
FINLANDIA	57.024	832.223		0,1%	6.984	80.918			-88%	-90%
FRANCA	80	971			136	1.169			70%	20%
GABAO	20	147								
GANA					721	6.745				
GEORGIA					81	1.622				
GIBRALTAR	409	3.488			146	1.613			-64%	-54%
GRECIA	9.724	60.706			15.056	90.721			55%	49%
GUAM					45	352				
GUIANA					1.248	12.209				
HONG KONG	37.402	233.516			111.280	310.253	0,1%		198%	33%
ILHA DE MAN	253	1.925			490	3.814			94%	98%
INDIA	400	1.781			68	294			-83%	-84%
ISRAEL	7.790.787	53.301.707	5,5%	6,1%	2.244.213	13.917.702	1,3%	1,4%	-71%	-74%
ITALIA	1.194.744	11.167.782	0,8%	1,3%	933.038	7.409.333	0,5%	0,8%	-22%	-34%
JAPAO	1.053	5.260			855	5.792			-19%	10%
JORDANIA	4.991.526	26.037.695	3,5%	3,0%	4.005.417	20.656.521	2,3%	2,1%	-20%	-21%
LETONIA					269	1.612				
LIBANO	3.635.770	20.797.631	2,6%	2,4%	8.848.347	50.156.400	5,1%	5,2%	143%	141%
LIBERIA	16.362	125.661			23.494	170.676			44%	36%
LUXEMBURGO	228	2.776			283	3.755			24%	35%
MALASIA	139	1.733			23	195			-84%	-89%
MALDIVAS					7.914	64.701				
MALTA	3.313	26.141			5.234	33.653			58%	29%
MARSHALL, ILHAS	17.182	136.980			28.259	221.596			65%	62%
MEXICO	60	540			146.869	753.817	0,1%	0,1%	44682%	39496%
MONACO					93	853				
MONTENEGRO					100	1.640				

Produto Destino	Janeiro a Dezembro / 2022				Janeiro a Dezembro / 2023				Variação Anual	
	Brasil		Participação %		Brasil		Participação %		Brasil	
	Quilos	US\$	Quilos	US\$	Quilos	US\$	Quilos	US\$	Quilos	US\$
02013000 CARNES DESOSSADAS DE BOVINO, FRESCAS OU REFRIGERADAS										
NORUEGA	5.321	37.622			4.586	37.111			-14%	-1%
OMA	163.984	1.097.748	0,1%	0,1%	235.983	1.389.756	0,1%	0,1%	44%	27%
PAISES BAIXOS (HOLANDA)	7.878.311	89.792.047	5,5%	10,3%	9.089.330	92.742.930	5,3%	9,6%	15%	3%
PALAU					58	497				
PALESTINA	18.703	81.885			13.070	85.270			-30%	4%
PANAMA	27.595	195.025			47.026	402.236			70%	106%
PARAGUAI	123.094	422.034	0,1%		3.428.542	11.463.570	2,0%	1,2%	2685%	2616%
PERU	633.194	5.069.952	0,4%	0,6%	475.321	3.266.821	0,3%	0,3%	-25%	-36%
POLONIA					413	2.398				
PORTO RICO	128.637	722.818	0,1%	0,1%	44.325	265.821			-66%	-63%
PORTUGAL	486.188	4.410.471	0,3%	0,5%	192.156	1.487.118	0,1%	0,2%	-61%	-66%
REINO UNIDO	1.830.839	19.039.479	1,3%	2,2%	1.958.429	17.076.167	1,1%	1,8%	7%	-10%
RUSSIA	128	843								
SAO CRISTOVAO E NEVIS					41	328				
SAO TOME E PRINCIPE					1.340	7.010				
SAO VICENTE E GRANADINAS	153	1.364			250	1.086			63%	-20%
SERRA LEOA	30	60			40	319			33%	432%
SINGAPURA	111.855	977.549	0,1%	0,1%	144.837	1.143.774	0,1%	0,1%	30%	17%
SUECIA	753.530	10.474.069	0,5%	1,2%	696.892	8.281.831	0,4%	0,9%	-8%	-21%
SUICA	364.857	4.733.936	0,3%	0,5%	78.488	1.341.328		0,1%	-79%	-72%
SURINAME					6.074	25.903				
TAILANDIA	999	5.377			1.601	9.347			60%	74%
TAIWAN (FORMOSA)	156	719			115	253			-26%	-65%
TANZANIA					25	208				
TOQUELAU					51	360				
TUNISIA					26.960	98.144				
TURQUIA	450	5.324			1.767.756	10.761.585	1,0%	1,1%	192735%	102034%
UCRANIA					1.046	7.007				
URUGUAI	21.042.809	103.543.474	14,8%	11,9%	24.594.034	109.902.589	14,2%	11,4%	17%	6%
VANUATU	105	503			32	183			-70%	-64%
VIETNA	581	3.294			70	149			-88%	-96%
SubTotal	142.006.898	867.701.060	100,0%	100,0%	172.736.264	961.947.069	100,0%	100,0%	22%	11%
02021000 CARCACAS E MEIAS-CARCACAS DE BOVINO, CONGELADAS										
ANTIGUA E BARBUDA	4	31	0,5%	0,9%						
BAHAMAS	45	135	5,7%	3,9%	31	105	2,8%	2,0%	-31%	-22%
CHIPRE	10	62	1,3%	1,8%	59	293	5,4%	5,5%	490%	373%
DINAMARCA	10	135	1,3%	3,9%						
EMIRADOS ARABES UNIDOS	20	25	2,5%	0,7%						
GRECIA	39	260	4,9%	7,4%	70	260	6,4%	4,8%	80%	
HONG KONG	27	190	3,4%	5,4%	53	380	4,8%	7,1%	96%	100%
LIBERIA	157	745	19,9%	21,3%	172	802	15,7%	14,9%	10%	8%
MALTA	10	39	1,3%	1,1%	52	498	4,7%	9,3%	420%	1177%
MARSHALL, ILHAS	247	953	31,3%	27,3%	278	1.383	25,3%	25,7%	13%	45%
NORUEGA	40	51	5,1%	1,5%	32	193	2,9%	3,6%	-20%	278%
PAISES BAIXOS (HOLANDA)					30	84	2,7%	1,6%		
PANAMA	151	711	19,1%	20,3%	152	705	13,8%	13,1%	1%	-1%
PORTUGAL					40	136	3,6%	2,5%		
REINO UNIDO					50	178	4,6%	3,3%		
SINGAPURA	30	157	3,8%	4,5%	33	204	3,0%	3,8%	10%	30%
TAILANDIA					46	154	4,2%	2,9%		
SubTotal	790	3.494	100,0%	100,0%	1.098	5.375	100,0%	100,0%	39%	54%
02022010 QUARTOS DIANTEIROS NAO DESOSSADOS DE BOVINO, CONGELADOS										
ANGOLA					216	3.174		0,1%		
ANTIGUA E BARBUDA	224	1.551	0,1%	0,3%	100	663			-55%	-57%
ARABIA SAUDITA	27	199								
ARUBA					963	2.905	0,1%			
BAHAMAS	189	1.477	0,1%	0,3%	247	2.344			31%	59%
BANGLADESH					21	138				
BARBADOS					10	111				
BAREIN	238	1.340	0,1%	0,2%	496	2.669			108%	99%
BELGICA	20	163			20	181				11%
BERMUDAS	116	811		0,1%	22	109			-81%	-87%
CABO VERDE					313	4.379		0,1%		
CAYMAN, ILHAS	18	124			197	1.063			994%	757%
CHINA	150	1.135		0,2%	170	1.252			13%	10%
CHIPRE	173	1.403		0,2%	137	910			-21%	-35%
COREIA DO SUL	82	63			55	174			-33%	176%

Produto Destino	Janeiro a Dezembro / 2022				Janeiro a Dezembro / 2023				Variação Anual	
	Brasil		Participação %		Brasil		Participação %		Brasil	
	Quilos	US\$	Quilos	US\$	Quilos	US\$	Quilos	US\$	Quilos	US\$
02022010 QUARTOS DIANTEIROS NAO DESOSSADOS DE BOVINO, CONGELADOS										
DINAMARCA	108	809		0,1%	36	244			-67%	-70%
ESPAÑHA	82	773		0,1%						
ESTADOS UNIDOS	20	190								
FRANCA					22	115				
GIBRALTAR	34	261								
GRECIA	158	1.228		0,2%	100	820			-37%	-33%
GUIANA					72.705	320.845	4,4%	5,3%		
HONG KONG	312.745	395.464	88,5%	68,4%	60.957	65.570	3,7%	1,1%	-81%	-83%
ILHA DE MAN					35	185				
INDIA					20	67				
ITALIA	56	396		0,1%						
JAPAO	20	131			110	910			450%	595%
LIBANO					22	110				
LIBERIA	2.435	16.397	0,7%	2,8%	2.985	18.229	0,2%	0,3%	23%	11%
MALASIA					24.946	24.683	1,5%	0,4%		
MALTA	209	1.945	0,1%	0,3%	486	3.380		0,1%	133%	74%
MARROCOS	30.122	112.444	8,5%	19,4%	1.354.963	5.486.603	82,0%	90,1%	4398%	4779%
MARSHALL, ILHAS	3.366	21.331	1,0%	3,7%	2.681	13.233	0,2%	0,2%	-20%	-38%
NORUEGA	397	2.928	0,1%	0,5%	484	2.744			22%	-6%
PAISES BAIXOS (HOLANDA)					15	146				
PANAMA	1.342	8.189	0,4%	1,4%	1.666	9.864	0,1%	0,2%	24%	21%
PORTUGAL	191	1.269	0,1%	0,2%	128	741			-33%	-42%
REINO UNIDO	92	623		0,1%	70	378			-24%	-39%
SEICHELES					164	2.409				
SENEGAL	91	689		0,1%						
SINGAPURA	641	4.431	0,2%	0,8%	395	2.385			-38%	-46%
SUECIA	25	155								
SUICA	20	127			15	98			-25%	-23%
TAIWAN (FORMOSA)					40	299				
TURQUIA	50	386		0,1%						
VIETNA					126.603	116.224	7,7%	1,9%		
SubTotal	353.441	578.432	100,0%	100,0%	1.652.615	6.090.354	100,0%	100,0%	368%	953%
02022020 QUARTOS TRASEIROS NAO DESOSSADOS DE BOVINO, CONGELADOS										
ALEMANHA	47	358		0,1%	26	234			-45%	-35%
ANGOLA	209	3.292	0,2%	0,5%	85	1.325			-59%	-60%
ANTIGUA E BARBUDA	590	5.237	0,5%	0,7%	191	1.608			-68%	-69%
ARABIA SAUDITA	253	2.590	0,2%	0,4%	297	2.148			17%	-17%
BAHAMAS	1.194	8.089	1,0%	1,1%	585	7.398		0,1%	-51%	-9%
BANGLADESH	48	47			74	711			54%	1413%
BARBADOS	79	428	0,1%	0,1%	50	548			-37%	28%
BAREIN	531	4.417	0,5%	0,6%	1.964	15.206	0,1%	0,2%	270%	244%
BELGICA	21	166			70	651			233%	292%
BERMUDAS	443	5.033	0,4%	0,7%	444	3.598		0,1%	0%	-29%
CAMAROES	40	834		0,1%						
CAYMAN, ILHAS	241	2.225	0,2%	0,3%	875	8.140	0,1%	0,1%	263%	266%
CHILE	24	232			65	573			171%	147%
CHINA	904	4.054	0,8%	0,6%	1.258	9.799	0,1%	0,1%	39%	142%
CHIPRE	1.074	5.482	0,9%	0,8%	906	6.341	0,1%	0,1%	-16%	16%
COREIA DO SUL					44	498				
CROACIA	63	256		0,1%						
DINAMARCA	1.681	16.254	1,4%	2,3%	751	7.045		0,1%	-55%	-57%
EGITO					116	909				
EMIRADOS ARABES UNIDOS	5	101								
ESTADOS UNIDOS	488	6.095	0,4%	0,9%						
FILIPINAS	70	186	0,1%		82	447			17%	140%
FRANCA	42	440		0,1%	92	756			119%	72%
GABAO					90	717				
GIBRALTAR	61	888	0,1%	0,1%						
GRECIA	2.328	19.838	2,0%	2,8%	1.874	14.910	0,1%	0,2%	-20%	-25%
GUIANA					69.808	313.383	4,2%	4,5%		
HONG KONG	4.805	28.270	4,1%	4,0%	2.872	22.582	0,2%	0,3%	-40%	-20%
ILHA DE MAN	25	428		0,1%	105	814			320%	90%
INDIA					10	137				
IRA	32	211								
IRLANDA					94	844				
ITALIA	734	5.534	0,6%	0,8%	1.167	8.105	0,1%	0,1%	59%	47%
JAPAO	90	849	0,1%	0,1%	329	2.356			266%	178%

Produto Destino	Janeiro a Dezembro / 2022				Janeiro a Dezembro / 2023				Variação Anual	
	Brasil		Participação %		Brasil		Participação %		Brasil	
	Quilos	US\$	Quilos	US\$	Quilos	US\$	Quilos	US\$	Quilos	US\$
02022020 QUARTOS TRASEIROS NAO DESOSSADOS DE BOVINO, CONGELADOS										
LIBANO					42	263				
LIBERIA	12.713	118.049	10,9%	16,7%	13.207	104.969	0,8%	1,5%	4%	-11%
LITUANIA					20	230				
LUXEMBURGO					6	32				
MALASIA	10	40								
MALTA	7.456	57.411	6,4%	8,1%	5.797	46.850	0,4%	0,7%	-22%	-18%
MARROCOS	32.742	122.357	28,0%	17,3%	1.452.283	5.880.763	87,8%	84,9%	4336%	4706%
MARSHALL, ILHAS	13.581	102.561	11,6%	14,5%	13.007	98.724	0,8%	1,4%	-4%	-4%
NORUEGA	2.568	23.858	2,2%	3,4%	2.940	24.135	0,2%	0,3%	15%	1%
PAISES BAIXOS (HOLANDA)	243	639	0,2%	0,1%	534	1.274			120%	99%
PALESTINA	13.658	40.814	11,7%	5,8%						
PANAMA	9.051	64.360	7,7%	9,1%	6.029	48.091	0,4%	0,7%	-33%	-25%
PORTUGAL	2.847	18.481	2,4%	2,6%	1.256	8.502	0,1%	0,1%	-56%	-54%
REINO UNIDO	1.898	8.604	1,6%	1,2%	355	2.742			-81%	-68%
REPUBLICA DOMINICANA					7	88				
RUSSIA	80	733	0,1%	0,1%						
SAO CRISTOVAO E NEVIS					37	346				
SINGAPURA	3.621	25.725	3,1%	3,6%	3.794	30.869	0,2%	0,4%	5%	20%
SUECIA	88	653	0,1%	0,1%						
SUICA	139	1.123	0,1%	0,2%	116	854			-17%	-24%
TAIWAN (FORMOSA)					150	1.171				
TANZANIA					49	467				
TURQUIA	42	416		0,1%	814	6.619		0,1%	1838%	1491%
URUGUAI	9	130			68.853	236.704	4,2%	3,4%	64933%	81980%
VIETNA	50	100								
SubTotal	116.918	707.888	100,0%	100,0%	1.653.620	6.925.476	100,0%	100,0%	1314%	878%
02022090 OUTRAS PECAS NAO DESOSSADAS DE BOVINO, CONGELADAS										
AFRICA DO SUL					139	1.193				
ALEMANHA					50	209				
ANGOLA	356.764	1.416.359	5,5%	7,4%	600.294	1.679.342	7,5%	7,1%	68%	19%
ANTIGUA E BARBUDA	997	3.506			119	655			-88%	-81%
ARABIA SAUDITA	324.528	961.827	5,0%	5,0%	465.003	1.887.711	5,8%	8,0%	43%	96%
ARGENTINA					530	21.871		0,1%		
ARUBA	85.363	296.487	1,3%	1,6%	95.210	305.315	1,2%	1,3%	12%	3%
BAHAMAS	3.907	18.089	0,1%	0,1%	11.088	37.815	0,1%	0,2%	184%	109%
BARBADOS	204	1.300			155	744			-24%	-43%
BAREIN	144	434			337	1.281			134%	195%
BELGICA	107	368			122	679			14%	85%
BELIZE	70	576			30	155			-57%	-73%
BERMUDAS	106	569			99	495			-7%	-13%
BONAIRE, SAINT EUSTATIUS E SABA					5.714	27.755	0,1%	0,1%		
BRASIL	20	137			20	93				-32%
CABO VERDE					1.593	13.948		0,1%		
CANADA	45	182			32.335	126.827	0,4%	0,5%	71756%	69585%
CATAR	11.871	45.208	0,2%	0,2%	18.944	48.957	0,2%	0,2%	60%	8%
CAYMAN, ILHAS	270	1.380			182	922			-33%	-33%
CHILE	23.008	85.278	0,4%	0,4%	22.936	80.272	0,3%	0,3%	0%	-6%
CHINA	650	3.051			631	3.226			-3%	6%
CHIPRE	2.945	14.592		0,1%	2.063	10.890			-30%	-25%
COCOS (KEELING), ILHAS	46	162								
COLOMBIA	50	349								
CONGO	4.000	52.461	0,1%	0,3%	35.923	92.269	0,5%	0,4%	798%	76%
COREIA DO SUL	25.836	97.431	0,4%	0,5%	20.949	84.105	0,3%	0,4%	-19%	-14%
COVEITE (KUWEIT)					9.984	37.717	0,1%	0,2%		
CROACIA	10	68								
CURACAO	9.201	30.715	0,1%	0,2%	1.870	5.407			-80%	-82%
DINAMARCA	686	3.886			1.323	7.949			93%	105%
DJIBUTI	1.975	14.199		0,1%	3.584	28.164		0,1%	82%	98%
EGITO					40	263				
EMIRADOS ARABES UNIDOS	393.708	1.251.852	6,0%	6,6%	549.648	2.239.344	6,9%	9,5%	40%	79%
ESTADOS UNIDOS	2.168	8.924			60	372			-97%	-96%
FALKLAND (MALVINAS)	45	240								
FILIPINAS	261	1.442			344	1.572			32%	9%
FINLANDIA					30	310				
FRANCA	14.091	40.088	0,2%	0,2%	30	212			-100%	-100%
GABAO	10.801	30.317	0,2%	0,2%	20.561	66.693	0,3%	0,3%	90%	120%
GANÁ	1.024	4.300			87	264			-92%	-94%

Produto Destino	Janeiro a Dezembro / 2022				Janeiro a Dezembro / 2023				Variação Anual	
	Brasil		Participação %		Brasil		Participação %		Brasil	
	Quilos	US\$	Quilos	US\$	Quilos	US\$	Quilos	US\$	Quilos	US\$
02022090 OUTRAS PECAS NAO DESOSSADAS DE BOVINO, CONGELADAS										
GEORGIA	29.490	38.607	0,5%	0,2%	90.008	296.821	1,1%	1,3%	205%	669%
GIBRALTAR	63	530			69	322			10%	-39%
GRANADA	2.936	8.772			1.274	4.605			-57%	-48%
GRECIA	1.309	7.740			946	4.665			-28%	-40%
GUIANA					10.522	48.823	0,1%	0,2%		
GUINE					504	2.056				
GUINE EQUATORIAL					5.524	69.370	0,1%	0,3%		
HONG KONG	1.176.803	2.087.699	18,0%	10,9%	898.777	1.974.862	11,3%	8,4%	-24%	-5%
ILHA DE MAN	48	155			169	870			252%	461%
INDIA					60	212				
IRA	37	154								
IRLANDA	98	426			16	84			-84%	-80%
ISRAEL					26.896	67.641	0,3%	0,3%		
ITALIA	200	1.180			453	2.358			127%	100%
JAPAO	363	2.611			203	1.472			-44%	-44%
JORDANIA	1.031	3.848			529	1.768			-49%	-54%
LIBANO	7.002	101.233	0,1%	0,5%	7.297	94.304	0,1%	0,4%	4%	-7%
LIBERIA	8.679	49.565	0,1%	0,3%	11.406	63.035	0,1%	0,3%	31%	27%
LUXEMBURGO					48	306				
MALASIA	1.911.073	5.635.526	29,3%	29,5%	1.446.629	2.953.344	18,2%	12,5%	-24%	-48%
MALDIVAS	1.964	9.140			1.333	2.925			-32%	-68%
MALTA	3.842	22.697	0,1%	0,1%	3.558	20.280		0,1%	-7%	-11%
MARROCOS	30	90								
MARSHALL, ILHAS	12.241	76.422	0,2%	0,4%	14.904	88.728	0,2%	0,4%	22%	16%
MEXICO	98	1.162								
NORUEGA	1.609	11.813		0,1%	4.859	31.574	0,1%	0,1%	202%	167%
OMA	2.157	7.350			4.107	14.699	0,1%	0,1%	90%	100%
PAISES BAIXOS (HOLANDA)	6.799	23.916	0,1%	0,1%	11.581	37.778	0,1%	0,2%	70%	58%
PALAU	100	334			20	73			-80%	-78%
PANAMA	10.196	64.063	0,2%	0,3%	13.022	75.437	0,2%	0,3%	28%	18%
PARAGUAI	250.730	880.602	3,8%	4,6%	1.822.983	6.153.697	22,9%	26,1%	627%	599%
PITCAIRN					21	78				
PORTUGAL	758	4.406			439	3.008			-42%	-32%
REINO UNIDO	26.643	77.544	0,4%	0,4%	748	4.364			-97%	-94%
RUSSIA	30	122								
SEICHELES	4.804	16.940	0,1%	0,1%	1.998	5.894			-58%	-65%
SENEGAL					977	14.758		0,1%		
SINGAPURA	727.748	2.412.889	11,1%	12,6%	565.807	1.667.982	7,1%	7,1%	-22%	-31%
SUICA	5.763	20.890	0,1%	0,1%	70	269			-99%	-99%
TADJIQUISTAO	26.796	29.950	0,4%	0,2%						
TAILANDIA	6.181	27.540	0,1%	0,1%	17.699	79.039	0,2%	0,3%	186%	187%
TAIWAN (FORMOSA)					42	222				
TANZANIA					19	110				
TIMOR LESTE					765	12.950		0,1%		
TURQUIA	15.134	98.301	0,2%	0,5%	13.696	69.953	0,2%	0,3%	-10%	-29%
URUGUAI	572.428	2.077.896	8,8%	10,9%	781.831	2.590.743	9,8%	11,0%	37%	25%
VIETNA	441.379	888.667	6,8%	4,7%	295.193	284.305	3,7%	1,2%	-33%	-68%
SubTotal	6.531.463	19.076.557	100,0%	100,0%	7.959.029	23.560.780	100,0%	100,0%	22%	24%
02023000 CARNES DESOSSADAS DE BOVINO, CONGELADAS										
AFRICA DO SUL	358.772	1.015.938			195	1.891			-100%	-100%
ALBANIA	7.287.255	25.651.618	0,4%	0,2%	7.539.157	23.462.470	0,4%	0,3%	4%	-9%
ALEMANHA	1.934.444	16.730.288	0,1%	0,2%	2.082.315	15.337.607	0,1%	0,2%	8%	-8%
ANGOLA	1.852.031	11.089.501	0,1%	0,1%	3.165.071	15.743.712	0,2%	0,2%	71%	42%
ANTIGUA E BARBUDA	11.933	53.809			2.684	23.077			-78%	-57%
ARABIA SAUDITA	22.508.325	115.888.104	1,2%	1,1%	32.460.275	138.360.180	1,8%	1,6%	44%	19%
ARGENTINA	3.102.069	12.493.785	0,2%	0,1%	1.599.541	6.252.420	0,1%	0,1%	-48%	-50%
ARMENIA					24.971	195.406				
ARUBA	1.137.863	7.312.870	0,1%	0,1%	1.352.654	7.647.918	0,1%	0,1%	19%	5%
AUSTRALIA	1.339.700	6.036.085	0,1%	0,1%	138.222	531.445			-90%	-91%
AUSTRIA	26.220	78.659								
AZERBAIJAO	41.839	277.236			579.101	2.131.203			1284%	669%
BAHAMAS	300.891	1.255.569			329.129	1.306.797			9%	4%
BANGLADESH	385	2.151			307	2.251			-20%	5%
BARBADOS	1.212	8.467			1.475	10.868			22%	28%
BAREIN	663.477	4.021.988			394.257	2.205.051			-41%	-45%
BELGICA	843.789	6.122.081		0,1%	292.377	2.168.444			-65%	-65%
BELIZE	904	5.949			388	3.525			-57%	-41%

Produto Destino	Janeiro a Dezembro / 2022				Janeiro a Dezembro / 2023				Variação Anual	
	Brasil		Participação %		Brasil		Participação %		Brasil	
	Quilos	US\$	Quilos	US\$	Quilos	US\$	Quilos	US\$	Quilos	US\$
02023000 CARNES DESOSSADAS DE BOVINO, CONGELADAS										
BERMUDAS	141.658	641.061			198.667	849.118			40%	33%
BOLIVIA	72.278	238.517			262.932	767.205			264%	222%
BONAIRE, SAINT EUSTATIUS E SABA					114.245	572.364				
BRASIL	882	7.442			396	3.283			-55%	-56%
BULGARIA	86	402								
CABO VERDE	411.421	3.256.954			303.312	1.654.358			-26%	-49%
CAMAROES	129	1.092			48	514			-63%	-53%
CAMBOJA	98.030	502.113			66.338	308.641			-32%	-39%
CANADA	4.146.745	19.306.821	0,2%	0,2%	5.409.620	24.998.933	0,3%	0,3%	31%	30%
CATAR	3.153.605	22.150.333	0,2%	0,2%	1.924.574	10.910.213	0,1%	0,1%	-39%	-51%
CAYMAN, ILHAS	1.412	13.152			1.321	8.883			-6%	-33%
CAZAQUISTAO					27.560	260.051				
CHILE	21.844.513	97.358.697	1,2%	0,9%	25.738.142	107.442.934	1,4%	1,3%	18%	10%
CHINA	1.237.961.026	7.949.969.166	67,2%	72,8%	1.195.975.581	5.734.416.239	65,6%	67,5%	-3%	-28%
CHIPRE	133.047	544.706			12.787	85.633			-90%	-84%
COCOS (KEELING), ILHAS	131	725								
COMORES					119.407	408.118				
CONGO	51.892	408.800			185.965	959.633			258%	135%
CONGO, REPUBLICA DEMOCRATICA	6.121	39.177			577.761	1.160.253			9339%	2862%
COOK, ILHAS	302	1.757								
COREIA DO SUL	510.124	3.192.687			547.111	2.942.858			7%	-8%
COSTA DO MARFIM	204.185	632.018			711.478	1.648.683			248%	161%
COVEITE (KUWEIT)	3.314.675	19.551.060	0,2%	0,2%	3.048.589	11.706.902	0,2%	0,1%	-8%	-40%
CROACIA	226	1.974								
CUBA	250.578	1.865.207			486.761	2.967.556			94%	59%
CURACAO	745.411	4.798.875			856.591	4.519.029		0,1%	15%	-6%
DINAMARCA	463.511	2.418.767			268.214	1.744.456			-42%	-28%
DJIBUTI	21.524	205.470			12.440	113.873			-42%	-45%
EGITO	85.263.218	342.697.521	4,6%	3,1%	61.430.772	242.969.344	3,4%	2,9%	-28%	-29%
EMIRADOS ARABES UNIDOS	44.539.518	194.231.773	2,4%	1,8%	62.645.575	267.440.509	3,4%	3,1%	41%	38%
ESPAHHA	6.319.408	41.792.588	0,3%	0,4%	4.917.002	27.627.562	0,3%	0,3%	-22%	-34%
ESTADOS UNIDOS	88.244.412	443.084.608	4,8%	4,1%	96.702.855	456.269.192	5,3%	5,4%	10%	3%
FALKLAND (MALVINAS)	170	1.246								
FILIPINAS	60.443.547	269.009.783	3,3%	2,5%	55.896.774	208.832.667	3,1%	2,5%	-8%	-22%
FINLANDIA					135	1.217				
FRANCA	111.655	860.355			107.257	677.300			-4%	-21%
GABAO	1.473.428	4.920.878	0,1%		2.638.250	8.662.346	0,1%	0,1%	79%	76%
GANA	121.511	364.609			58.010	345.772			-52%	-5%
GEORGIA	2.732.103	8.787.162	0,1%	0,1%	4.010.270	9.371.085	0,2%	0,1%	47%	7%
GIBRALTAR	520	3.532			511	5.178			-2%	47%
GRANADA	96.671	364.182			108.470	412.201			12%	13%
GRECIA	165.897	878.473			322.133	1.599.718			94%	82%
GUAM					10	42				
GUIANA	150	409			29.121	167.412			19314%	40832%
GUINE	30.421	183.455			61.627	347.058			103%	89%
GUINE EQUATORIAL	72.922	496.389			345.952	1.441.623			374%	190%
HONDURAS					26.939	120.282				
HONG KONG	34.619.189	185.422.616	1,9%	1,7%	37.321.803	190.121.515	2,0%	2,2%	8%	3%
ILHA DE MAN	456	3.976			1.276	10.723			180%	170%
INDIA	30.992	222.609			27.197	132.252			-12%	-41%
INDONESIA	20.488.604	110.159.862	1,1%	1,0%	2.736.598	13.983.171	0,2%	0,2%	-87%	-87%
IRA	1.353.600	5.418.632	0,1%							
IRAQUE	525.021	2.842.593			3.460.788	14.714.757	0,2%	0,2%	559%	418%
IRLANDA	55.979	205.018			24.037	82.354			-57%	-60%
ISRAEL	30.561.542	188.668.819	1,7%	1,7%	21.806.454	113.117.534	1,2%	1,3%	-29%	-40%
ITALIA	23.327.651	172.433.554	1,3%	1,6%	21.378.891	130.166.832	1,2%	1,5%	-8%	-25%
JAPAO	314	2.705			721	5.504			130%	104%
JORDANIA	5.687.559	25.699.956	0,3%	0,2%	5.873.456	23.177.220	0,3%	0,3%	3%	-10%
LAOS	27.500	57.750								
LIBANO	1.204.621	5.143.783	0,1%		2.122.116	8.958.726	0,1%	0,1%	76%	74%
LIBERIA	240.408	944.825			163.730	998.840			-32%	6%
LIBIA	9.767.364	36.703.701	0,5%	0,3%	20.832.049	76.259.394	1,1%	0,9%	113%	108%
LITUANIA	6	66			132	714			2100%	982%
LUXEMBURGO	130	1.164			210	2.420			62%	108%
MACAU	136.835	890.478			173.650	908.300			27%	2%
MACEDONIA	207.257	804.980			62.482	318.987			-70%	-60%
MALASIA	9.083.225	43.106.330	0,5%	0,4%	7.822.669	31.145.860	0,4%	0,4%	-14%	-28%

Produto Destino	Janeiro a Dezembro / 2022				Janeiro a Dezembro / 2023				Variação Anual	
	Brasil		Participação %		Brasil		Participação %		Brasil	
	Quilos	US\$	Quilos	US\$	Quilos	US\$	Quilos	US\$	Quilos	US\$
02023000 CARNES DESOSSADAS DE BOVINO, CONGELADAS										
MALDIVAS	422.034	3.348.823			350.712	2.369.985			-17%	-29%
MALTA	15.179	122.566			17.771	147.959			17%	21%
MARROCOS	45	223			125	303			178%	36%
MARSHALL, ILHAS	48.985	392.769			68.972	520.350			41%	33%
MAURICIO	107.997	483.494			177.890	888.467			65%	84%
MAURITANIA	23.938	150.772			15.275	143.560			-36%	-5%
MAYOTTE	1.492.340	6.413.458	0,1%	0,1%	1.193.074	4.155.659	0,1%	0,1%	-20%	-35%
MEXICO	168	1.495			4.926.126	22.522.031	0,3%	0,3%	132118%	106390%
MIANMAR	1.640	3.193								
MONACO					278	1.260				
MONTENEGRO					275.864	1.022.024				
NIUE	101	402								
NORUEGA	62.707	997.887			185.561	2.724.607			196%	173%
OMA	721.699	3.543.460			286.892	1.427.217			-60%	-60%
PAISES BAIXOS (HOLANDA)	8.540.209	73.819.985	0,5%	0,7%	9.045.420	72.191.187	0,5%	0,8%	6%	-2%
PALAU	335	1.796			189	1.253			-44%	-30%
PALESTINA	5.728.685	26.100.695	0,3%	0,2%	6.689.112	29.158.043	0,4%	0,3%	17%	12%
PANAMA	33.607	247.266			52.984	378.988			58%	53%
PAQUISTAO	190	1.377								
PARAGUAI	1.533.272	5.334.648	0,1%		1.993.022	6.529.132	0,1%	0,1%	30%	22%
PERU	1.807.846	9.245.125	0,1%	0,1%	2.197.402	9.678.204	0,1%	0,1%	22%	5%
PITCAIRN					75	561				
PORTO RICO	27.217	124.904			721.323	2.514.457			2550%	1913%
PORTUGAL	792.088	7.729.992		0,1%	688.963	5.173.765		0,1%	-13%	-33%
QUIRGUISTAO					31	517				
REINO UNIDO	3.193.117	19.991.982	0,2%	0,2%	5.184.368	25.997.598	0,3%	0,3%	62%	30%
ROMENIA	74.966	303.389			24.710	97.685			-67%	-68%
RUSSIA	37.883.389	161.988.259	2,1%	1,5%	50.410.636	187.332.580	2,8%	2,2%	33%	16%
SAO CRISTOVAO E NEVIS					40	242				
SAO TOME E PRINCIPE					4.976	33.567				
SAO VICENTE E GRANADINAS	1.200	6.627			252	2.129			-79%	-68%
SEICHELES	278.811	1.643.669			344.124	1.940.848			23%	18%
SENEGAL	187.332	1.363.352			192.386	1.378.664			3%	1%
SERRA LEOA	26.909	178.591								
SERVIA	3.845.282	15.869.280	0,2%	0,1%	2.572.023	10.472.992	0,1%	0,1%	-33%	-34%
SINGAPURA	20.253.553	93.945.443	1,1%	0,9%	17.929.258	76.978.649	1,0%	0,9%	-12%	-18%
SINT MAARTEN	35.488	120.643			33.894	113.346			-5%	-6%
SUECIA	338.253	4.698.073			292.410	3.066.091			-14%	-35%
SUICA	1.855.262	8.884.496	0,1%	0,1%	408.958	1.713.914			-78%	-81%
SURINAME					16.890	63.930				
TAILANDIA	1.255.565	3.879.011	0,1%		805.297	2.071.019			-36%	-47%
TAIWAN (FORMOSA)	56.023	462.246			431	2.662			-99%	-99%
TANZANIA					27.013	264.837				
TIMOR LESTE	22.215	144.875			20.541	118.486			-8%	-18%
TOGO	20	121								
TOQUELAU					458	3.692				
TUNISIA	787.649	4.038.306			1.275.615	5.168.910	0,1%	0,1%	62%	28%
TURQUIA	5.993.071	30.074.516	0,3%	0,3%	11.771.100	57.021.539	0,6%	0,7%	96%	90%
UCRANIA	26.006	36.791			7.185	25.523			-72%	-31%
URUGUAI	2.286.908	7.421.603	0,1%	0,1%	1.684.117	4.931.601	0,1%	0,1%	-26%	-34%
UZBEQUISTAO	166.215	820.376								
VANUATU	38	120			123	1.009			224%	741%
VIETNA	331.842	1.198.149			25.351	129.369			-92%	-89%
SubTotal	1.842.137.821	0.916.695.699	100,0%	100,0%	1.821.841.098	8.496.710.017	100,0%	100,0%	-1%	-22%
02061000 MIUDEZAS COMESTIVEIS DE BOVINO, FRESCAS OU REFRIGERADAS										
AFRICA DO SUL					20	65				
ALEMANHA	10	31								
ANTIGUA E BARBUDA	5	14			20	63			300%	350%
BAHAMAS	100	403	0,4%	0,1%	39	161			-61%	-60%
BARBADOS	23	99	0,1%		128	425	0,1%	0,1%	457%	329%
CAYMAN, ILHAS	37	123	0,1%							
CHILE	21.634	262.907	86,7%	94,4%	37.290	443.467	37,8%	80,6%	72%	69%
CHINA	174	891	0,7%	0,3%	474	1.938	0,5%	0,4%	172%	118%
CHIPRE	71	310	0,3%	0,1%	62	255	0,1%		-13%	-18%
DINAMARCA	28	87	0,1%							
FILIPINAS	16	118	0,1%							
GIBRALTAR					46	176				

Produto Destino	Janeiro a Dezembro / 2022				Janeiro a Dezembro / 2023				Variação Anual	
	Brasil		Participação %		Brasil		Participação %		Brasil	
	Quilos	US\$	Quilos	US\$	Quilos	US\$	Quilos	US\$	Quilos	US\$
02061000 MIUDEZAS COMESTIVEIS DE BOVINO, FRESCAS OU REFRIGERADAS										
HONG KONG	608	3.891	2,4%	1,4%	56.693	94.710	57,4%	17,2%	9225%	2334%
ILHA DE MAN	64	284	0,3%	0,1%	10	37			-84%	-87%
JAPAO	22	62	0,1%							
LIBERIA	212	815	0,8%	0,3%	550	1.803	0,6%	0,3%	159%	121%
MALTA	89	356	0,4%	0,1%						
MARSHALL, ILHAS	625	2.923	2,5%	1,0%	622	2.116	0,6%	0,4%	-1%	-28%
MEXICO	20	162	0,1%	0,1%						
NORUEGA	222	1.000	0,9%	0,4%	96	377	0,1%	0,1%	-57%	-62%
PAISES BAIXOS (HOLANDA)	25	8	0,1%							
PALESTINA					1.993	1.793	2,0%	0,3%		
PANAMA	573	2.262	2,3%	0,8%	375	1.474	0,4%	0,3%	-35%	-35%
PERU					24	19				
PORTUGAL	15	39	0,1%							
REINO UNIDO	57	271	0,2%	0,1%	25	140			-56%	-48%
SINGAPURA	316	1.557	1,3%	0,6%	281	1.384	0,3%	0,3%	-11%	-11%
SubTotal	24.946	278.613	100,0%	100,0%	98.748	550.403	100,0%	100,0%	296%	98%
02062100 LINGUAS DE BOVINO, CONGELADAS										
AFRICA DO SUL					58	213				
ALEMANHA	63	230			37	105			-41%	-54%
ANGOLA	13.297	35.355	0,1%	0,1%	15.287	32.412	0,1%	0,1%	15%	-8%
ANTIGUA E BARBUDA	136	504			194	573			43%	14%
ARABIA SAUDITA	5.289	15.604	0,1%	0,1%	4.790	12.074			-9%	-23%
ARMENIA					4.449	10.870				
ARUBA	28.136	91.047	0,3%	0,3%	32.150	78.096	0,2%	0,2%	14%	-14%
AZERBAIJAO					1.989	6.491				
BAHAMAS	550	2.100			607	2.389			10%	14%
BANGLADESH	3.095	6.790								
BARBADOS	57	235			36	142			-37%	-40%
BAREIN	3.750	13.091								
BELGICA	38	129			5	11			-87%	-92%
BONAIRE, SAINT EUSTATIUS E SABA					496	1.520				
BRASIL	149	489								
BUTAO	35.255	56.730	0,3%	0,2%	105.207	217.246	0,7%	0,6%	198%	283%
CAMBOJA	1.003	3.962			4.966	9.717			395%	145%
CANADA					10	93				
CAYMAN, ILHAS	142	544			42	175			-70%	-68%
CAZAQUISTAO	21.012	58.137	0,2%	0,2%	40.720	87.131	0,3%	0,2%	94%	50%
CHINA	6.290	17.441	0,1%	0,1%	671	2.466			-89%	-86%
CHIPRE	388	1.522			393	1.119			1%	-27%
COREIA DO SUL	1.353	3.502			8.031	18.254	0,1%	0,1%	494%	421%
CROACIA	27	136								
CURACAO	27.007	94.363	0,3%	0,3%	35.792	86.794	0,3%	0,2%	33%	-8%
DINAMARCA	111	456			143	495			29%	9%
EMIRADOS ARABES UNIDOS	99.340	268.638	1,0%	0,9%	109.351	234.449	0,8%	0,6%	10%	-13%
ESTADOS UNIDOS	53.623	170.053	0,5%	0,6%						
FALKLAND (MALVINAS)	40	209								
FILIPINAS	81	375			41	126			-49%	-66%
FRANCA	8	31			26	107			225%	245%
GABAO	34.075	85.378	0,3%	0,3%	22.004	47.175	0,2%	0,1%	-35%	-45%
GEORGIA	424.058	1.185.085	4,2%	4,0%	366.905	885.496	2,6%	2,4%	-14%	-25%
GIBRALTAR	47	173			65	264			38%	53%
GRANADA	489	826			1.144	2.830			134%	243%
GRECIA	300	1.057			376	929			25%	-12%
GUIANA					461	1.452				
GUINE					500	900				
GUINE EQUATORIAL					142	453				
HONG KONG	6.396.772	16.611.700	62,8%	56,6%	9.017.480	19.800.418	63,1%	54,5%	41%	19%
ILHA DE MAN	31	104			51	330			65%	217%
IRA	63	242								
IRAQUE					28.102	57.133	0,2%	0,2%		
ISRAEL	707.713	2.534.990	7,0%	8,6%	652.373	2.055.485	4,6%	5,7%	-8%	-19%
ITALIA	19	69								
JAPAO	16	63			111	526			594%	735%
LAOS	6.232	8.939	0,1%		217.396	435.706	1,5%	1,2%	3388%	4774%
LIBANO	8.370	29.131	0,1%	0,1%	34.063	90.238	0,2%	0,2%	307%	210%
LIBERIA	1.725	7.699			2.549	9.883			48%	28%
LITUANIA	26.825	120.722	0,3%	0,4%						

Produto Destino	Janeiro a Dezembro / 2022				Janeiro a Dezembro / 2023				Variação Anual	
	Brasil		Participação %		Brasil		Participação %		Brasil	
	Quilos	US\$	Quilos	US\$	Quilos	US\$	Quilos	US\$	Quilos	US\$
02062100 LINGUAS DE BOVINO, CONGELADAS										
LUXEMBURGO	8	48			12	77			50%	60%
MACAU					8.191	17.898	0,1%			
MALASIA	28.032	63.971	0,3%	0,2%	81.199	210.831	0,6%	0,6%	190%	230%
MALTA	539	2.276			749	2.948			39%	30%
MARSHALL, ILHAS	2.150	10.034			3.242	13.554			51%	35%
MIANMAR	216.245	458.798	2,1%	1,6%	68.896	135.055	0,5%	0,4%	-68%	-71%
MOLDAVIA	27.012	74.164	0,3%	0,3%						
NORUEGA	151	645			518	1.953			243%	203%
OMA					106	277				
PAISES BAIXOS (HOLANDA)	386	1.512			45	176			-88%	-88%
PALAU	20	65								
PALESTINA					30.071	84.640	0,2%	0,2%		
PANAMA	1.674	7.838			2.855	11.394			71%	45%
PARAGUAI	274.773	738.149	2,7%	2,5%	184.991	473.762	1,3%	1,3%	-33%	-36%
PORTUGAL	225	1.020			124	493			-45%	-52%
REINO UNIDO	126	492			136	548			8%	11%
RUSSIA	1.270.509	5.422.001	12,5%	18,5%	2.498.749	9.636.657	17,5%	26,5%	97%	78%
SAO VICENTE E GRANADINAS	23	70			4	9			-83%	-87%
SEICHELES	1.012	3.350								
SENEGAL	3.145	8.600								
SINGAPURA	15.847	35.102	0,2%	0,1%	49.641	122.648	0,3%	0,3%	213%	249%
SINT MAARTEN					200	352				
SUICA	27.870	76.247	0,3%	0,3%	10	30			-100%	-100%
TAILANDIA	198.091	506.231	1,9%	1,7%	115.892	270.509	0,8%	0,7%	-42%	-47%
TAIWAN (FORMOSA)					28	98				
TOQUELAU					19	33				
TUNISIA					16.002	36.143	0,1%	0,1%		
TURQUIA	16.600	54.334	0,2%	0,2%	37.502	88.253	0,3%	0,2%	126%	62%
UCRANIA	27.001	89.046	0,3%	0,3%	17.987	46.803	0,1%	0,1%	-33%	-47%
URUGUAI	156.462	370.865	1,5%	1,3%	312.661	692.770	2,2%	1,9%	100%	87%
UZBEQUISTAO					162.174	313.852	1,1%	0,9%		
VANUATU					30	147				
VIETNA	3.074	6.784								
SubTotal	10.177.950	29.359.493	100,0%	100,0%	14.301.247	36.354.196	100,0%	100,0%	41%	24%
02062200 FIGADOS DE BOVINO, CONGELADOS										
AFRICA DO SUL					25	88				
ALEMANHA					46	208				
ANGOLA	8.913	19.046	0,1%	0,2%	6.141	10.477	0,1%	0,1%	-31%	-45%
ANTIGUA E BARBUDA	116	442			117	333			1%	-25%
ARABIA SAUDITA	19.700	36.220	0,3%	0,3%	12.789	19.861	0,2%	0,2%	-35%	-45%
ARGENTINA	24.000	31.200	0,4%	0,3%						
ARUBA	1.002	1.651			3.163	4.952	0,1%	0,1%	216%	200%
BAHAMAS	402	1.593			553	2.212			38%	39%
BANGLADESH	10	31			20	47			100%	52%
BARBADOS	57	455			102	238			79%	-48%
BAREIN	6.274	13.122	0,1%	0,1%						
BELIZE	40	207								
BONAIRE, SAINT EUSTATIUS E SABA					996	1.970				
CABO VERDE	2.417	5.781			3.806	3.646	0,1%		58%	-37%
CAMAROES	7	20								
CATAR	2.030	3.673			53.477	90.259	1,0%	1,0%	2534%	2357%
CAYMAN, ILHAS	42	147								
CHINA	185	1.139			110	357			-41%	-69%
CHIPRE	435	1.501			320	1.452			-26%	-3%
COREIA DO SUL	25	103			33	102			32%	-1%
COVEITE (KUWEIT)					13.513	13.910	0,3%	0,1%		
CURACAO	446	974			5.258	9.183	0,1%	0,1%	1079%	843%
DINAMARCA	6	32			214	769			3467%	2303%
EGITO	4.252.667	8.321.874	70,8%	71,6%	4.709.467	8.398.384	87,8%	90,0%	11%	1%
EMIRADOS ARABES UNIDOS	30.389	65.214	0,5%	0,6%	240.431	318.668	4,5%	3,4%	691%	389%
ESTADOS UNIDOS	300	3.386			7	30			-98%	-99%
FILIPINAS	20	39			80	149			300%	282%
GANÁ					27.665	41.672	0,5%	0,4%		
GRANADA	952	1.611								
GRECIA	394	2.223			294	1.320			-25%	-41%
GUIANA					1.628	3.815				
GUINÉ EQUATORIAL					1.016	1.342				

Produto Destino	Janeiro a Dezembro / 2022				Janeiro a Dezembro / 2023				Variação Anual	
	Brasil		Participação %		Brasil		Participação %		Brasil	
	Quilos	US\$	Quilos	US\$	Quilos	US\$	Quilos	US\$	Quilos	US\$
02062200 FIGADOS DE BOVINO, CONGELADOS										
HONG KONG	299	1.099			514	1.665			72%	52%
ILHA DE MAN					10	40				
INDIA					20	127				
IRAQUE					20.001	30.048	0,4%	0,3%		
ITALIA	51	217			80	265			57%	22%
JAPAO	14	59								
LIBERIA	917	3.679			4.586	9.890	0,1%	0,1%	400%	169%
MALDIVAS	9.029	20.408	0,2%	0,2%	1.153	2.258			-87%	-89%
MALTA	459	2.399			383	1.368			-17%	-43%
MARSHALL, ILHAS	1.668	6.461		0,1%	1.773	6.618		0,1%	6%	2%
MEXICO					10	39				
MONTENEGRO					20	139				
NORUEGA	183	945			307	1.134			68%	20%
PAISES BAIXOS (HOLANDA)	573	2.048			999	1.774			74%	-13%
PALAU					25	55				
PALESTINA	2.832	14.284		0,1%						
PANAMA	1.146	4.964			1.730	6.395		0,1%	51%	29%
PORTUGAL	95	526			144	447			52%	-15%
REINO UNIDO	36	134			88	311			144%	132%
RUSSIA	1.613.060	3.004.116	26,9%	25,8%	198.471	253.727	3,7%	2,7%	-88%	-92%
SAO CRISTOVAO E NEVIS					29	99				
SAO TOME E PRINCIPE					1.881	2.824				
SAO VICENTE E GRANADINAS	89	263								
SEICHELES	4.013	7.539	0,1%	0,1%	6.145	11.023	0,1%	0,1%	53%	46%
SINGAPURA	5.192	11.202	0,1%	0,1%	14.489	25.964	0,3%	0,3%	179%	132%
SINT MAARTEN					1.000	2.024				
TAILANDIA	23	117			5	17			-78%	-86%
TAIWAN (FORMOSA)					5	17				
TIMOR LESTE	4.060	9.051	0,1%	0,1%	4.962	11.027	0,1%	0,1%	22%	22%
TOQUELAU					25	65				
TURQUIA	9.815	21.273	0,2%	0,2%	15.537	30.596	0,3%	0,3%	58%	44%
URUGUAI					8.613	8.475	0,2%	0,1%		
VANUATU					14	34				
SubTotal	6.004.383	11.622.468	100,0%	100,0%	5.364.290	9.333.909	100,0%	100,0%	-11%	-20%
02062910 RABOS DE BOVINO, CONGELADOS										
AFRICA DO SUL					83	569				
ALEMANHA	28	224			88	632			214%	182%
ANGOLA	82.367	245.469	1,4%	1,1%	130.821	416.740	1,7%	1,4%	59%	70%
ANTIGUA E BARBUDA	5.085	17.141	0,1%	0,1%	134	863			-97%	-95%
ARABIA SAUDITA	131.618	403.426	2,2%	1,8%	107.914	307.994	1,4%	1,1%	-18%	-24%
ARUBA	93.510	363.927	1,6%	1,7%	125.017	473.608	1,6%	1,6%	34%	30%
BAHAMAS	89.027	327.143	1,5%	1,5%	108.332	369.099	1,4%	1,3%	22%	13%
BARBADOS	106	582			126	751			19%	29%
BAREIN	9.690	36.957	0,2%	0,2%						
BELGICA	36	260			51	339			42%	30%
BERMUDAS	45.306	174.118	0,8%	0,8%	60.344	219.996	0,8%	0,8%	33%	26%
BONAIRE, SAINT EUSTATIUS E SABA					10.352	38.041	0,1%	0,1%		
BRASIL	499	2.183								
CABO VERDE					3.012	10.581				
CANADA	30	166								
CATAR	139.327	550.285	2,4%	2,5%	38.688	146.267	0,5%	0,5%	-72%	-73%
CAYMAN, ILHAS	155	919			145	829			-7%	-10%
CAZAQUISTAO	21.009	59.880	0,4%	0,3%						
CHINA	5.597	18.269	0,1%	0,1%	2.219	11.225			-60%	-39%
CHIPRE	1.756	8.677			1.388	7.546			-21%	-13%
COCOS (KEELING), ILHAS	46	177								
CONGO	159.016	451.637	2,7%	2,1%	10.954	40.200	0,1%	0,1%	-93%	-91%
CONGO, REPUBLICA DEMOCRATICA	19.415	58.715	0,3%	0,3%	142.258	424.182	1,9%	1,5%	633%	622%
COREIA DO SUL	56.776	195.292	1,0%	0,9%	51.135	183.616	0,7%	0,6%	-10%	-6%
COSTA DO MARFIM	28.996	85.549	0,5%	0,4%	7.330	17.313	0,1%	0,1%	-75%	-80%
COVEITE (KUWEIT)	49.188	153.556	0,8%	0,7%	23.858	81.330	0,3%	0,3%	-52%	-47%
CROACIA	24	150								
CURACAO	36.708	112.416	0,6%	0,5%	793	3.481			-98%	-97%
DINAMARCA	464	3.808			1.523	9.958			228%	162%
EGITO	519.319	1.676.646	8,8%	7,6%						
EMIRADOS ARABES UNIDOS	463.276	1.513.995	7,8%	6,9%	447.506	1.586.072	5,8%	5,4%	-3%	5%
ESPANHA	98	575								

Produto Destino	Janeiro a Dezembro / 2022				Janeiro a Dezembro / 2023				Variação Anual	
	Brasil		Participação %		Brasil		Participação %		Brasil	
	Quilos	US\$	Quilos	US\$	Quilos	US\$	Quilos	US\$	Quilos	US\$
02062910 RABOS DE BOVINO, CONGELADOS										
ESTADOS UNIDOS	28.340	101.237	0,5%	0,5%	24.393	76.622	0,3%	0,3%	-14%	-24%
FALKLAND (MALVINAS)	40	292								
FILIPINAS	92	365			204	998			122%	173%
FRANCA	14.009	40.921	0,2%	0,2%	88	567			-99%	-99%
GABAO	642.896	1.833.972	10,9%	8,4%	201.452	607.583	2,6%	2,1%	-69%	-67%
GIBRALTAR	35	240			17	120			-51%	-50%
GRANADA	12.279	48.705	0,2%	0,2%	12.863	54.833	0,2%	0,2%	5%	13%
GRECIA	684	4.346			320	1.795			-53%	-59%
GUIANA					1.410	6.457				
GUINE EQUATORIAL	6.594	20.119	0,1%	0,1%	49.509	171.202	0,6%	0,6%	651%	751%
HONG KONG	813.439	2.342.915	13,8%	10,7%	4.068.983	15.575.452	53,0%	53,5%	400%	565%
ILHA DE MAN	74	446			156	919			111%	106%
INDIA					20	77				
IRA	21	106								
IRLANDA	24	102								
ITALIA	7.557	25.086	0,1%	0,1%	428	2.248			-94%	-91%
JAPAO	209	1.044			123	563			-41%	-46%
LIBANO	13.572	50.821	0,2%	0,2%	11.226	40.063	0,1%	0,1%	-17%	-21%
LIBERIA	4.989	28.827	0,1%	0,1%	8.630	54.114	0,1%	0,2%	73%	88%
LUXEMBURGO	23	159			7	47			-70%	-70%
MALASIA	1.330.234	6.858.939	22,5%	31,3%	1.128.207	4.835.304	14,7%	16,6%	-15%	-30%
MALDIVAS	859	3.387			1.106	4.238			29%	25%
MALTA	1.832	10.255			2.068	12.193			13%	19%
MARROCOS	15	76								
MARSHALL, ILHAS	5.918	32.967	0,1%	0,2%	7.244	43.738	0,1%	0,2%	22%	33%
MEXICO					48	429				
NORUEGA	1.065	7.130			2.903	16.353		0,1%	173%	129%
OMA	1.308	4.726			3.117	10.071			138%	113%
PAISES BAIXOS (HOLANDA)	38.467	144.421	0,7%	0,7%	62.414	242.119	0,8%	0,8%	62%	68%
PALAU	10	46								
PANAMA	6.253	34.965	0,1%	0,2%	9.136	50.144	0,1%	0,2%	46%	43%
PORTUGAL	3.684	11.241	0,1%	0,1%	281	1.875			-92%	-83%
REINO UNIDO	432	2.801			495	2.872			15%	3%
RUSSIA	50	221								
SAO VICENTE E GRANADINAS	40	224			33	257			-18%	15%
SEICHELES	20.241	79.775	0,3%	0,4%	18.005	58.703	0,2%	0,2%	-11%	-26%
SINGAPURA	925.368	3.531.163	15,7%	16,1%	576.170	2.062.924	7,5%	7,1%	-38%	-42%
SINT MAARTEN	55.791	178.734	0,9%	0,8%	46.357	149.302	0,6%	0,5%	-17%	-17%
SUICA	40	239			10	68			-75%	-72%
SURINAME					194	419				
TAILANDIA	3.924	14.815	0,1%	0,1%	1.855	7.687			-53%	-48%
TAIWAN (FORMOSA)	12	41			94	479			683%	1068%
TANZANIA					15	88				
TOQUELAU					20	121				
TURQUIA	10.934	43.795	0,2%	0,2%	23.011	81.699	0,3%	0,3%	111%	87%
URUGUAI	27	265								
VIETNA	183	723			140.221	587.102	1,8%	2,0%	76524%	81104%
SubTotal	5.910.036	21.922.794	100,0%	100,0%	7.676.904	29.113.077	100,0%	100,0%	30%	33%
02062990 OUTRAS MIUDEZAS COMESTIVEIS DE BOVINO, CONGELADAS										
AFRICA DO SUL	26.993	42.311			42	91			-100%	-100%
ALBANIA	50.310	121.181		0,1%	227.992	278.517	0,2%	0,1%	353%	130%
ALEMANHA	46	155			9.148	13.805			19787%	8807%
ANGOLA	2.490.340	2.853.418	2,2%	1,3%	3.242.171	3.062.148	2,5%	1,4%	30%	7%
ANTIGUA E BARBUDA	4.523	5.693			39	144			-99%	-98%
ARABIA SAUDITA	309.129	397.434	0,3%	0,2%	509.557	634.410	0,4%	0,3%	65%	60%
ARMENIA					21.560	16.350				
ARUBA	33.699	53.937			31.309	36.151			-7%	-33%
BAHAMAS	14.532	28.604			43.578	67.982			200%	138%
BANGLADESH	78.285	255.085	0,1%	0,1%	27.000	19.800			-66%	-92%
BARBADOS	40	165			58	163			45%	-1%
BAREIN	40.483	56.403			128	681			-100%	-99%
BELGICA	6.213	8.554			4.179	4.866			-33%	-43%
BONAIRE, SAINT EUSTATIUS E SABA					2.911	3.802				
BUTAO	561.392	1.697.509	0,5%	0,8%	952.815	3.121.889	0,7%	1,5%	70%	84%
CABO VERDE	1.189	3.866								
CAMAROES	12	38								
CAMBOJA	1.028	1.080								

Produto Destino	Janeiro a Dezembro / 2022				Janeiro a Dezembro / 2023				Variação Anual	
	Brasil		Participação %		Brasil		Participação %		Brasil	
	Quilos	US\$	Quilos	US\$	Quilos	US\$	Quilos	US\$	Quilos	US\$
02062990 OUTRAS MIUDEZAS COMESTIVEIS DE BOVINO, CONGELADAS										
CANADA					65	400				
CATAR					10.080	14.170				
CAYMAN, ILHAS	27	86			100	335			270%	290%
CHILE					2.201	18.250				
CHINA	302.500	517.325	0,3%	0,2%	58.959	72.706			-81%	-86%
CHIPRE	990	3.140			776	2.518			-22%	-20%
CONGO	2.546.299	3.389.590	2,2%	1,5%	2.003.399	2.479.975	1,5%	1,2%	-21%	-27%
CONGO, REPUBLICA DEMOCRATICA	6.837.440	9.349.444	5,9%	4,2%	8.631.790	11.502.156	6,7%	5,4%	26%	23%
COREIA DO SUL	273	1.188			28.331	46.336			10278%	3800%
COSTA DO MARFIM	12.709.108	12.736.892	11,1%	5,7%	14.511.392	11.944.653	11,2%	5,6%	14%	-6%
COVEITE (KUWEIT)	27.027	41.554			57.761	67.780			114%	63%
CURACAO	2.816	4.577			8.680	7.334			208%	60%
DINAMARCA	143	578			219	655			53%	13%
EGITO	3.831.537	6.592.301	3,3%	2,9%	4.027.461	6.194.802	3,1%	2,9%	5%	-6%
EMIRADOS ARABES UNIDOS	719.871	925.374	0,6%	0,4%	433.502	441.657	0,3%	0,2%	-40%	-52%
ESTADOS UNIDOS	1.036.542	2.696.252	0,9%	1,2%	54.747	77.588			-95%	-97%
FALKLAND (MALVINAS)	20	112								
FILIPINAS	204	742			106	470			-48%	-37%
FINLANDIA					10	2.183				
GABAO	725.548	964.224	0,6%	0,4%	244.859	288.761	0,2%	0,1%	-66%	-70%
GAMBIA	54.003	52.328			53.942	45.888			0%	-12%
GANA	8.392.350	9.068.747	7,3%	4,1%	10.632.771	10.454.874	8,2%	4,9%	27%	15%
GEORGIA	217.439	276.850	0,2%	0,1%	126.301	132.381	0,1%	0,1%	-42%	-52%
GRANADA	18.309	28.773			5.836	11.682			-68%	-59%
GRECIA	568	2.733			276	1.154			-51%	-58%
GUIANA					20.704	29.695				
GUINE	735.354	982.191	0,6%	0,4%	1.132.675	1.055.934	0,9%	0,5%	54%	8%
GUINE-BISSAU					54.000	48.070				
HONG KONG	42.076.946	98.698.234	36,6%	44,1%	55.918.812	115.557.192	43,2%	54,0%	33%	17%
ILHA DE MAN	10	18			60	207			500%	1050%
INDIA					20	36				
IRA	22	62								
IRAQUE					26.925	28.772				
ISRAEL	848.728	1.801.445	0,7%	0,8%	517.752	973.836	0,4%	0,5%	-39%	-46%
ITALIA	253	519			52	151			-79%	-71%
JAPAO	80	430			298	1.436			273%	234%
JORDANIA	32.991	58.918			39.581	40.876			20%	-31%
LAOS	403.461	1.060.205	0,4%	0,5%	5.120.664	17.470.451	4,0%	8,2%	1169%	1548%
LIBANO	696.908	1.006.851	0,6%	0,4%	545.962	464.889	0,4%	0,2%	-22%	-54%
LIBERIA	1.687.636	1.658.291	1,5%	0,7%	2.682.302	1.962.018	2,1%	0,9%	59%	18%
LUXEMBURGO	12	85			16	235			33%	177%
MALASIA	1.274.512	2.368.145	1,1%	1,1%	2.447.735	2.665.655	1,9%	1,2%	92%	13%
MALDIVAS	988	1.976								
MALTA	1.293	6.052			1.643	6.197			27%	2%
MARSHALL, ILHAS	7.094	29.310			7.809	34.404			10%	17%
MIANMAR	5.288.724	15.423.027	4,6%	6,9%	2.160.067	6.255.156	1,7%	2,9%	-59%	-59%
NORUEGA	206	1.127			474	1.804			130%	60%
OMA					1.075	2.735				
PACIFICO, ILHAS DO (EUA)	1.365	4.472								
PAISES BAIXOS (HOLANDA)	134.026	185.513	0,1%	0,1%	66.442	91.387	0,1%		-50%	-51%
PALAU	115	329			35	147			-70%	-55%
PALESTINA	440.600	322.735	0,4%	0,1%	377.494	338.777	0,3%	0,2%	-14%	5%
PANAMA	5.143	20.610			7.906	27.518			54%	34%
PARAGUAI	467.084	834.252	0,4%	0,4%	209.823	414.503	0,2%	0,2%	-55%	-50%
PERU	4.429.876	10.120.395	3,9%	4,5%	4.457.266	5.967.389	3,4%	2,8%	1%	-41%
PITCAIRN					11	44				
PORTUGAL	24.112	45.730			70	222			-100%	-100%
REINO UNIDO	25.258	14.289			18.762	15.186			-26%	6%
REPUBLICA DOMINICANA					26.869	35.098				
RUSSIA	6.770.830	16.963.786	5,9%	7,6%	4.210.083	5.109.174	3,3%	2,4%	-38%	-70%
SAO TOME E PRINCIPE					18.119	12.981				
SAO VICENTE E GRANADINAS	40	68								
SENEGAL	40.630	39.721			89.180	62.237	0,1%		120%	57%
SERRA LEOA	709.512	915.612	0,6%	0,4%	982.453	844.659	0,8%	0,4%	39%	-8%
SERVIA	26.949	31.923								
SINGAPURA	1.865.445	4.656.226	1,6%	2,1%	830.759	1.610.476	0,6%	0,8%	-56%	-65%
SINT MAARTEN	18.038	35.469			26.531	46.409			47%	31%

Produto Destino	Janeiro a Dezembro / 2022				Janeiro a Dezembro / 2023				Variação Anual	
	Brasil		Participação %		Brasil		Participação %		Brasil	
	Quilos	US\$	Quilos	US\$	Quilos	US\$	Quilos	US\$	Quilos	US\$
02062990 OUTRAS MIUDEZAS COMESTIVEIS DE BOVINO, CONGELADAS										
SUECIA	653.495	566.891	0,6%	0,3%	270.621	205.337	0,2%	0,1%	-59%	-64%
SUICA	326.103	666.193	0,3%	0,3%	16.249	18.183			-95%	-97%
TAILANDIA	4.686.359	12.649.412	4,1%	5,7%	787.343	886.086	0,6%	0,4%	-83%	-93%
TAIWAN (FORMOSA)					71	187				
TOGO	10	26								
TURQUIA	31	174			3.092	5.932			9874%	3309%
UCRANIA	26.956	46.095								
URUGUAI	89.752	169.233	0,1%	0,1%	49.101	68.342			-45%	-60%
VANUATU					100	355				
VIETNA	163.205	249.827	0,1%	0,1%	342.446	564.695	0,3%	0,3%	110%	126%
SubTotal	115.001.380	223.814.110	100,0%	100,0%	129.435.503	213.994.580	100,0%	100,0%	13%	-4%
02102000 CARNES DE BOVINOS, SALGADAS/EM SALMOURA/SECAS/DEFUMADAS										
ALEMANHA	60	147			33	251			-45%	71%
ANGOLA	1.090.640	6.184.690	86,8%	86,3%	990.580	5.206.713	35,7%	33,7%	-9%	-16%
ANTIGUA E BARBUDA	33	216			85	689			158%	219%
ARABIA SAUDITA					211	1.411				
ARGENTINA					823	19.138		0,1%		
BAHAMAS	846	5.978	0,1%	0,1%	1.091	9.888		0,1%	29%	65%
BANGLADESH	80	436			10	16			-88%	-96%
BARBADOS	150	1.375			230	1.057			53%	-23%
BELGICA					90	797				
BELIZE	505	3.243								
BERMUDAS					20	235				
BRASIL	112	722			38	104			-66%	-86%
CAMAROES	20	62								
CAYMAN, ILHAS	131	615			300	2.810			129%	357%
CHILE	73	697			13.599	88.949	0,5%	0,6%	18529%	12662%
CHINA	683	3.089	0,1%		3.167	14.559	0,1%	0,1%	364%	371%
CHIPRE	513	3.169			1.573	18.339	0,1%	0,1%	207%	479%
COREIA DO SUL	149	682			161	1.409			8%	107%
CROACIA	60	705								
DINAMARCA	73	273			499	4.757			584%	1643%
ESPANHA					60	319				
ESTADOS UNIDOS	141.340	827.269	11,3%	11,5%	1.700.479	9.752.412	61,3%	63,0%	1103%	1079%
FALKLAND (MALVINAS)	29	177								
FILIPINAS	106	268			538	2.363			408%	782%
FRANCA					76	671				
GIBRALTAR	90	562								
GRECIA	605	3.135			1.265	8.026		0,1%	109%	156%
HONG KONG	2.199	11.461	0,2%	0,2%	3.789	18.179	0,1%	0,1%	72%	59%
ILHA DE MAN	260	1.614			280	3.698			8%	129%
INDIA	30	186			28	129			-7%	-31%
IRA	36	307								
IRLANDA	120	887								
ITALIA	55	288			30	177			-46%	-39%
JAPAO	264	1.221			151	1.009			-43%	-17%
LIBANO	80	743								
LIBERIA	2.494	18.426	0,2%	0,3%	4.967	38.070	0,2%	0,2%	99%	107%
LUXEMBURGO					2	18				
MALTA	455	2.763			1.480	7.682	0,1%		225%	178%
MARSHALL, ILHAS	4.047	28.676	0,3%	0,4%	5.229	38.211	0,2%	0,2%	29%	33%
MEXICO	14	111			130	924			829%	732%
MONACO					23	126				
NORUEGA	501	2.975			609	5.329			22%	79%
PAISES BAIXOS (HOLANDA)	31	351			245	1.185			690%	238%
PANAMA	6.256	35.380	0,5%	0,5%	8.922	52.877	0,3%	0,3%	43%	50%
PORTUGAL	630	3.744	0,1%	0,1%	264	1.717			-58%	-54%
REINO UNIDO	493	4.004		0,1%	633	3.872			28%	-3%
RUSSIA	15	90								
SAO VICENTE E GRANADINAS					150	926				
SINGAPURA	1.147	8.468	0,1%	0,1%	1.964	11.737	0,1%	0,1%	71%	39%
SUICA	40	318			396	3.312			890%	942%
TAILANDIA	544	1.942			483	2.606			-11%	34%
TAIWAN (FORMOSA)					10	70				
TURQUIA	50	637			60	225			20%	-65%
URUGUAI	110	658			1.375	4.746			1150%	621%
VANUATU					22	175				

Produto Destino	Janeiro a Dezembro / 2022				Janeiro a Dezembro / 2023				Variação Anual	
	Brasil		Participação %		Brasil		Participação %		Brasil	
	Quilos	US\$	Quilos	US\$	Quilos	US\$	Quilos	US\$	Quilos	US\$
02102000 CARNES DE BOVINOS, SALGADAS/EM SALMOURA/SECAS/DEFUMADAS										
VIETNA	80	356			29.590	135.944	1,1%	0,9%	36888%	38087%
SubTotal	1.256.249	7.163.116	100,0%	100,0%	2.775.760	15.467.857	100,0%	100,0%	121%	116%
05040011 TRIPAS DE BOVINOS, FRESCAS, REFRIG.CONGEL.SALG.DEFUMADAS										
AFRICA DO SUL	331.600	1.432.566	1,2%	1,5%	432.595	1.867.569	1,4%	2,0%	31%	30%
ALBANIA	83.488	231.953	0,3%	0,2%	240.231	764.379	0,8%	0,8%	188%	230%
ALEMANHA	2.932.552	13.272.724	10,7%	13,8%	2.443.977	10.808.768	8,1%	11,5%	-17%	-19%
ANGOLA	20.099	45.730	0,1%		6.700	5.912			-67%	-87%
ARGENTINA	150.445	466.041	0,5%	0,5%	70.219	333.653	0,2%	0,4%	-53%	-28%
ARUBA	3.185	9.969			6.188	10.426			94%	5%
BAHAMAS	35	182			18	59			-49%	-68%
BELGICA	102.366	523.311	0,4%	0,5%	64.427	363.516	0,2%	0,4%	-37%	-31%
BULGARIA	41.002	142.816	0,1%	0,1%	147.296	562.809	0,5%	0,6%	259%	294%
CABO VERDE					500	912				
CANADA	83.733	383.381	0,3%	0,4%	80.123	327.106	0,3%	0,3%	-4%	-15%
CAYMAN, ILHAS	30	94								
CAZAQUISTAO					20.000	84.396	0,1%	0,1%		
CHINA	90.176	205.656	0,3%	0,2%	366	1.202			-100%	-99%
CHIPRE					16	54				
CONGO					26.900	24.290	0,1%			
COSTA DO MARFIM					13.490	10.687				
CURACAO	534	697			26.029	37.023	0,1%		4774%	5212%
EGITO	957.307	3.039.286	3,5%	3,2%	673.412	2.151.064	2,2%	2,3%	-30%	-29%
EMIRADOS ARABES UNIDOS	48.489	51.376	0,2%	0,1%	112.398	128.010	0,4%	0,1%	132%	149%
ESLOVENIA	61.670	235.889	0,2%	0,2%	127.145	475.790	0,4%	0,5%	106%	102%
ESPANHA	2.135.169	7.573.556	7,8%	7,9%	1.437.150	5.216.939	4,8%	5,6%	-33%	-31%
ESTADOS UNIDOS	664.656	3.315.552	2,4%	3,5%	328.777	1.529.918	1,1%	1,6%	-51%	-54%
ESTONIA	20.303	97.304	0,1%	0,1%						
FILIPINAS					15	45				
FRANCA	382.852	1.514.829	1,4%	1,6%	333.293	1.469.969	1,1%	1,6%	-13%	-3%
GANA					11.740	12.056				
GIBRALTAR					13	53				
GRECIA	10	31								
GUIANA					410	915				
HONG KONG	8.939.242	22.167.393	32,7%	23,1%	10.283.600	24.259.852	34,3%	25,8%	15%	9%
ITALIA	1.239.425	5.990.525	4,5%	6,2%	1.048.681	5.344.055	3,5%	5,7%	-15%	-11%
JORDANIA	41.123	133.100	0,2%	0,1%	83.416	246.227	0,3%	0,3%	103%	85%
LIBANO	21.297	63.257	0,1%	0,1%						
LIBERIA	49	270			7.277	6.813			14751%	2423%
LITUANIA	20.159	87.066	0,1%	0,1%	41.559	156.991	0,1%	0,2%	106%	80%
MALDIVAS					1.515	3.318				
MALTA	6	40								
MARSHALL, ILHAS	68	346			450	1.728			562%	399%
MIANMAR	16.342	89.817	0,1%	0,1%	104.920	230.541	0,3%	0,2%	542%	157%
NORUEGA	20	153								
PAISES BAIXOS (HOLANDA)	461.423	2.558.233	1,7%	2,7%	530.294	2.849.411	1,8%	3,0%	15%	11%
PANAMA	165	469			340	1.062			106%	126%
PARAGUAI	894.643	2.087.713	3,3%	2,2%	3.202.781	5.786.759	10,7%	6,2%	258%	177%
PERU	56.060	93.369	0,2%	0,1%	72.029	148.645	0,2%	0,2%	29%	59%
POLONIA	2.114.406	8.557.077	7,7%	8,9%	1.443.483	5.600.395	4,8%	6,0%	-32%	-35%
PORTUGAL	1.156.840	4.040.168	4,2%	4,2%	965.904	3.480.944	3,2%	3,7%	-17%	-14%
REINO UNIDO	5.900	158.911		0,2%	7.677	218.073		0,2%	30%	37%
ROMENIA	466.385	2.138.085	1,7%	2,2%	1.109.248	4.376.140	3,7%	4,7%	138%	105%
RUSSIA	2.314.304	10.197.285	8,5%	10,6%	1.545.559	6.323.333	5,2%	6,7%	-33%	-38%
SERVIA	20.584	50.337	0,1%	0,1%	43.609	127.080	0,1%	0,1%	112%	153%
SINGAPURA	5.221	25.533			19.240	42.775	0,1%		269%	68%
SUICA	37.600	154.182	0,1%	0,2%						
TAILANDIA	17.159	35.163	0,1%							
TURQUIA	278.922	978.968	1,0%	1,0%	407.907	1.479.333	1,4%	1,6%	46%	51%
UCRANIA	753.239	3.040.757	2,8%	3,2%	384.120	1.442.268	1,3%	1,5%	-49%	-53%
URUGUAI	384.095	765.279	1,4%	0,8%	894.046	2.195.564	3,0%	2,3%	133%	187%
VENEZUELA	21.200	83.313	0,1%	0,1%						
VIETNA					1.197.312	3.464.550	4,0%	3,7%		
SubTotal	27.375.578	96.039.752	100,0%	100,0%	29.998.395	93.973.377	100,0%	100,0%	10%	-2%
05100010 PANCREAS DE BOVINOS, P/PREPAR.PROD.FARMACEUT.FRESCAS, ETC										
AFRICA DO SUL	8.242	19.092	100,0%	100,0%	51.608	106.126	100,0%	100,0%	526%	456%
SubTotal	8.242	19.092	100,0%	100,0%	51.608	106.126	100,0%	100,0%	526%	456%
15021011 SEBO BOVINO, EM BRUTO										

Produto Destino	Janeiro a Dezembro / 2022				Janeiro a Dezembro / 2023				Variação Anual	
	Brasil		Participação %		Brasil		Participação %		Brasil	
	Quilos	US\$	Quilos	US\$	Quilos	US\$	Quilos	US\$	Quilos	US\$
15021011 SEBO BOVINO, EM BRUTO										
ARABIA SAUDITA	311.802	506.319	11,8%	7,8%	194.702	222.826	0,8%	0,7%	-38%	-56%
AZERBAIJAO	20.925	25.264	0,8%	0,4%						
CATAR	3.529	5.867	0,1%	0,1%						
CHINA	236.099	2.535.583	9,0%	39,0%	70.765	471.327	0,3%	1,5%	-70%	-81%
COVEITE (KUWEIT)	23.469	32.465	0,9%	0,5%						
EGITO	1.150.999	1.688.479	43,7%	26,0%	932.485	1.087.278	3,7%	3,4%	-19%	-36%
EMIRADOS ARABES UNIDOS					167.613	168.688	0,7%	0,5%		
ESTADOS UNIDOS					16.115.862	20.750.193	64,6%	65,8%		
HONG KONG	109.139	479.518	4,1%	7,4%						
IRAQUE					767.696	799.160	3,1%	2,5%		
ISRAEL	196.829	253.127	7,5%	3,9%	40.459	45.455	0,2%	0,1%	-79%	-82%
JORDANIA	26.844	43.446	1,0%	0,7%						
LIBANO	220.894	321.065	8,4%	4,9%	338.839	393.155	1,4%	1,2%	53%	23%
MALASIA	253.308	465.062	9,6%	7,2%	6.140.095	7.457.097	24,6%	23,6%	2324%	1504%
PAISES BAIXOS (HOLANDA)	82.801	140.597	3,1%	2,2%						
PALESTINA					1.177	1.236				
RUSSIA					110.517	85.795	0,4%	0,3%		
SENEGAL					27.897	26.502	0,1%	0,1%		
SINGAPURA					3.422	4.555				
TAILANDIA					1.754	4.026				
TUNISIA					15.016	17.510	0,1%	0,1%		
SubTotal	2.636.638	6.496.792	100,0%	100,0%	24.928.299	31.534.803	100,0%	100,0%	845%	385%
15021012 SEBO BOVINO FUNDIDO (INCLUINDO O PREMIER JUS)										
ESTADOS UNIDOS	62.804.044	92.412.427	100,0%	100,0%	203.126.091	247.574.490	99,9%	100,0%	223%	168%
MADAGASCAR					104.440	111.960	0,1%			
PAISES BAIXOS (HOLANDA)	15	18								
SubTotal	62.804.059	92.412.445	100,0%	100,0%	203.230.531	247.686.450	100,0%	100,0%	224%	168%
15021019 OUTROS SEBOS BOVINOS										
AFRICA DO SUL	1.744.426	1.874.961	11,1%	6,2%	1.713.531	1.518.418	9,9%	6,3%	-2%	-19%
ALBANIA	122.201	144.351	0,8%	0,5%	261.513	274.171	1,5%	1,1%	114%	90%
ARABIA SAUDITA	930.814	1.270.306	5,9%	4,2%	620.968	627.853	3,6%	2,6%	-33%	-51%
AZERBAIJAO	76.711	101.185	0,5%	0,3%	52.053	61.898	0,3%	0,3%	-32%	-39%
BAREIN	3.464	6.970								
BOLIVIA	288.319	473.336	1,8%	1,6%	191.607	323.178	1,1%	1,3%	-34%	-32%
CATAR	76.621	113.578	0,5%	0,4%	25.000	30.421	0,1%	0,1%	-67%	-73%
CHINA	10.292.123	20.679.813	65,7%	68,0%	12.242.422	18.296.668	70,5%	75,3%	19%	-12%
COVEITE (KUWEIT)	17.483	29.625	0,1%	0,1%	21.744	25.270	0,1%	0,1%	24%	-15%
EGITO	27.977	32.421	0,2%	0,1%	373.088	464.936	2,1%	1,9%	1234%	1334%
EMIRADOS ARABES UNIDOS	309.230	449.788	2,0%	1,5%	284.106	286.768	1,6%	1,2%	-8%	-36%
HONG KONG	805.824	3.732.524	5,1%	12,3%	324.203	1.017.160	1,9%	4,2%	-60%	-73%
IRAQUE					21.470	18.296	0,1%	0,1%		
IRLANDA	27.742	32.352	0,2%	0,1%						
ISRAEL	233.056	226.749	1,5%	0,7%	227.519	208.133	1,3%	0,9%	-2%	-8%
JORDANIA	467.792	724.161	3,0%	2,4%	607.352	645.067	3,5%	2,7%	30%	-11%
LIBANO					1.996	2.257				
MALASIA	157.518	312.583	1,0%	1,0%	244.367	358.110	1,4%	1,5%	55%	15%
SEICHELES	1.479	1.497			2.037	1.784			38%	19%
SENEGAL					27.011	21.117	0,2%	0,1%		
SERVIA	21.661	34.977	0,1%	0,1%	39.967	34.365	0,2%	0,1%	85%	-2%
SINGAPURA					8.986	13.540	0,1%	0,1%		
SUICA	52.353	165.766	0,3%	0,5%						
TUNISIA					69.046	59.804	0,4%	0,2%		
SubTotal	15.656.794	30.406.943	100,0%	100,0%	17.359.986	24.289.214	100,0%	100,0%	11%	-20%
15021090 OUTRAS GORDURAS BOVINAS										
BOLIVIA					60	189				
CHINA	26.990	102.592	10,8%	34,3%	92.591	308.401	37,9%	66,3%	243%	201%
COLOMBIA	600	2.286	0,2%	0,8%						
EGITO					25.078	35.232	10,3%	7,6%		
EMIRADOS ARABES UNIDOS					55.781	56.429	22,8%	12,1%		
ISRAEL	223.039	194.569	89,0%	65,0%						
PALESTINA					61.320	50.743	25,1%	10,9%		
PARAGUAI					9.792	13.959	4,0%	3,0%		
SubTotal	250.629	299.447	100,0%	100,0%	244.622	464.953	100,0%	100,0%	-2%	55%
16025000 PREPARACOES ALIMENTICIAS E CONSERVAS, DE BOVINOS										
AFRICA DO SUL					54	320				
ALEMANHA	823.122	4.398.666	0,8%	0,6%	388.871	2.265.263	0,4%	0,4%	-53%	-49%
ANGOLA	1.312.900	2.670.609	1,2%	0,3%	1.506.049	3.760.939	1,6%	0,6%	15%	41%

Produto Destino	Janeiro a Dezembro / 2022				Janeiro a Dezembro / 2023				Variação Anual	
	Brasil		Participação %		Brasil		Participação %		Brasil	
	Quilos	US\$	Quilos	US\$	Quilos	US\$	Quilos	US\$	Quilos	US\$
16025000 PREPARACOES ALIMENTICIAS E CONSERVAS, DE BOVINOS										
ANTIGUA E BARBUDA	72.397	353.179	0,1%		88.418	379.959	0,1%	0,1%	22%	8%
ARABIA SAUDITA	203.007	997.316	0,2%	0,1%	446.498	2.088.074	0,5%	0,3%	120%	109%
ARGENTINA	2.960	6.695			5.582	19.661			89%	194%
ARUBA	41.532	141.429			24.232	70.978			-42%	-50%
AUSTRALIA	889.313	3.948.376	0,8%	0,5%	638.999	2.662.611	0,7%	0,4%	-28%	-33%
AUSTRIA	4	10								
AZERBAIJAO					7.413	20.252				
BAHAMAS	517.005	2.321.155	0,5%	0,3%	444.923	1.741.330	0,5%	0,3%	-14%	-25%
BANGLADESH	12.775	35.270			17.983	52.027			41%	48%
BARBADOS	476.403	2.292.186	0,4%	0,3%	282.090	1.183.279	0,3%	0,2%	-41%	-48%
BAREIN	6.740	34.891			11.140	49.274			65%	41%
BELGICA	5.171.339	30.796.046	4,9%	4,0%	3.411.242	20.819.908	3,6%	3,2%	-34%	-32%
BELIZE	312.382	1.463.985	0,3%	0,2%	55.693	257.628	0,1%		-82%	-82%
BENIN	18.523	44.264			22.394	47.218			21%	7%
BERMUDAS	9.725	18.296			133	873			-99%	-95%
BOLIVIA	1.145.295	2.308.008	1,1%	0,3%	1.278.916	2.780.456	1,4%	0,4%	12%	21%
BRASIL	417	1.777			33	232			-92%	-87%
BRUNEI	101.704	484.353	0,1%	0,1%	66.316	290.324	0,1%		-35%	-40%
BULGARIA	10	64								
CABO VERDE	22.261	55.289			25.774	68.977			16%	25%
CAMAROES	44.239	145.361			45.957	102.572			4%	-29%
CANADA	2.543.162	13.314.440	2,4%	1,7%	2.670.079	13.608.478	2,8%	2,1%	5%	2%
CATAR	129.118	497.231	0,1%	0,1%	111.830	379.722	0,1%	0,1%	-13%	-24%
CAYMAN, ILHAS	18.159	77.989			54.058	223.587	0,1%		198%	187%
CHILE	789.961	4.338.078	0,7%	0,6%	1.148.988	4.332.290	1,2%	0,7%	45%	0%
CHINA	19.893	111.363			22.139	96.507			11%	-13%
CHIPRE	3.814	13.857			21.411	111.251			461%	703%
COLOMBIA	1	34								
CONGO	77.937	319.102	0,1%		70.803	299.262	0,1%		-9%	-6%
CONGO, REPUBLICA DEMOCRATICA	1.422.744	6.242.131	1,3%	0,8%	697.197	2.655.347	0,7%	0,4%	-51%	-58%
COOK, ILHAS	15	115			5	44			-67%	-62%
COREIA DO SUL	4.625	9.655			7.540	15.898			63%	65%
COSTA DO MARFIM	53.576	115.004	0,1%		13.831	49.598			-74%	-57%
COVEITE (KUWEIT)	134.204	656.042	0,1%	0,1%	11.753	128.356			-91%	-80%
CROACIA	51	148								
CUBA					194.722	576.600	0,2%	0,1%		
CURACAO	47.766	236.863			86.763	312.791	0,1%		82%	32%
DINAMARCA	609	3.407			1.127	7.303			85%	114%
DOMINICA	81.770	397.121	0,1%	0,1%	68.699	294.462	0,1%		-16%	-26%
EGITO	1.661.058	5.967.517	1,6%	0,8%	313.717	1.313.996	0,3%	0,2%	-81%	-78%
EMIRADOS ARABES UNIDOS	1.188.628	4.471.308	1,1%	0,6%	451.995	1.898.757	0,5%	0,3%	-62%	-58%
ESLOVAQUIA	70.126	333.364	0,1%		53.489	222.538	0,1%		-24%	-33%
ESPANHA	298.277	1.600.336	0,3%	0,2%	268.351	1.443.328	0,3%	0,2%	-10%	-10%
ESTADOS UNIDOS	43.499.392	445.362.190	40,9%	58,2%	38.783.008	373.751.809	41,1%	57,8%	-11%	-16%
FALKLAND (MALVINAS)	30	257								
FILIPINAS	896.717	5.030.799	0,8%	0,7%	312.104	1.852.279	0,3%	0,3%	-65%	-63%
FINLANDIA					6	47				
FRANCA	84.907	548.279	0,1%	0,1%	76.771	455.728	0,1%	0,1%	-10%	-17%
GABAO	107.896	421.186	0,1%	0,1%	117.523	555.912	0,1%	0,1%	9%	32%
GAMBIA	499.360	1.002.384	0,5%	0,1%	250.997	517.579	0,3%	0,1%	-50%	-48%
GANA	995.732	3.986.228	0,9%	0,5%	972.548	3.209.324	1,0%	0,5%	-2%	-20%
GEORGIA	2.010	6.272								
GIBRALTAR	154	925			170	1.005			10%	9%
GRANADA	145.866	718.630	0,1%	0,1%	127.853	546.793	0,1%	0,1%	-12%	-24%
GRECIA	37.453	212.931			2.128	9.318			-94%	-96%
GUAM	17.675	108.908			156.155	994.269	0,2%	0,2%	784%	813%
GUIANA	251.052	944.038	0,2%	0,1%	297.695	988.812	0,3%	0,2%	19%	5%
GUIANA FRANCESA	17.978	128.483			35.834	218.431			99%	70%
GUINE	1.257.321	2.591.468	1,2%	0,3%	1.530.625	3.134.077	1,6%	0,5%	22%	21%
HONG KONG	575.635	705.504	0,5%	0,1%	1.226.057	2.341.425	1,3%	0,4%	113%	232%
ILHA DE MAN	97	556			341	1.906			252%	243%
INDIA	104	473			26	1.121			-75%	137%
INDONESIA					46	195				
IRA	46	204								
IRAQUE	210.715	767.344	0,2%	0,1%	395.630	1.232.920	0,4%	0,2%	88%	61%
IRLANDA	58.778	265.555	0,1%		58.760	290.820	0,1%			10%
ISRAEL	113.485	498.070	0,1%	0,1%	17.514	76.223			-85%	-85%

Produto Destino	Janeiro a Dezembro / 2022				Janeiro a Dezembro / 2023				Variação Anual	
	Brasil		Participação %		Brasil		Participação %		Brasil	
	Quilos	US\$	Quilos	US\$	Quilos	US\$	Quilos	US\$	Quilos	US\$
16025000 PREPARACOES ALIMENTICIAS E CONSERVAS, DE BOVINOS										
ITALIA	2.105.204	22.175.027	2,0%	2,9%	2.404.861	25.615.087	2,5%	4,0%	14%	16%
JAMAICA	1.783.488	9.569.497	1,7%	1,3%	1.885.169	8.733.724	2,0%	1,4%	6%	-9%
JAPAO	391.359	2.023.995	0,4%	0,3%	237.334	1.213.451	0,3%	0,2%	-39%	-40%
JORDANIA	772.424	3.455.056	0,7%	0,5%	838.036	3.535.393	0,9%	0,5%	9%	2%
KIRIBATI	53.138	234.355								
LETONIA					30	140				
LIBANO	116.395	446.281	0,1%	0,1%	219.029	859.082	0,2%	0,1%	88%	93%
LIBERIA	62.697	213.646	0,1%		57.153	226.153	0,1%		-9%	6%
LIBIA					21.138	50.177				
LITUANIA					25	158				
LUXEMBURGO	84	518			43	525			-49%	1%
MALASIA	4	27			17.677	67.966			41825%	51626%
MALTA	539.189	3.154.140	0,5%	0,4%	225.471	1.242.699	0,2%	0,2%	-58%	-61%
MARROCOS	6	16			26	5			333%	-69%
MARSHALL, ILHAS	10.623	52.158			13.127	77.654			24%	49%
MARTINICA					1	6				
MAURICIO	238.900	1.149.182	0,2%	0,2%	210.915	920.273	0,2%	0,1%	-12%	-20%
MEXICO	5.130	106.062			20.862	475.829		0,1%	307%	349%
MICRONESIA	45.963	188.763			38.546	173.155			-16%	-8%
MONTENEGRO	10	47								
NIGERIA	644.686	2.268.458	0,6%	0,3%	526.871	1.907.431	0,6%	0,3%	-18%	-16%
NORUEGA	2.582	10.685			3.705	19.835			44%	86%
NOVA ZELANDIA	216.820	993.375	0,2%	0,1%	119.548	542.741	0,1%	0,1%	-45%	-45%
OMA	58.017	269.676	0,1%		118.260	535.719	0,1%	0,1%	104%	99%
PACIFICO, ILHAS DO (EUA)	23.350	123.127			17.693	48.500			-24%	-61%
PAISES BAIXOS (HOLANDA)	4.124.832	34.769.554	3,9%	4,5%	2.672.742	23.522.920	2,8%	3,6%	-35%	-32%
PALAU					2	10				
PALESTINA	655.586	2.387.104	0,6%	0,3%	401.998	1.392.890	0,4%	0,2%	-39%	-42%
PANAMA	61.498	209.657	0,1%		127.893	517.738	0,1%	0,1%	108%	147%
PARAGUAI	401.241	1.423.313	0,4%	0,2%	514.169	1.781.508	0,5%	0,3%	28%	25%
PERU	67.440	133.863	0,1%		160.526	582.901	0,2%	0,1%	138%	335%
POLONIA					58	251				
PORTO RICO	2.205.243	13.632.944	2,1%	1,8%	1.755.854	10.743.016	1,9%	1,7%	-20%	-21%
PORTUGAL	3.090	21.198			4.663	40.549			51%	91%
QUENIA	214.612	909.271	0,2%	0,1%	85.786	364.025	0,1%	0,1%	-60%	-60%
REINO UNIDO	19.204.528	95.450.146	18,1%	12,5%	19.773.015	94.864.816	21,0%	14,7%	3%	-1%
RUANDA	92.137	311.421	0,1%							
RUSSIA	35	163								
SANTA LUCIA	66.439	358.162	0,1%		70.149	299.539	0,1%		6%	-16%
SAO CRISTOVAO E NEVIS					9	301				
SAO TOME E PRINCIPE					36.092	80.099				
SAO VICENTE E GRANADINAS	93.590	467.855	0,1%	0,1%	39.846	181.881			-57%	-61%
SEICHELES	166.857	780.420	0,2%	0,1%	94.144	440.736	0,1%	0,1%	-44%	-44%
SENEGAL	88.564	253.405	0,1%		79.390	165.368	0,1%		-10%	-35%
SERRA LEOA	188.689	436.259	0,2%	0,1%	54.730	129.888	0,1%		-71%	-70%
SINGAPURA	480.856	2.544.096	0,5%	0,3%	455.201	2.212.681	0,5%	0,3%	-5%	-13%
SINT MAARTEN	17.626	77.799								
SRI LANKA					25	66				
SUECIA	15.528	75.029								
SUICA	58.945	273.095	0,1%		205	787			-100%	-100%
SURINAME	182.131	664.182	0,2%	0,1%	125.053	437.353	0,1%	0,1%	-31%	-34%
TAILANDIA	622	3.667			550	2.959			-12%	-19%
TAIWAN (FORMOSA)					6	30				
TANZANIA	282.665	1.320.111	0,3%	0,2%	185.815	707.875	0,2%	0,1%	-34%	-46%
TERRAS AUSTRALS FRANCESAS	2.772	50.621								
TIMOR LESTE	1.355	6.012			9.906	30.258			631%	403%
TOGO	146	72			131.017	523.148	0,1%	0,1%	89638%	26494%
TRINIDAD E TOBAGO	1.284.337	5.817.729	1,2%	0,8%	967.867	3.765.772	1,0%	0,6%	-25%	-35%
TURCAS E CAICOS, ILHAS					17.952	66.885				
TURQUIA	214.332	631.420	0,2%	0,1%	31.109	118.574			-86%	-81%
URUGUAI	162.401	563.561	0,2%	0,1%	160.373	560.243	0,2%	0,1%	-1%	-1%
VENEZUELA	425.656	595.079	0,4%	0,1%	3.656	7.497			-99%	-99%
VIRGENS, ILHAS (BRITANICAS)					17.952	65.995				
SubTotal	106.335.772	765.124.313	100,0%	100,0%	94.352.271	646.666.525	100,0%	100,0%	-11%	-15%
Total	2.344.589.987	13.089.722.508			2.535.661.888	10.844.774.541			8%	-17%

ABRAFRIGO

ASSOCIAÇÃO BRASILEIRA DE FRIGORÍFICOS

Exportação de Carnes e Derivados de Bovinos - Janeiro a Dezembro / 2023 - (Resumo geral por produto)

Produto	Janeiro a Dezembro / 2022				Janeiro a Dezembro / 2023				Variação Anual	
	Brasil		Participação %		Brasil		Participação %		Brasil	
	Quilos	US\$	Quilos	US\$	Quilos	US\$	Quilos	US\$	Quilos	US\$
2013000 CARNES DESOSSADAS DE BOVINO, FRESCAS OU	142.006.898	867.701.060	6,1%	6,6%	172.736.264	961.947.069	6,8%	8,9%	22%	11%
2021000 CARCACAS E MEIAS-CARCACAS DE	790	3.494			1.098	5.375			39%	54%
2022010 QUARTOS DIANTEIROS NAO DESOSSADOS DE BOVINO,	353.441	578.432			1.652.615	6.090.354	0,1%	0,1%	368%	953%
2022020 QUARTOS TRASEIROS NAO DESOSSADOS DE BOVINO,	116.918	707.888			1.653.620	6.925.476	0,1%	0,1%	1314%	878%
2022090 OUTRAS PECAS NAO DESOSSADAS DE BOVINO,	6.531.463	19.076.557	0,3%	0,1%	7.959.029	23.560.780	0,3%	0,2%	22%	24%
2023000 CARNES DESOSSADAS DE BOVINO, CONGELADAS	1.842.137.821	10.916.695.699	78,6%	83,4%	1.821.841.098	8.496.710.017	71,8%	78,3%	-1%	-22%
2061000 MIUDEZAS COMESTIVEIS DE BOVINO, FRESCAS OU	24.946	278.613			98.748	550.403			296%	98%
2062100 LINGUAS DE BOVINO, CONGELADAS	10.177.950	29.359.493	0,4%	0,2%	14.301.247	36.354.196	0,6%	0,3%	41%	24%
2062200 FIGADOS DE BOVINO, CONGELADOS	6.004.383	11.622.468	0,3%	0,1%	5.364.290	9.333.909	0,2%	0,1%	-11%	-20%
2062910 RABOS DE BOVINO, CONGELADOS	5.910.036	21.922.794	0,3%	0,2%	7.676.904	29.113.077	0,3%	0,3%	30%	33%
2062990 OUTRAS MIUDEZAS COMESTIVEIS DE BOVINO,	115.001.380	223.814.110	4,9%	1,7%	129.435.503	213.994.580	5,1%	2,0%	13%	-4%
2102000 CARNES DE BOVINOS, SALGADAS/EM SALMOURA/S	1.256.249	7.163.116	0,1%	0,1%	2.775.760	15.467.857	0,1%	0,1%	121%	116%
5040011 TRIPAS DE BOVINOS, FRESCAS, REFRIG. CONGEL.S	27.375.578	96.039.752	1,2%	0,7%	29.998.395	93.973.377	1,2%	0,9%	10%	-2%
5100010 PANCREAS DE BOVINOS, P/P REPAR. PROD. FARMACEUT. F	8.242	19.092			51.608	106.126			526%	456%
5021011 SEBO BOVINO, EM BRUTO	2.636.638	6.496.792	0,1%		24.928.299	31.534.803	1,0%	0,3%	846%	385%
5021012 SEBO BOVINO FUNDIDO (INCLUINDO O PREMIER JUS)	62.804.059	92.412.445	2,7%	0,7%	203.230.531	247.686.450	8,0%	2,3%	224%	168%
5021019 OUTROS SEBOS BOVINOS	15.656.794	30.406.943	0,7%	0,2%	17.359.986	24.289.214	0,7%	0,2%	11%	-20%
5021090 OUTRAS GORDURAS BOVINAS	250.629	299.447			244.622	464.953			-2%	55%
6025000 PREPARACOES ALIMENTICIAS E	106.335.772	765.124.313	4,5%	5,8%	94.352.271	646.666.525	3,7%	6,0%	-11%	-16%
Total	2.344.589.987	13.089.722.508	100,0%	100,0%	2.535.661.888	10.844.774.541	100,0%	100,0%	8%	-17%

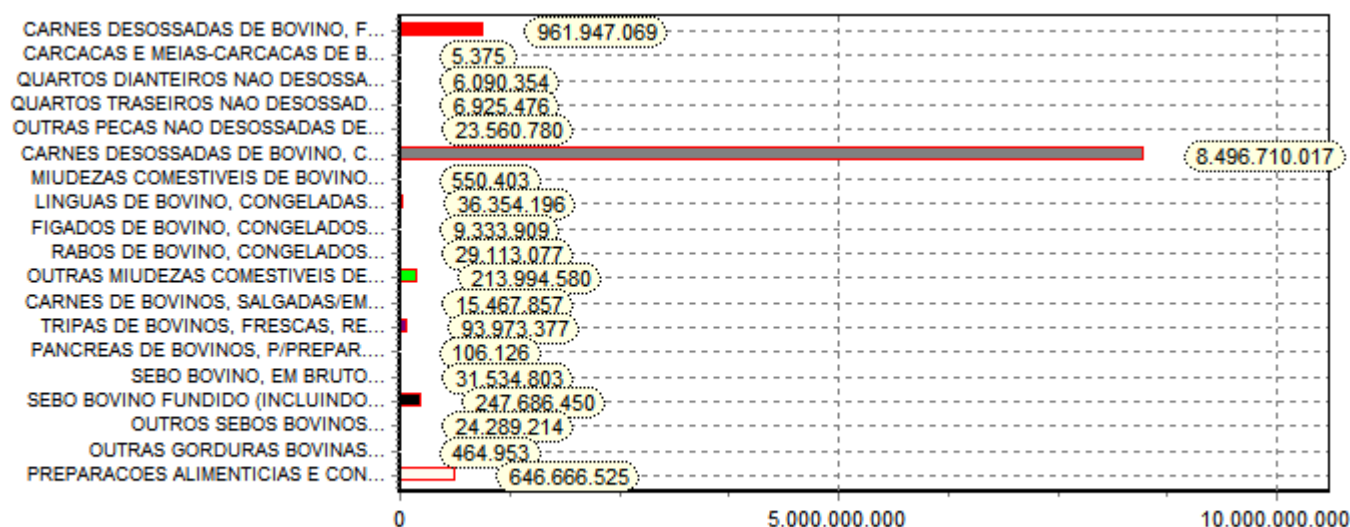

*Obs. Gráfico referente coluna (US\$) no ano 2023.

ABRAFRIGO

ASSOCIAÇÃO BRASILEIRA DE FRIGORÍFICOS

Exportação de Carnes e Derivados de Bovinos - Janeiro a Dezembro / 2023 (por país de destino)

Destino	Janeiro a Dezembro / 2022					Janeiro a Dezembro / 2023					Variação Anual	
	Brasil			Particip. %		Brasil			Particip. %		Brasil	
	Quilos	US\$	(*)	Quilos	US\$	Quilos	US\$	(*)	Quilos	US\$	Quilos	US\$
1 AFRICA DO SUL	2.470.033	4.384.868	5	0,1%		2.198.443	3.497.352	12	0,1%		-11%	-20%
2 ALBANIA	7.543.254	26.149.103	4	0,3%	0,2%	8.268.893	24.779.537	4	0,3%	0,2%	10%	-5%
3 ALEMANHA	8.122.978	63.979.267	10	0,3%	0,5%	7.572.006	55.789.810	11	0,3%	0,5%	-7%	-13%
4 ANGOLA	7.228.490	24.575.291	11	0,3%	0,2%	9.663.415	29.922.894	11	0,4%	0,3%	34%	22%
5 ANTIGUA E BARBUDA	96.558	446.098	13			92.754	413.567	12			-4%	-7%
6 ARABIA SAUDITA	37.302.006	187.848.802	12	1,6%	1,4%	48.956.278	214.333.424	12	1,9%	2,0%	31%	14%
7 ARGELIA						2.530.402	11.578.459	1	0,1%	0,1%		
8 ARGENTINA	3.342.898	13.415.457	5	0,1%	0,1%	1.800.621	8.006.242	6	0,1%	0,1%	-46%	-40%
9 ARMENIA						50.980	222.626	3				
10 ARUBA	1.797.073	10.995.215	9	0,1%	0,1%	1.932.446	10.140.066	10	0,1%	0,1%	8%	-8%
11 AUSTRALIA	2.229.013	9.984.461	2	0,1%	0,1%	777.221	3.194.056	2			-65%	-68%
12 AUSTRIA	26.224	78.669	2			184	1.102	1			-99%	-99%
13 AZERBAIJAO	139.475	403.685	3			640.556	2.219.844	4			359%	450%
14 BAHAMAS	932.445	3.997.876	14			943.802	3.575.026	14			1%	-11%
15 BANGLADESH	94.678	299.810	7			45.465	75.334	8			-52%	-75%
16 BARBADOS	479.452	2.312.325	11			284.967	1.203.184	12			-41%	-48%
17 BAREIN	1.008.950	5.716.670	11			610.363	3.319.989	7			-40%	-42%
18 BELGICA	6.136.079	37.570.960	10	0,3%	0,3%	3.773.285	23.365.767	11	0,1%	0,2%	-39%	-38%
19 BELIZE	314.081	1.474.921	6			56.186	261.798	4			-82%	-82%
20 BENIN	18.523	44.264	1			22.394	47.218	1			21%	7%
21 BERMUDAS	197.389	840.148	7			259.804	1.075.120	8			32%	28%
22 BOLIVIA	1.505.892	3.019.861	3	0,1%		1.733.515	3.871.028	4	0,1%		15%	28%
23 BONAIRE, SAINT EUSTATIUS E						134.714	645.452	6				
24 BRASIL	3.612	21.362	7			537	4.534	5			-85%	-79%
25 BRUNEI	101.704	484.353	1			66.316	290.324	1			-35%	-40%
26 BULGARIA	41.098	143.282	3			147.296	562.809	1			258%	293%
27 BUTAO	596.647	1.754.239	2			1.058.022	3.339.135	2			77%	90%
28 CABO VERDE	437.288	3.321.890	4			338.310	1.756.801	7			-23%	-47%
29 CAMARÕES	44.447	147.407	6			46.005	103.086	2			4%	-30%
30 CAMBOJA	100.061	507.155	3			71.304	318.358	2			-29%	-37%
31 CANADA	6.773.731	33.005.131	6	0,3%	0,3%	8.192.380	39.062.552	7	0,3%	0,4%	21%	18%
32 CATAR	6.006.139	36.957.060	8	0,3%	0,3%	4.092.096	21.791.011	8	0,2%	0,2%	-32%	-41%
33 CAYMAN, ILHAS	21.434	104.133	13			57.448	248.605	10			168%	139%
34 CAZAQUISTAO	42.021	118.017	2			88.280	431.578	3			110%	266%
35 CHILE	79.420.366	395.978.266	7	3,4%	3,0%	100.468.227	487.739.684	8	4,0%	4,5%	27%	23%
36 CHINA	1.248.981.538	7.974.498.324	16	53,3%	60,9%	1.208.507.499	5.754.019.287	16	47,7%	53,1%	-3%	-28%
37 CHIPRE	150.297	633.238	13			47.080	281.243	14			-69%	-56%
38 COCOS (KEELING), ILHAS	223	1.064	3									
39 COLOMBIA	651	2.669	3									
40 COMORES						119.407	408.118	1				
41 CONGO	2.839.144	4.621.590	5	0,1%		2.333.944	3.895.629	6	0,1%		-18%	-16%
42 CONGO, REPUBLICA	8.285.720	15.689.467	4	0,4%	0,1%	10.049.006	15.741.938	4	0,4%	0,1%	21%	0%
43 COOK, ILHAS	357	2.024	3			5	44	1			-99%	-98%
44 COREIA DO SUL	599.349	3.501.336	10			676.934	3.395.798	11			13%	-3%
45 COSTA DO MARFIM	12.995.865	13.569.463	4	0,6%	0,1%	15.257.521	13.670.934	5	0,6%	0,1%	17%	1%
46 COVEITE (KUWEIT)	3.742.653	21.291.731	7	0,2%	0,2%	3.259.045	12.417.785	8	0,1%	0,1%	-13%	-42%
47 CROACIA	1.380	11.061	8			30	211	1			-98%	-98%
48 CUBA	250.578	1.865.207	1			681.483	3.544.156	2			172%	90%
49 CURAÇAO	1.398.019	9.238.671	9	0,1%	0,1%	1.719.480	9.448.427	9	0,1%	0,1%	23%	2%
50 DINAMARCA	467.741	2.452.094	13			287.857	1.912.044	11			-38%	-22%
51 DJIBUTI	23.499	219.669	2			16.024	142.037	2			-32%	-35%
52 DOMINICA	81.770	397.121	1			68.699	294.462	1			-16%	-26%
53 EGITO	97.736.997	370.526.164	9	4,2%	2,8%	72.618.063	263.409.084	11	2,9%	2,4%	-26%	-29%
54 EMIRADOS ARABES UNIDOS	58.867.479	267.790.402	12	2,5%	2,0%	77.387.885	338.380.993	12	3,1%	3,1%	31%	26%
55 EQUADOR	175	1.470	1									

Destino	Janeiro a Dezembro / 2022					Janeiro a Dezembro / 2023					Variação Anual	
	Brasil			Particip. %		Brasil			Particip. %		Brasil	
	Quilos	US\$	(*)	Quilos	US\$	Quilos	US\$	(*)	Quilos	US\$	Quilos	US\$
56 ESLOVAQUIA	70.126	333.364	1			53.489	222.538	1			-24%	-33%
57 ESLOVENIA	61.670	235.889	1			127.145	475.790	1			106%	102%
58 ESPANHA	12.059.875	82.026.558	6	0,5%	0,6%	10.991.707	66.993.698	5	0,4%	0,6%	-9%	-18%
59 ESTADOS UNIDOS	196.940.699	991.098.863	13	8,4%	7,6%	357.825.652	1.116.885.651	11	14,1%	10,3%	82%	13%
60 ESTONIA	20.303	97.304	1									
61 FALKLAND (MALVINAS)	434	3.058	8									
62 FILIPINAS	61.397.706	274.661.700	11	2,6%	2,1%	56.218.508	210.765.381	11	2,2%	1,9%	-8%	-23%
63 FINLANDIA	57.024	832.223	1			7.165	84.675	5			-87%	-90%
64 FRANCA	607.644	3.005.914	8			517.791	2.606.594	10			-15%	-13%
65 GABAO	2.994.664	8.256.102	7	0,1%	0,1%	3.244.739	10.229.187	7	0,1%	0,1%	8%	24%
66 GAMBIA	553.363	1.054.712	2			304.939	563.467	2			-45%	-47%
67 GANA	9.510.617	13.423.884	4	0,4%	0,1%	11.703.542	14.070.707	7	0,5%	0,1%	23%	5%
68 GEORGIA	3.405.100	10.293.976	5	0,1%	0,1%	4.593.565	10.687.405	5	0,2%	0,1%	35%	4%
69 GIBRALTAR	1.413	10.599	9			1.037	8.731	8			-27%	-18%
70 GRANADA	277.502	1.171.499	7			257.440	1.032.944	6			-7%	-12%
71 GRECIA	219.469	1.194.701	13			344.838	1.733.636	12			57%	45%
72 GUAM	17.675	108.908	1			156.210	994.663	3			784%	813%
73 GUIANA	251.202	944.447	2			505.712	1.893.818	11			101%	101%
74 GUIANA FRANCESA	17.978	128.483	1			35.834	218.431	1			99%	70%
75 GUINE	2.023.096	3.757.114	3	0,1%		2.725.931	4.540.025	5	0,1%		35%	21%
76 GUINE EQUATORIAL	79.516	516.508	2			402.143	1.683.990	5			406%	226%
77 GUINE-BISSAU						54.000	48.070	1				
78 HONDURAS						26.939	120.282	1				
79 HONG KONG	95.871.074	332.921.994	16	4,1%	2,5%	119.295.873	371.161.215	15	4,7%	3,4%	24%	11%
80 ILHA DE MAN	1.318	9.506	10			2.983	23.543	12			126%	148%
81 INDIA	31.526	225.049	4			27.469	134.452	10			-13%	-40%
82 INDONESIA	20.488.604	110.159.862	1	0,9%	0,8%	2.736.644	13.983.366	2	0,1%	0,1%	-87%	-87%
83 IRA	1.353.857	5.419.918	8	0,1%								
84 IRAQUE	735.736	3.609.937	2			4.720.612	16.881.086	7	0,2%	0,2%	542%	368%
85 IRLANDA	142.741	504.340	6			82.907	374.102	4			-42%	-26%
86 ISRAEL	40.675.179	247.479.476	8	1,7%	1,9%	25.533.180	130.462.009	8	1,0%	1,2%	-37%	-47%
87 ITALIA	27.875.949	211.800.177	12	1,2%	1,6%	25.767.681	168.548.611	10	1,0%	1,6%	-8%	-20%
88 JAMAICA	1.783.488	9.569.497	1	0,1%	0,1%	1.885.169	8.733.724	1	0,1%	0,1%	6%	-9%
89 JAPAO	393.804	2.038.430	12			240.235	1.233.019	10			-39%	-40%
90 JORDANIA	12.021.290	56.156.180	8	0,5%	0,4%	11.447.787	48.303.072	7	0,5%	0,4%	-5%	-14%
91 KIRIBATI	53.138	234.355	1									
92 LAOS	437.193	1.126.894	3			5.338.060	17.906.157	2	0,2%	0,2%	1121%	1489%
93 LETONIA						299	1.752	2				
94 LIBANO	5.924.909	27.960.796	10	0,3%	0,2%	12.128.939	61.059.487	11	0,5%	0,6%	105%	118%
95 LIBERIA	2.041.473	3.186.895	14	0,1%		2.983.008	3.665.295	14	0,1%		46%	15%
96 LIBIA	9.767.364	36.703.701	1	0,4%	0,3%	20.853.187	76.309.571	2	0,8%	0,7%	114%	108%
97 LITUANIA	46.990	207.854	3			41.736	158.093	4			-11%	-24%
98 LUXEMBURGO	485	4.750	6			627	7.415	9			29%	56%
99 MACAU	136.835	890.478	1			181.841	926.198	2			33%	4%
100 MACEDONIA	207.257	804.980	1			62.482	318.987	1			-70%	-60%
101 MADAGASCAR						104.440	111.960	1				
102 MALASIA	14.038.055	58.812.356	10	0,6%	0,4%	19.353.547	49.719.045	10	0,8%	0,5%	38%	-15%
103 MALDIVAS	434.874	3.383.734	5			363.733	2.447.425	6			-16%	-28%
104 MALTA	573.871	3.409.080	14			264.692	1.525.707	12			-54%	-55%
105 MARROCOS	62.960	235.206	6			2.807.397	11.367.674	4	0,1%	0,1%	4359%	4733%
106 MARSHALL, ILHAS	127.795	893.891	14			167.597	1.162.037	14			31%	30%
107 MARTINICA						1	6	1				
108 MAURICIO	346.897	1.632.676	2			388.805	1.808.740	2			12%	11%
109 MAURITANIA	23.938	150.772	1			15.275	143.560	1			-36%	-5%
110 MAYOTTE	1.492.340	6.413.458	1	0,1%		1.193.074	4.155.659	1			-20%	-35%
111 MEXICO	5.490	109.532	6			5.094.045	23.753.069	6	0,2%	0,2%	32688%	21586%
112 MIANMAR	5.522.951	15.974.835	4	0,2%	0,1%	2.333.883	6.620.752	3	0,1%	0,1%	-58%	-59%
113 MICRONESIA	45.963	188.763	1			38.546	173.155	1			-16%	-8%
114 MOLDAVIA	27.012	74.164	1									

Destino	Janeiro a Dezembro / 2022					Janeiro a Dezembro / 2023					Variação Anual	
	Brasil			Particip. %		Brasil			Particip. %		Brasil	
	Quilos	US\$	(*)	Quilos	US\$	Quilos	US\$	(*)	Quilos	US\$	Quilos	US\$
115 MONACO						394	2.239	3				
116 MONTENEGRO	10	47	1			275.984	1.023.803	3		59740%	78204%	
117 NIGERIA	644.686	2.268.458	1			526.871	1.907.431	1		-18%	-16%	
118 NIUE	101	402	1									
119 NORUEGA	77.572	1.098.819	14			207.074	2.867.149	13		167%	161%	
120 NOVA ZELANDIA	216.820	993.375	1			119.548	542.741	1		-45%	-45%	
121 OMA	947.165	4.922.960	5			649.540	3.380.474	7		-31%	-31%	
122 PACIFICO, ILHAS DO (EUA)	24.715	127.599	2			17.693	48.500	1		-28%	-62%	
123 PAISES BAIXOS (HOLANDA)	21.268.141	201.438.842	14	0,9%	1,5%	21.480.091	191.682.371	13	0,8%	1,8%	1%	-5%
124 PALAU	580	2.570	5			329	2.035	6		-43%	-21%	
125 PALESTINA	6.860.064	28.947.517	6	0,3%	0,2%	7.576.235	31.113.392	8	0,3%	0,3%	10%	7%
126 PANAMA	164.650	895.759	14			280.036	1.583.923	14		70%	77%	
127 PAQUISTAO	190	1.377	1									
128 PARAGUAI	3.944.837	11.720.711	7	0,2%	0,1%	11.366.103	32.616.890	8	0,4%	0,3%	188%	178%
129 PERU	6.994.416	24.662.704	5	0,3%	0,2%	7.362.568	19.643.979	6	0,3%	0,2%	5%	-20%
130 PITCAIRN						107	683	3				
131 POLONIA	2.114.406	8.557.077	1	0,1%	0,1%	1.443.954	5.603.044	3	0,1%	0,1%	-32%	-35%
132 PORTO RICO	2.361.097	14.480.666	3	0,1%	0,1%	2.521.502	13.523.294	3	0,1%	0,1%	7%	-7%
133 PORTUGAL	2.470.763	16.288.285	13	0,1%	0,1%	1.854.432	10.199.517	13	0,1%	0,1%	-25%	-37%
134 QUENIA	214.612	909.271	1			85.786	364.025	1		-60%	-60%	
135 QUIRGUISTAO						31	517	1				
136 REINO UNIDO	24.289.419	134.749.280	13	1,0%	1,0%	26.944.851	138.187.245	14	1,1%	1,3%	11%	3%
137 REPUBLICA DOMINICANA						26.876	35.186	2				
138 ROMENIA	541.351	2.441.474	2			1.133.958	4.473.825	2		109%	83%	
139 RUANDA	92.137	311.421	1									
140 RUSSIA	49.852.430	197.577.619	11	2,1%	1,5%	58.974.015	208.741.266	6	2,3%	1,9%	18%	6%
141 SANTA LUCIA	66.439	358.162	1			70.149	299.539	1		6%	-16%	
142 SAO CRISTOVAO E NEVIS						156	1.316	5				
143 SAO TOME E PRINCIPE						62.408	136.481	5				
144 SAO VICENTE E GRANADINAS	95.135	476.471	7			40.535	186.288	6		-57%	-61%	
145 SEICHELES	477.217	2.533.190	7			466.617	2.461.397	7		-2%	-3%	
146 SENEGAL	319.762	1.665.767	5			416.841	1.668.646	6		30%	0%	
147 SERRA LEOA	925.140	1.530.522	4			1.037.223	974.866	3		12%	-36%	
148 SERVIA	3.914.476	15.986.517	4	0,2%	0,1%	2.655.599	10.634.437	3	0,1%	0,1%	-32%	-33%
149 SINGAPURA	24.396.840	108.179.541	14	1,0%	0,8%	20.604.277	85.932.547	16	0,8%	0,8%	-16%	-21%
150 SINT MAARTEN	126.943	412.645	4			107.982	311.433	5		-15%	-25%	
151 SRI LANKA						25	66	1				
152 SUECIA	1.760.919	15.814.870	6	0,1%	0,1%	1.259.923	11.553.259	3	0,1%	-28%	-27%	
153 SUICA	2.728.992	14.976.612	12	0,1%	0,1%	504.517	3.078.843	10		-82%	-79%	
154 SURINAME	182.131	664.182	1			148.211	527.605	4		-19%	-21%	
155 TADJQUISTAO	26.796	29.950	1									
156 TAILANDIA	6.169.467	17.123.275	10	0,3%	0,1%	1.732.525	3.333.449	11	0,1%	-72%	-81%	
157 TAIWAN (FORMOSA)	56.191	463.006	3			992	5.488	11		-98%	-99%	
158 TANZANIA	282.665	1.320.111	1			212.936	973.585	6		-25%	-26%	
159 TERRAS AUSTRAIS	2.772	50.621	1									
160 TIMOR LESTE	27.630	159.938	3			36.174	172.721	4		31%	8%	
161 TOGO	176	219	3			131.017	523.148	1		74341%	38780%	
162 TOQUELAU						573	4.271	5				
163 TRINIDAD E TOBAGO	1.284.337	5.817.729	1	0,1%		967.867	3.765.772	1		-25%	-35%	
164 TUNISIA	787.649	4.038.306	1			1.402.639	5.380.511	5	0,1%	78%	33%	
165 TURCAS E CAICOS, ILHAS						17.952	66.885	1				
166 TURQUIA	6.539.431	31.909.544	12	0,3%	0,2%	14.071.584	69.664.308	11	0,6%	0,6%	115%	118%
167 UCRANIA	833.202	3.212.689	4			410.338	1.521.601	4		-51%	-53%	
168 URUGUAI	24.695.001	114.912.964	10	1,1%	0,9%	28.555.004	121.191.777	10	1,1%	1,1%	16%	5%
169 UZBEQUISTAO	166.215	820.376	1			162.174	313.852	1		-2%	-62%	
170 VANUATU	143	623	2			321	1.903	6		124%	205%	
171 VENEZUELA	446.856	678.392	2			3.656	7.497	1		-99%	-99%	
172 VIETNA	940.394	2.347.900	8			2.156.786	5.282.338	8	0,1%	129%	125%	
173 VIRGENS, ILHAS (BRITANICAS)						17.952	65.995	1				

Destino	Janeiro a Dezembro / 2022				Janeiro a Dezembro / 2023				Variação Anual	
	Brasil		Particip. %		Brasil		Particip. %		Brasil	
	Quilos	US\$ (*)	Quilos	US\$	Quilos	US\$ (*)	Quilos	US\$	Quilos	US\$
Total	2.344.589.987	13.089.722.508	19		2.535.661.888	10.844.774.541	19		8%	-17%

ABRAFRIGO

ASSOCIAÇÃO BRASILEIRA DE FRIGORÍFICOS

Exportação de Carnes e Derivados de Bovinos - Janeiro a Dezembro / 2023 (por região de destino)

Regiões Importadoras	Janeiro a Dezembro / 2022				Janeiro a Dezembro / 2023				Variação Anual		Nº Países	
	Brasil		Participação %		Brasil		Participação %		Brasil		2022	2023
	Quilos	US\$	Quilos	US\$	Quilos	US\$	Quilos	US\$	Quilos	US\$		
AFRICA	164.720.278	527.008.366	7,0%	4,0%	166.315.752	487.261.545	6,6%	4,5%	1%	-8%	30	34
AMERICA CENTRAL	10.006.039	54.362.679	0,4%	0,4%	10.230.359	49.096.018	0,4%	0,5%	2%	-10%	15	21
AMERICA DO NORTE	203.917.309	1.025.053.674	8,7%	7,8%	371.371.881	1.180.776.392	14,6%	10,9%	82%	15%	4	4
AMERICA DO SUL	122.204.468	575.392.697	5,2%	4,4%	153.834.182	685.815.364	6,1%	6,3%	26%	19%	15	13
ASIA - CENTRAL E SUL	1.334.625	6.377.553	0,1%		1.717.730	6.607.907	0,1%	0,1%	29%	4%	6	7
ASIA - EXTR. ORIENTE (LESTE)	1.346.842.350	8.315.770.990	57,4%	63,5%	1.330.878.319	6.135.097.145	52,5%	56,6%	-1%	-26%	6	6
ASIA - ORIENTE MEDIO	175.498.565	894.335.804	7,5%	6,8%	196.361.960	881.442.722	7,7%	8,1%	12%	-1%	13	11
ASIA - SUDESTE ASIATICO	127.320.891	572.135.502	5,4%	4,4%	106.339.196	383.347.546	4,2%	3,5%	-16%	-33%	11	10
EUROPA OCIDENTAL	123.620.972	846.856.753	5,3%	6,5%	116.059.806	728.734.382	4,6%	6,7%	-6%	-14%	32	31
LESTE EUROPEU	60.843.640	243.679.531	2,6%	1,9%	78.783.073	293.216.895	3,1%	2,7%	29%	20%	7	8
OCEANIA	2.664.703	12.313.186	0,1%	0,1%	1.281.133	6.147.631	0,1%	0,1%	-52%	-50%	12	12
ORIGEM NAO DECLARADA	5.616.147	16.435.773	0,2%	0,1%	2.488.497	7.230.994	0,1%	0,1%	-56%	-56%	3	3
Total	2.344.589.987	13.089.722.508	100,0%	100,0%	2.535.661.888	10.844.774.541	100,0%	100,0%	8%	-17%	154	160

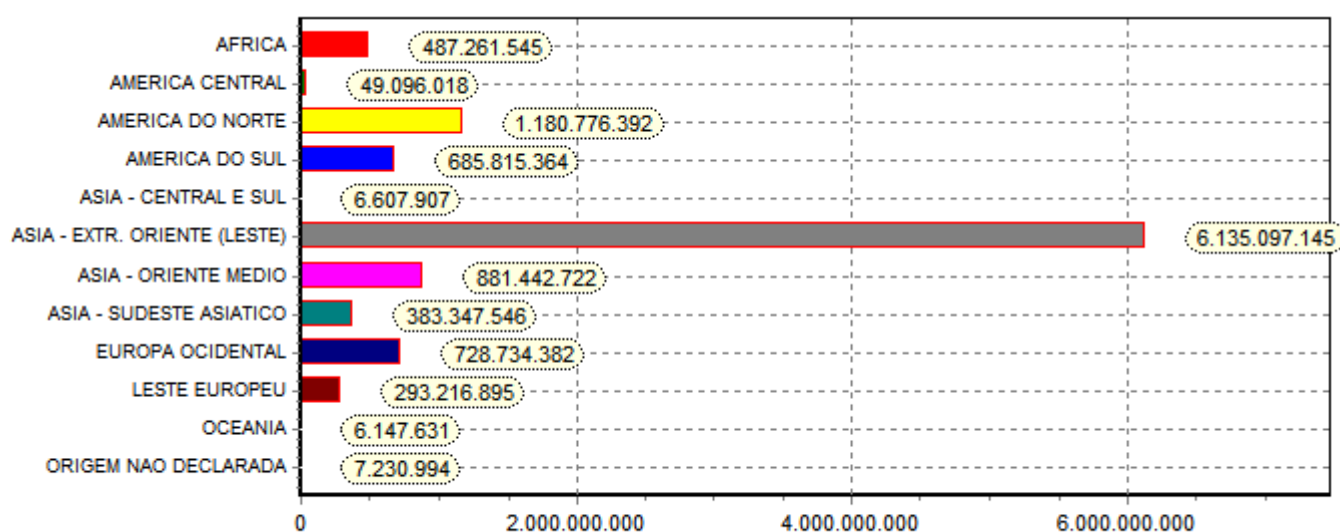

*Obs. Gráfico referente coluna (US\$) no ano 2023.

ABRAFRIGO

ASSOCIAÇÃO BRASILEIRA DE FRIGORÍFICOS

Exportação de Carnes e Derivados de Bovinos - Janeiro a Dezembro / 2023 (20 principais destinos)

Posição			Destino	Janeiro a Dezembro / 2022				Janeiro a Dezembro / 2023				Variação 23/22	
				Brasil		Participação %		Brasil		Participação %		Brasil	
				2022	2023	mob	Quilos	US\$	Quilos	US\$	Quilos	US\$	Quilos
1	1	=	CHINA	1.248.981.538	7.974.498.324	53,3%	60,9%	1.208.507.499	5.754.019.287	47,7%	53,1%	-3,2%	-27,8%
2	2	=	ESTADOS UNIDOS	196.940.699	991.098.863	8,4%	7,6%	357.825.652	1.116.885.651	14,1%	10,3%	81,7%	12,7%
3	3	=	CHILE	79.420.366	395.978.266	3,4%	3,0%	100.468.227	487.739.684	4,0%	4,5%	26,5%	23,2%
5	4	1	HONG KONG	95.871.074	332.921.994	4,1%	2,5%	119.295.873	371.161.215	4,7%	3,4%	24,4%	11,5%
7	5	2	EMIRADOS ARABES	58.867.479	267.790.402	2,5%	2,0%	77.387.885	338.380.993	3,1%	3,1%	31,5%	26,4%
4	6	-2	EGITO	97.736.997	370.526.164	4,2%	2,8%	72.618.063	263.409.084	2,9%	2,4%	-25,7%	-28,9%
12	7	5	ARABIA SAUDITA	37.302.006	187.848.802	1,6%	1,4%	48.956.278	214.333.424	1,9%	2,0%	31,2%	14,1%
6	8	-2	FILIPINAS	61.397.706	274.661.700	2,6%	2,1%	56.218.508	210.765.381	2,2%	1,9%	-8,4%	-23,3%
11	9	2	RUSSIA	49.852.430	197.577.619	2,1%	1,5%	58.974.015	208.741.266	2,3%	1,9%	18,3%	5,7%
10	10	=	PAISES BAIXOS	21.268.141	201.438.842	0,9%	1,5%	21.480.091	191.682.371	0,8%	1,8%	1,0%	-4,8%
9	11	-2	ITALIA	27.875.949	211.800.177	1,2%	1,6%	25.767.681	168.548.611	1,0%	1,6%	-7,6%	-20,4%
13	12	1	REINO UNIDO	24.289.419	134.749.280	1,0%	1,0%	26.944.851	138.187.245	1,1%	1,3%	10,9%	2,5%
8	13	-5	ISRAEL	40.675.179	247.479.476	1,7%	1,9%	25.533.180	130.462.009	1,0%	1,2%	-37,2%	-47,3%
14	14	=	URUGUAI	24.695.001	114.912.964	1,1%	0,9%	28.555.004	121.191.777	1,1%	1,1%	15,6%	5,5%
16	15	1	SINGAPURA	24.396.840	108.179.541	1,0%	0,8%	20.604.277	85.932.547	0,8%	0,8%	-15,6%	-20,6%
23	16	7	LIBIA	9.767.364	36.703.701	0,4%	0,3%	20.853.187	76.309.571	0,8%	0,7%	113,5%	107,9%
25	17	8	TURQUIA	6.539.431	31.909.544	0,3%	0,2%	14.071.584	69.664.308	0,6%	0,6%	115,2%	118,3%
17	18	-1	ESPANHA	12.059.875	82.026.558	0,5%	0,6%	10.991.707	66.993.698	0,4%	0,6%	-8,9%	-18,3%
27	19	8	LIBANO	5.924.909	27.960.796	0,3%	0,2%	12.128.939	61.059.487	0,5%	0,6%	104,7%	118,4%
18	20	-2	ALEMANHA	8.122.978	63.979.267	0,3%	0,5%	7.572.006	55.789.810	0,3%	0,5%	-6,8%	-12,8%
DEMAIS PAÍSES				212.604.606	835.680.228	9,1%	6,4%	220.907.381	713.517.122	8,7%	6,6%	3,9%	-14,6%
Total				2.344.589.987	13.089.722.508	100,0%	100,0%	2.535.661.888	10.844.774.541	100,0%	100,0%	8,1%	-17,2%

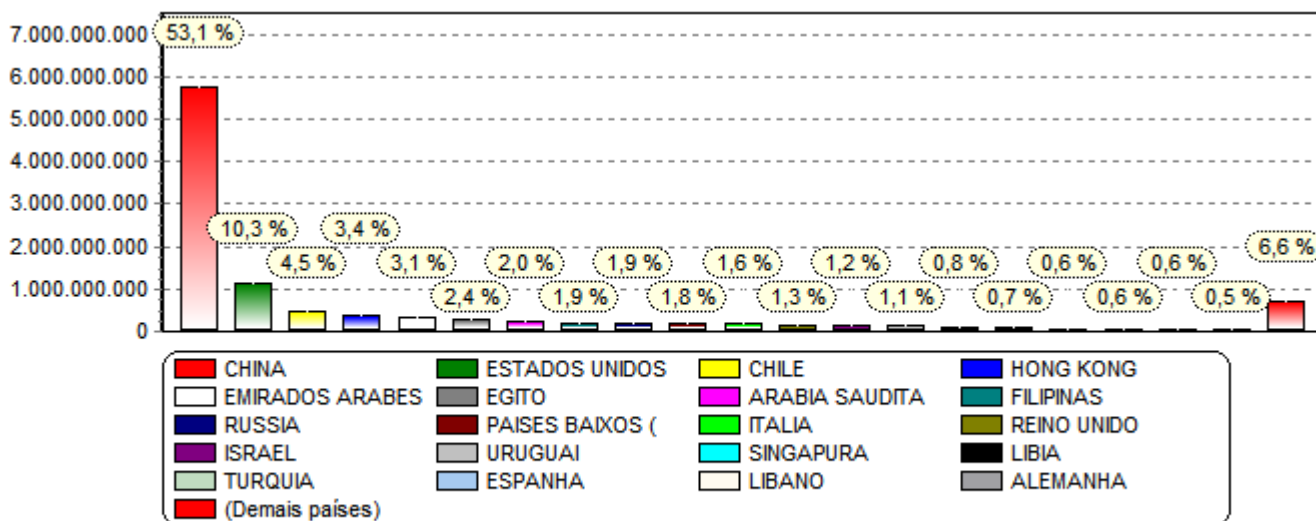

*Obs. Gráfico referente coluna (US\$) no ano 2023.

ABRAFRIGO

ASSOCIAÇÃO BRASILEIRA DE FRIGORÍFICOS

Exportação de Carnes e Derivados de Bovinos - Desempenho por destino

Destino	Janeiro a Dezembro / 2022				Janeiro a Dezembro / 2023				Evolução 2022/2023		
	Brasil		Part.% US\$	Preço Médio	Brasil		Part.% US\$	Preço Médio	Dif.Venda US\$	Variação	
	Quilos	US\$			Quilos	US\$				US\$	US\$
Destinos com Desempenho Comparativo Positivo											
1 ESTADOS UNIDOS	196.940.699	991.098.863	7,6%	5,03	357.825.652	1.116.885.651	10,3%	3,12	125.786.788	2,7%	-38,0%
2 CHILE	79.420.366	395.978.266	3,0%	4,99	100.468.227	487.739.684	4,5%	4,85	91.761.418	1,5%	-2,6%
3 EMIRADOS ARABES UNIDOS	58.867.479	267.790.402	2,0%	4,55	77.387.885	338.380.993	3,1%	4,37	70.590.591	1,1%	-3,9%
4 LIBIA	9.767.364	36.703.701	0,3%	3,76	20.853.187	76.309.571	0,7%	3,66	39.605.870	0,4%	-2,6%
5 HONG KONG	95.871.074	332.921.994	2,5%	3,47	119.295.873	371.161.215	3,4%	3,11	38.239.221	0,9%	-10,4%
6 TURQUIA	6.539.431	31.909.544	0,2%	4,88	14.071.584	69.664.308	0,6%	4,95	37.754.764	0,4%	1,5%
7 LIBANO	5.924.909	27.960.796	0,2%	4,72	12.128.939	61.059.487	0,6%	5,03	33.098.691	0,4%	6,7%
8 ARABIA SAUDITA	37.302.006	187.848.802	1,4%	5,04	48.956.278	214.333.424	2,0%	4,38	26.484.622	0,6%	-13,1%
9 MEXICO	5.490	109.532		19,95	5.094.045	23.753.069	0,2%	4,66	23.643.537	0,2%	-76,6%
10 PARAGUAI	3.944.837	11.720.711	0,1%	2,97	11.366.103	32.616.890	0,3%	2,87	20.896.179	0,2%	-3,4%
11 LAOS	437.193	1.126.894		2,58	5.338.060	17.906.157	0,2%	3,35	16.779.263	0,2%	30,1%
12 IRAQUE	735.736	3.609.937		4,91	4.720.612	16.881.086	0,2%	3,58	13.271.149	0,2%	-27,1%
13 ARGELIA					2.530.402	11.578.459	0,1%	4,58	11.578.459	0,1%	
14 RUSSIA	49.852.430	197.577.619	1,5%	3,96	58.974.015	208.741.266	1,9%	3,54	11.163.647	0,4%	-10,7%
15 MARROCOS	62.960	235.206		3,74	2.807.397	11.367.674	0,1%	4,05	11.132.468	0,1%	8,4%
16 URUGUAI	24.695.001	114.912.964	0,9%	4,65	28.555.004	121.191.777	1,1%	4,24	6.278.813	0,2%	-8,8%
17 CANADA	6.773.731	33.005.131	0,3%	4,87	8.192.380	39.062.552	0,4%	4,77	6.057.421	0,1%	-2,1%
18 ANGOLA	7.228.490	24.575.291	0,2%	3,40	9.663.415	29.922.894	0,3%	3,10	5.347.603	0,1%	-8,9%
19 REINO UNIDO	24.289.419	134.749.280	1,0%	5,55	26.944.851	138.187.245	1,3%	5,13	3.437.965	0,3%	-7,6%
20 VIETNA	940.394	2.347.900		2,50	2.156.786	5.282.338		2,45	2.934.438		-1,9%
21 PALESTINA	6.860.064	28.947.517	0,2%	4,22	7.576.235	31.113.392	0,3%	4,11	2.165.875	0,1%	-2,7%
22 ROMENIA	541.351	2.441.474		4,51	1.133.958	4.473.825		3,95	2.032.351		-12,5%
23 GABAO	2.994.664	8.256.102	0,1%	2,76	3.244.739	10.229.187	0,1%	3,15	1.973.085		14,4%
24 AZERBAIJAO	139.475	403.685		2,89	640.556	2.219.844		3,47	1.816.159		19,7%
25 NORUEGA	77.572	1.098.819		14,17	207.074	2.867.149		13,85	1.768.330		-2,3%
26 CUBA	250.578	1.865.207		7,44	681.483	3.544.156		5,20	1.678.949		-30,1%
27 BUTAO	596.647	1.754.239		2,94	1.058.022	3.339.135		3,16	1.584.896		7,3%
28 TUNISIA	787.649	4.038.306		5,13	1.402.639	5.380.511		3,84	1.342.205		-25,2%
29 GUINE EQUATORIAL	79.516	516.508		6,50	402.143	1.683.990		4,19	1.167.482		-35,5%
30 MONTENEGRO	10	47		4,70	275.984	1.023.803		3,71	1.023.756		-21,1%
31 GUIANA	251.202	944.447		3,76	505.712	1.893.818		3,74	949.371		-0,4%
32 GUAM	17.675	108.908		6,16	156.210	994.663		6,37	885.755		3,3%
33 BOLIVIA	1.505.892	3.019.861		2,01	1.733.515	3.871.028		2,23	851.167		11,4%
34 GUINE	2.023.096	3.757.114		1,86	2.725.931	4.540.025		1,67	782.911		-10,3%
35 PANAMA	164.650	895.759		5,44	280.036	1.583.923		5,66	688.164		4,0%
36 GANA	9.510.617	13.423.884	0,1%	1,41	11.703.542	14.070.707	0,1%	1,20	646.823		-14,8%
37 BONAIRE, SAINT EUSTATIUS					134.714	645.452		4,79	645.452		
38 GRECIA	219.469	1.194.701		5,44	344.838	1.733.636		5,03	538.935		-7,7%
39 TOGO	176	219		1,24	131.017	523.148		3,99	522.929		220,9%
40 LIBERIA	2.041.473	3.186.895		1,56	2.983.008	3.665.295		1,23	478.400		-21,3%
41 BULGARIA	41.098	143.282		3,49	147.296	562.809		3,82	419.527		9,6%
42 COMORES					119.407	408.118		3,42	408.118		
43 GEORGIA	3.405.100	10.293.976	0,1%	3,02	4.593.565	10.687.405	0,1%	2,33	393.429		-23,0%
44 CAZAQUISTAO	42.021	118.017		2,81	88.280	431.578		4,89	313.561		74,1%
45 MARSHALL, ILHAS	127.795	893.891		6,99	167.597	1.162.037		6,93	268.146		-0,9%
46 ESLOVENIA	61.670	235.889		3,83	127.145	475.790		3,74	239.901		-2,2%
47 BERMUDAS	197.389	840.148		4,26	259.804	1.075.120		4,14	234.972		-2,8%
48 ARMENIA					50.980	222.626		4,37	222.626		
49 CURACAO	1.398.019	9.238.671	0,1%	6,61	1.719.480	9.448.427	0,1%	5,49	209.756		-16,9%
50 MAURICIO	346.897	1.632.676		4,71	388.805	1.808.740		4,65	176.064		-1,2%
51 CAYMAN, ILHAS	21.434	104.133		4,86	57.448	248.605		4,33	144.472		-10,9%
52 SAO TOME E PRINCIPE					62.408	136.481		2,19	136.481		
53 HONDURAS					26.939	120.282		4,46	120.282		
54 MADAGASCAR					104.440	111.960		1,07	111.960		
55 COSTA DO MARFIM	12.995.865	13.569.463	0,1%	1,04	15.257.521	13.670.934	0,1%	0,90	101.471		-14,2%
56 GUIANA FRANCESA	17.978	128.483		7,15	35.834	218.431		6,10	89.948		-14,7%
57 TURCAS E CAICOS, ILHAS					17.952	66.885		3,73	66.885		
58 VIRGENS, ILHAS					17.952	65.995		3,68	65.995		
59 CONGO, REPUBLICA	8.285.720	15.689.467	0,1%	1,89	10.049.006	15.741.938	0,1%	1,57	52.471		-17,3%
60 GUINE-BISSAU					54.000	48.070		0,89	48.070		
61 MACAU	136.835	890.478		6,51	181.841	926.198		5,09	35.720		-21,7%
62 REPUBLICA DOMINICANA					26.876	35.186		1,31	35.186		

OBS: A classificação comparativa é baseada na variação líquida das vendas (em US\$) ajustada pelo preço médio e pela participação relativa sobre as vendas totais.

Elaboração: ABRAFRIGO

Página 27

Destino	Janeiro a Dezembro / 2022				Janeiro a Dezembro / 2023				Evolução 2022/2023		
	Brasil		Part.%	Preço Médio	Brasil		Part.%	Preço Médio	Dif.Venda	Variação	
	Quilos	US\$	US\$		Quilos	US\$	US\$		US\$	US\$	P.Méd.
Destinos com Desempenho Comparativo Positivo											
63 ILHA DE MAN	1.318	9.506		7,21	2.983	23.543		7,89	14.037		9,4%
64 TIMOR LESTE	27.630	159.938		5,79	36.174	172.721		4,77	12.783		-17,5%
65 TOQUELAU					573	4.271		7,45	4.271		
66 BENIN	18.523	44.264		2,39	22.394	47.218		2,11	2.954		-11,8%
67 SENEGAL	319.762	1.665.767		5,21	416.841	1.668.646		4,00	2.879		-23,2%
68 LUXEMBURGO	485	4.750		9,79	627	7.415		11,83	2.665		20,8%
69 MONACO					394	2.239		5,68	2.239		
70 LETONIA					299	1.752		5,86	1.752		
71 SAO CRISTOVAO E NEVIS					156	1.316		8,44	1.316		
72 VANUATU	143	623		4,36	321	1.903		5,93	1.280		36,1%
73 PITCAIRN					107	683		6,38	683		
74 QUIRGUISTAO					31	517		16,68	517		
75 SRI LANKA					25	66		2,64	66		
76 MARTINICA					1	6		6,00	6		
Destinos com Desempenho Comparativo Negativo											
1 CHINA	1.248.981.538	7.974.498.324	60,9%	6,38	1.208.507.499	5.754.019.287	53,1%	4,76	220.479.037	-7,8%	-25,4%
2 ISRAEL	40.675.179	247.479.476	1,9%	6,08	25.533.180	130.462.009	1,2%	5,11	-117.017.467	-0,7%	-16,0%
3 EGITO	97.736.997	370.526.164	2,8%	3,79	72.618.063	263.409.084	2,4%	3,63	-107.117.080	-0,4%	-4,3%
4 INDONESIA	20.488.604	110.159.862	0,8%	5,38	2.736.644	13.983.366	0,1%	5,11	-96.176.496	-0,7%	-5,0%
5 FILIPINAS	61.397.706	274.661.700	2,1%	4,47	56.218.508	210.765.381	1,9%	3,75	-63.896.319	-0,2%	-16,2%
6 ITALIA	27.875.949	211.800.177	1,6%	7,60	25.767.681	168.548.611	1,6%	6,54	-43.251.566		-13,9%
7 SINGAPURA	24.396.840	108.179.541	0,8%	4,43	20.604.277	85.932.547	0,8%	4,17	-22.246.994		-5,9%
8 CATAR	6.006.139	36.957.060	0,3%	6,15	4.092.096	21.791.011	0,2%	5,33	-15.166.049	-0,1%	-13,5%
9 ESPANHA	12.059.875	82.026.558	0,6%	6,80	10.991.707	66.993.698	0,6%	6,09	-15.032.860		-10,4%
10 BELGICA	6.136.079	37.570.960	0,3%	6,12	3.773.285	23.365.767	0,2%	6,19	-14.205.193	-0,1%	1,1%
11 TAILANDIA	6.169.467	17.123.275	0,1%	2,78	1.732.525	3.333.449		1,92	-13.789.826	-0,1%	-30,7%
12 SUICA	2.728.992	14.976.612	0,1%	5,49	504.517	3.078.843		6,10	-11.897.769	-0,1%	11,2%
13 PAISES BAIXOS (HOLANDA)	21.268.141	201.438.842	1,5%	9,47	21.480.091	191.682.371	1,8%	8,92	-9.756.471	0,3%	-5,8%
14 MIANMAR	5.522.951	15.974.835	0,1%	2,89	2.333.883	6.620.752	0,1%	2,84	-9.354.083		-1,9%
15 MALASIA	14.038.055	58.812.356	0,4%	4,19	19.353.547	49.719.045	0,5%	2,57	-9.093.311	0,1%	-38,7%
16 COVEITE (KUWEIT)	3.742.653	21.291.731	0,2%	5,69	3.259.045	12.417.785	0,1%	3,81	-8.873.946	-0,1%	-33,0%
17 ALEMANHA	8.122.978	63.979.267	0,5%	7,88	7.572.006	55.789.810	0,5%	7,37	-8.189.457		-6,5%
18 JORDANIA	12.021.290	56.156.180	0,4%	4,67	11.447.787	48.303.072	0,4%	4,22	-7.853.108		-9,7%
19 AUSTRALIA	2.229.013	9.984.461	0,1%	4,48	777.221	3.194.056		4,11	-6.790.405	-0,1%	-8,3%
20 PORTUGAL	2.470.763	16.288.285	0,1%	6,59	1.854.432	10.199.517	0,1%	5,50	-6.088.768		-16,6%
21 IRA	1.353.857	5.419.918		4,00					-5.419.918		100,0%
22 ARGENTINA	3.342.898	13.415.457	0,1%	4,01	1.800.621	8.006.242	0,1%	4,45	-5.409.215		10,8%
23 SERVIA	3.914.476	15.986.517	0,1%	4,08	2.655.599	10.634.437	0,1%	4,00	-5.352.080		-1,9%
24 PERU	6.994.416	24.662.704	0,2%	3,53	7.362.568	19.643.979	0,2%	2,67	-5.018.725		-24,3%
25 SUECIA	1.760.919	15.814.870	0,1%	8,98	1.259.923	11.553.259	0,1%	9,17	-4.261.611		2,1%
26 POLONIA	2.114.406	8.557.077	0,1%	4,05	1.443.954	5.603.044	0,1%	3,88	-2.954.033		-4,1%
27 BAREIN	1.008.950	5.716.670		5,67	610.363	3.319.989		5,44	-2.396.681		-4,0%
28 MAYOTTE	1.492.340	6.413.458		4,30	1.193.074	4.155.659		3,48	-2.257.799		-19,0%
29 TRINIDAD E TOBAGO	1.284.337	5.817.729		4,53	967.867	3.765.772		3,89	-2.051.957		-14,1%
30 MALTA	573.871	3.409.080		5,94	264.692	1.525.707		5,76	-1.883.373		-3,0%
31 UCRANIA	833.202	3.212.689		3,86	410.338	1.521.601		3,71	-1.691.088		-3,8%
32 CABO VERDE	437.288	3.321.890		7,60	338.310	1.756.801		5,19	-1.565.089		-31,6%
33 OMA	947.165	4.922.960		5,20	649.540	3.380.474		5,20	-1.542.486		0,1%
34 ALBANIA	7.543.254	26.149.103	0,2%	3,47	8.268.893	24.779.537	0,2%	3,00	-1.369.566		-13,6%
35 BELIZE	314.081	1.474.921		4,70	56.186	261.798		4,66	-1.213.123		-0,8%
36 BARBADOS	479.452	2.312.325		4,82	284.967	1.203.184		4,22	-1.109.141		-12,5%
37 PORTO RICO	2.361.097	14.480.666	0,1%	6,13	2.521.502	13.523.294	0,1%	5,36	-957.372		-12,6%
38 MALDIVAS	434.874	3.383.734		7,78	363.733	2.447.425		6,73	-936.309		-13,5%
39 AFRICA DO SUL	2.470.033	4.384.868		1,78	2.198.443	3.497.352		1,59	-887.516		-10,4%
40 ARUBA	1.797.073	10.995.215	0,1%	6,12	1.932.446	10.140.066	0,1%	5,25	-855.149		-14,2%
41 JAMAICA	1.783.488	9.569.497	0,1%	5,37	1.885.169	8.733.724	0,1%	4,63	-835.773		-13,7%
42 JAPAO	393.804	2.038.430		5,18	240.235	1.233.019		5,13	-805.411		-0,8%
43 FINLANDIA	57.024	832.223		14,59	7.165	84.675		11,82	-747.548		-19,0%
44 CONGO	2.839.144	4.621.590		1,63	2.333.944	3.895.629		1,67	-725.961		2,5%
45 VENEZUELA	446.856	678.392		1,52	3.656	7.497		2,05	-670.895		35,1%
46 SERRA LEOA	925.140	1.530.522		1,65	1.037.223	974.866		0,94	-555.656		-43,2%
47 QUENIA	214.612	909.271		4,24	85.786	364.025		4,24	-545.246		0,2%
48 DINAMARCA	467.741	2.452.094		5,24	287.857	1.912.044		6,64	-540.050		26,7%
49 UZBEQUISTAO	166.215	820.376		4,94	162.174	313.852		1,94	-506.524		-60,8%
50 GAMBIA	553.363	1.054.712		1,91	304.939	563.467		1,85	-491.245		-3,1%
51 MACEDONIA	207.257	804.980		3,88	62.482	318.987		5,11	-485.993		31,4%
52 TAIWAN (FORMOSA)	56.191	463.006		8,24	992	5.488		5,53	-457.518		-32,9%

OBS: A classificação comparativa é baseada na variação líquida das vendas (em US\$) ajustada pelo preço médio e pela participação relativa sobre as vendas totais.

Destino	Janeiro a Dezembro / 2022				Janeiro a Dezembro / 2023				Evolução 2022/2023		
	Brasil		Part.%	Preço Médio	Brasil		Part.%	Preço Médio	Dif.Venda	Variação	
	Quilos	US\$	US\$		Quilos	US\$	US\$			US\$	US\$
Destinos com Desempenho Comparativo Negativo											
53 NOVA ZELANDIA	216.820	993.375		4,58	119.548	542.741		4,54	-450.634		-0,9%
54 BAHAMAS	932.445	3.997.876		4,29	943.802	3.575.026		3,79	-422.850		-11,7%
55 FRANCA	607.644	3.005.914		4,95	517.791	2.606.594		5,03	-399.320		1,8%
56 NIGERIA	644.686	2.268.458		3,52	526.871	1.907.431		3,62	-361.027		2,9%
57 CHIPRE	150.297	633.238		4,21	47.080	281.243		5,97	-351.995		41,8%
58 TANZANIA	282.665	1.320.111		4,67	212.936	973.585		4,57	-346.526		-2,1%
59 RUANDA	92.137	311.421		3,38					-311.421		100,0%
60 SAO VICENTE E	95.135	476.471		5,01	40.535	186.288		4,60	-290.183		-8,2%
61 KIRIBATI	53.138	234.355		4,41					-234.355		100,0%
62 BANGLADESH	94.678	299.810		3,17	45.465	75.334		1,66	-224.476		-47,7%
63 BRUNEI	101.704	484.353		4,76	66.316	290.324		4,38	-194.029		-8,1%
64 CAMBOJA	100.061	507.155		5,07	71.304	318.358		4,46	-188.797		-11,9%
65 GRANADA	277.502	1.171.499		4,22	257.440	1.032.944		4,01	-138.555		-5,0%
66 SURINAME	182.131	664.182		3,65	148.211	527.605		3,56	-136.577		-2,4%
67 IRLANDA	142.741	504.340		3,53	82.907	374.102		4,51	-130.238		27,7%
68 ESLOVAQUIA	70.126	333.364		4,75	53.489	222.538		4,16	-110.826		-12,5%
69 COREIA DO SUL	599.349	3.501.336		5,84	676.934	3.395.798		5,02	-105.538		-14,1%
70 DOMINICA	81.770	397.121		4,86	68.699	294.462		4,29	-102.659		-11,7%
71 SINT MAARTEN	126.943	412.645		3,25	107.982	311.433		2,88	-101.212		-11,3%
72 ESTONIA	20.303	97.304		4,79					-97.304		100,0%
73 INDIA	31.526	225.049		7,14	27.469	134.452		4,89	-90.597		-31,4%
74 PACIFICO, ILHAS DO (EUA)	24.715	127.599		5,16	17.693	48.500		2,74	-79.099		-46,9%
75 DJIBUTI	23.499	219.669		9,35	16.024	142.037		8,86	-77.632		-5,2%
76 AUSTRIA	26.224	78.669		3,00	184	1.102		5,99	-77.567		99,7%
77 MOLDAVIA	27.012	74.164		2,75					-74.164		100,0%
78 SEICHELES	477.217	2.533.190		5,31	466.617	2.461.397		5,27	-71.793		-0,6%
79 SANTA LUCIA	66.439	358.162		5,39	70.149	299.539		4,27	-58.623		-20,8%
80 TERRAS AUSTRALS	2.772	50.621		18,26					-50.621		100,0%
81 LITUANIA	46.990	207.854		4,42	41.736	158.093		3,79	-49.761		-14,4%
82 CAMAROES	44.447	147.407		3,32	46.005	103.086		2,24	-44.321		-32,4%
83 ANTIGUA E BARBUDA	96.558	446.098		4,62	92.754	413.567		4,46	-32.531		-3,5%
84 TADJQUISTAO	26.796	29.950		1,12					-29.950		100,0%
85 BRASIL	3.612	21.362		5,91	537	4.534		8,44	-16.828		42,8%
86 MICRONESIA	45.963	188.763		4,11	38.546	173.155		4,49	-15.608		9,4%
87 CROACIA	1.380	11.061		8,02	30	211		7,03	-10.850		-12,3%
88 MAURITANIA	23.938	150.772		6,30	15.275	143.560		9,40	-7.212		49,2%
89 FALKLAND (MALVINAS)	434	3.058		7,05					-3.058		100,0%
90 COLOMBIA	651	2.669		4,10					-2.669		100,0%
91 COOK, ILHAS	357	2.024		5,67	5	44		8,80	-1.980		55,2%
92 GIBRALTAR	1.413	10.599		7,50	1.037	8.731		8,42	-1.868		12,2%
93 EQUADOR	175	1.470		8,40					-1.470		100,0%
94 PAQUISTAO	190	1.377		7,25					-1.377		100,0%
95 COCOS (KEELING), ILHAS	223	1.064		4,77					-1.064		100,0%
96 PALAU	580	2.570		4,43	329	2.035		6,19	-535		39,6%
97 NIUE	101	402		3,98					-402		100,0%
Total	2.344.589.987	3.089.722.508	100,0%	5,58	2.535.661.888	0.844.774.541	100,0%	4,282	244.947.967		-23,3%

ABRAFRIGO

ASSOCIAÇÃO BRASILEIRA DE FRIGORÍFICOS

Exportação de Carnes e Derivados de Bovinos - Janeiro a Dezembro / 2023 (por estado e produto)

Estado Produto	Janeiro a Dezembro / 2022				Janeiro a Dezembro / 2023			
	Estado		Participação %		Estado		Participação %	
	Quilos	US\$	Quilos	US\$	Quilos	US\$	Quilos	US\$
ACRE								
CARNES DESOSSADAS DE BOVINO, CONGELADAS	12.176	47.401	1,0%	1,7%	52.540	226.615	4,0%	8,2%
CARNES DESOSSADAS DE BOVINO, FRESCAS OU REFRIGERADAS					10	61		
LINGUAS DE BOVINO, CONGELADAS	142.568	362.479	11,5%	13,0%	157.388	336.285	12,0%	12,1%
MIUDEZAS COMESTÍVEIS DE BOVINO, FRESCAS OU REFRIGERADAS					24	19		
OUTRAS MIUDEZAS COMESTÍVEIS DE BOVINO, CONGELADAS	1.081.274	2.368.250	87,5%	85,2%	1.065.497	2.097.547	81,4%	75,8%
RABOS DE BOVINO, CONGELADOS					6.563	28.680	0,5%	1,0%
TRIPAS DE BOVINOS, FRESCAS, REFRIG. CONGEL. SALG. DEFUMADAS					26.841	78.578	2,1%	2,8%
SubTotal	1.236.018	2.778.130	0,1%		1.308.863	2.767.785	0,1%	
ALAGOAS								
CARNES DE BOVINOS, SALGADAS/EM SALMOURA/SECAS/DEFUMADAS	660	3.973	4,4%	3,1%	896	3.278	6,5%	3,5%
CARNES DESOSSADAS DE BOVINO, CONGELADAS	6.751	63.538	44,5%	50,1%	5.333	42.034	38,7%	45,2%
CARNES DESOSSADAS DE BOVINO, FRESCAS OU REFRIGERADAS	2.946	26.390	19,4%	20,8%	2.859	20.132	20,7%	21,6%
FIGADOS DE BOVINO, CONGELADOS	769	7.335	5,1%	5,8%	704	3.881	5,1%	4,2%
LINGUAS DE BOVINO, CONGELADAS	291	1.656	1,9%	1,3%	384	1.661	2,8%	1,8%
OUTRAS MIUDEZAS COMESTÍVEIS DE BOVINO, CONGELADAS	421	2.428	2,8%	1,9%	368	2.358	2,7%	2,5%
OUTRAS PECAS NAO DESOSSADAS DE BOVINO, CONGELADAS	1.017	7.169	6,7%	5,7%	827	4.968	6,0%	5,3%
PREPARAÇÕES ALIMENTÍCIAS E CONSERVAS, DE BOVINOS	1.449	8.100	9,6%	6,4%	1.286	8.140	9,3%	8,7%
QUARTOS TRASEIROS NAO DESOSSADOS DE BOVINO, CONGELADOS					213	1.600	1,5%	1,7%
RABOS DE BOVINO, CONGELADOS	862	6.216	5,7%	4,9%	922	5.039	6,7%	5,4%
SubTotal	15.166	126.805			13.792	93.091		
AMAPA								
CARCACAS E MEIAS-CARCACAS DE BOVINO, CONGELADAS	4	31	0,3%	0,2%	62	333	2,3%	1,3%
CARNES DE BOVINOS, SALGADAS/EM SALMOURA/SECAS/DEFUMADAS	92	877	7,4%	6,5%	46	698	1,7%	2,6%
CARNES DESOSSADAS DE BOVINO, CONGELADAS	51	437	4,1%	3,2%	246	2.439	9,0%	9,2%
CARNES DESOSSADAS DE BOVINO, FRESCAS OU REFRIGERADAS	754	9.518	60,7%	70,4%	1.437	15.481	52,7%	58,4%
FIGADOS DE BOVINO, CONGELADOS					41	149	1,5%	0,6%
LINGUAS DE BOVINO, CONGELADAS	23	153	1,9%	1,1%	40	215	1,5%	0,8%
OUTRAS MIUDEZAS COMESTÍVEIS DE BOVINO, CONGELADAS	26	109	2,1%	0,8%	107	454	3,9%	1,7%
OUTRAS PECAS NAO DESOSSADAS DE BOVINO, CONGELADAS					59	760	2,2%	2,9%
PREPARAÇÕES ALIMENTÍCIAS E CONSERVAS, DE BOVINOS	179	1.484	14,4%	11,0%	453	3.698	16,6%	14,0%
QUARTOS TRASEIROS NAO DESOSSADOS DE BOVINO, CONGELADOS	113	912	9,1%	6,7%	238	2.260	8,7%	8,5%
SubTotal	1.242	13.521			2.729	26.487		
AMAZONAS								
CARCACAS E MEIAS-CARCACAS DE BOVINO, CONGELADAS	115	600	4,5%	2,6%	306	1.043	4,0%	1,6%
CARNES DE BOVINOS, SALGADAS/EM SALMOURA/SECAS/DEFUMADAS	151	1.935	5,9%	8,5%	564	5.499	7,5%	8,6%
CARNES DESOSSADAS DE BOVINO, CONGELADAS	533	5.166	20,8%	22,6%	1.184	10.469	15,6%	16,4%
CARNES DESOSSADAS DE BOVINO, FRESCAS OU REFRIGERADAS	928	9.599	36,3%	42,0%	2.733	28.663	36,1%	44,9%
FIGADOS DE BOVINO, CONGELADOS	51	254	2,0%	1,1%	250	936	3,3%	1,5%
LINGUAS DE BOVINO, CONGELADAS	58	412	2,3%	1,8%	290	1.213	3,8%	1,9%
OUTRAS MIUDEZAS COMESTÍVEIS DE BOVINO, CONGELADAS	80	589	3,1%	2,6%	247	930	3,3%	1,5%
OUTRAS PECAS NAO DESOSSADAS DE BOVINO, CONGELADAS	111	710	4,3%	3,1%	493	3.908	6,5%	6,1%
PREPARAÇÕES ALIMENTÍCIAS E CONSERVAS, DE BOVINOS	372	2.514	14,5%	11,0%	787	5.719	10,4%	9,0%
QUARTOS TRASEIROS NAO DESOSSADOS DE BOVINO, CONGELADOS	161	1.097	6,3%	4,8%	676	5.003	8,9%	7,8%
RABOS DE BOVINO, CONGELADOS					40	419	0,5%	0,7%
SubTotal	2.560	22.876			7.570	63.802		
BAHIA								
CARNES DE BOVINOS, SALGADAS/EM SALMOURA/SECAS/DEFUMADAS	187	359			90	754		
CARNES DESOSSADAS DE BOVINO, CONGELADAS	997.145	3.565.918	24,7%	19,7%	849.862	3.303.283	16,6%	15,2%
CARNES DESOSSADAS DE BOVINO, FRESCAS OU REFRIGERADAS	2.551.379	13.520.616	63,1%	74,8%	3.721.504	17.676.647	72,5%	81,4%
FIGADOS DE BOVINO, CONGELADOS	106	327			140	385		
LINGUAS DE BOVINO, CONGELADAS	95.750	267.276	2,4%	1,5%	70.649	149.799	1,4%	0,7%
MIUDEZAS COMESTÍVEIS DE BOVINO, FRESCAS OU REFRIGERADAS	389	1.490			477	1.654		
OUTRAS MIUDEZAS COMESTÍVEIS DE BOVINO, CONGELADAS	380.603	662.087	9,4%	3,7%	465.455	524.015	9,1%	2,4%
OUTRAS PECAS NAO DESOSSADAS DE BOVINO, CONGELADAS	1.069	6.307			1.491	7.377		
OUTROS SEBOS BOVINOS					885	4.306		
PREPARAÇÕES ALIMENTÍCIAS E CONSERVAS, DE BOVINOS	2.656	10.855	0,1%	0,1%	2.651	10.872	0,1%	0,1%
QUARTOS DIANTEIROS NAO DESOSSADOS DE BOVINO, CONGELADOS	162	957						
QUARTOS TRASEIROS NAO DESOSSADOS DE BOVINO, CONGELADOS					44	95		
RABOS DE BOVINO, CONGELADOS	1.553	9.750		0,1%	1.580	9.602		
TRIPAS DE BOVINOS, FRESCAS, REFRIG. CONGEL. SALG. DEFUMADAS	13.899	39.687	0,3%	0,2%	17.070	37.768	0,3%	0,2%
SubTotal	4.044.898	18.085.629	0,2%	0,1%	5.131.898	21.726.557	0,2%	0,2%

Estado Produto	Janeiro a Dezembro / 2022				Janeiro a Dezembro / 2023			
	Estado		Participação %		Estado		Participação %	
	Quilos	US\$	Quilos	US\$	Quilos	US\$	Quilos	US\$
CEARA								
CARNES DE BOVINOS, SALGADAS/EM SALMOURA/SECAS/DEFUMADAS	237	1.540	2,6%	2,0%	542	2.598	0,3%	0,9%
CARNES DESOSSADAS DE BOVINO, CONGELADAS	3.865	37.190	42,7%	48,2%	3.963	38.165	2,1%	13,2%
CARNES DESOSSADAS DE BOVINO, FRESCAS OU REFRIGERADAS	2.305	22.289	25,4%	28,9%	2.244	17.581	1,2%	6,1%
FIGADOS DE BOVINO, CONGELADOS	72	261	0,8%	0,3%	131	478	0,1%	0,2%
LINGUAS DE BOVINO, CONGELADAS	228	1.139	2,5%	1,5%	450	1.460	0,2%	0,5%
MIUDEZAS COMESTIVEIS DE BOVINO, FRESCAS OU REFRIGERADAS	120	737	1,3%	1,0%	10	66		
OUTRAS MIUDEZAS COMESTIVEIS DE BOVINO, CONGELADAS	235	1.263	2,6%	1,6%	244	963	0,1%	0,3%
OUTRAS PECAS NAO DESOSSADAS DE BOVINO, CONGELADAS	454	4.281	5,0%	5,5%	408	2.555	0,2%	0,9%
PREPARACOES ALIMENTICIAS E CONSERVAS, DE BOVINOS	901	4.600	9,9%	6,0%	881	5.639	0,5%	2,0%
RABOS DE BOVINO, CONGELADOS	598	3.670	6,6%	4,8%	630	4.483	0,3%	1,6%
SEBO BOVINO FUNDIDO (INCLUINDO O PREMIER JUS)					179.460	214.832	95,0%	74,4%
TRIPAS DE BOVINOS, FRESCAS, REFRIG.CONGEL.SALG.DEFUMADAS	46	201	0,5%	0,3%				
SubTotal	9.061	77.171			188.963	288.820		
ESPIRITO SANTO								
CARCACAS E MEIAS-CARCACAS DE BOVINO, CONGELADAS	124	840			62	772		
CARNES DE BOVINOS, SALGADAS/EM SALMOURA/SECAS/DEFUMADAS	1.010	5.923			904	5.601		
CARNES DESOSSADAS DE BOVINO, CONGELADAS	1.207.293	6.095.776	48,4%	47,0%	3.910.857	19.827.115	95,7%	96,7%
CARNES DESOSSADAS DE BOVINO, FRESCAS OU REFRIGERADAS	1.131.749	6.391.563	45,4%	49,3%	38.491	296.794	0,9%	1,4%
FIGADOS DE BOVINO, CONGELADOS	774	2.979			635	2.280		
LINGUAS DE BOVINO, CONGELADAS	34.742	98.555	1,4%	0,8%	15.441	42.751	0,4%	0,2%
MIUDEZAS COMESTIVEIS DE BOVINO, FRESCAS OU REFRIGERADAS	1.773	8.960	0,1%	0,1%	2.253	7.627	0,1%	
OUTRAS MIUDEZAS COMESTIVEIS DE BOVINO, CONGELADAS	81.389	171.053	3,3%	1,3%	66.608	85.182	1,6%	0,4%
OUTRAS PECAS NAO DESOSSADAS DE BOVINO, CONGELADAS	9.529	66.451	0,4%	0,5%	10.189	70.512	0,2%	0,3%
OUTROS SEBOS BOVINOS	885	4.914			1.930	15.164		0,1%
PREPARACOES ALIMENTICIAS E CONSERVAS, DE BOVINOS	4.782	26.429	0,2%	0,2%	29.084	102.000	0,7%	0,5%
QUARTOS DIANTEIROS NAO DESOSSADOS DE BOVINO, CONGELADOS	1.419	7.597	0,1%	0,1%	575	459		
QUARTOS TRASEIROS NAO DESOSSADOS DE BOVINO, CONGELADOS	14.225	65.021	0,6%	0,5%	3.099	17.700	0,1%	0,1%
RABOS DE BOVINO, CONGELADOS	3.183	23.566	0,1%	0,2%	4.928	36.864	0,1%	0,2%
TRIPAS DE BOVINOS, FRESCAS, REFRIG.CONGEL.SALG.DEFUMADAS					893	3.066		
SubTotal	2.492.877	12.969.627	0,1%	0,1%	4.085.949	20.513.887	0,2%	0,2%
GOIAS								
CARNES DESOSSADAS DE BOVINO, CONGELADAS	218.837.963	1.288.305.797	81,2%	86,3%	270.565.949	1.281.991.258	78,6%	84,3%
CARNES DESOSSADAS DE BOVINO, FRESCAS OU REFRIGERADAS	21.426.297	137.925.192	7,9%	9,2%	25.566.437	158.503.895	7,4%	10,4%
FIGADOS DE BOVINO, CONGELADOS	1.983.829	3.840.294	0,7%	0,3%	1.065.121	1.905.803	0,3%	0,1%
LINGUAS DE BOVINO, CONGELADAS	923.744	3.181.888	0,3%	0,2%	1.376.222	4.151.080	0,4%	0,3%
MIUDEZAS COMESTIVEIS DE BOVINO, FRESCAS OU REFRIGERADAS	21.634	262.907			34.585	429.658		
OUTRAS MIUDEZAS COMESTIVEIS DE BOVINO, CONGELADAS	15.462.269	31.842.061	5,7%	2,1%	17.664.963	29.007.842	5,1%	1,9%
OUTRAS PECAS NAO DESOSSADAS DE BOVINO, CONGELADAS	238.653	841.658	0,1%	0,1%	407.539	1.447.764	0,1%	0,1%
OUTROS SEBOS BOVINOS	5.644.366	8.847.954	2,1%	0,6%	6.474.719	7.854.395	1,9%	0,5%
PANCREAS DE BOVINOS, P/PREPAR.PROD.FARMACEUT.FRESCAS, ETC					15.407	31.644		
QUARTOS DIANTEIROS NAO DESOSSADOS DE BOVINO, CONGELADOS					529	7.553		
QUARTOS TRASEIROS NAO DESOSSADOS DE BOVINO, CONGELADOS	209	3.292			85	1.325		
RABOS DE BOVINO, CONGELADOS	872.005	2.985.721	0,3%	0,2%	811.947	2.860.833	0,2%	0,2%
SEBO BOVINO FUNDIDO (INCLUINDO O PREMIER JUS)					8.311.628	10.457.863	2,4%	0,7%
SEBO BOVINO, EM BRUTO	670.704	2.052.050	0,2%	0,1%	8.822.224	11.217.605	2,6%	0,7%
TRIPAS DE BOVINOS, FRESCAS, REFRIG.CONGEL.SALG.DEFUMADAS	3.542.776	13.043.695	1,3%	0,9%	3.128.928	10.666.746	0,9%	0,7%
SubTotal	269.624.449	1.493.132.509	11,5%	11,4%	344.246.283	1.520.535.264	13,6%	14,0%
MARANHAO								
CARCACAS E MEIAS-CARCACAS DE BOVINO, CONGELADAS	427	797			162	976		
CARNES DE BOVINOS, SALGADAS/EM SALMOURA/SECAS/DEFUMADAS	3.332	29.940		0,1%	5.012	36.876	0,1%	0,1%
CARNES DESOSSADAS DE BOVINO, CONGELADAS	2.754.458	11.325.912	38,2%	39,7%	2.731.525	11.562.404	36,8%	40,0%
CARNES DESOSSADAS DE BOVINO, FRESCAS OU REFRIGERADAS	2.075.568	10.451.596	28,8%	36,7%	2.825.155	12.137.101	38,0%	42,0%
FIGADOS DE BOVINO, CONGELADOS	385	2.049			294	1.179		
LINGUAS DE BOVINO, CONGELADAS	223.237	518.617	3,1%	1,8%	117.576	264.375	1,6%	0,9%
MIUDEZAS COMESTIVEIS DE BOVINO, FRESCAS OU REFRIGERADAS	113	255			134	599		
OUTRAS MIUDEZAS COMESTIVEIS DE BOVINO, CONGELADAS	2.007.767	5.704.521	27,9%	20,0%	1.495.112	3.976.139	20,1%	13,7%
OUTRAS PECAS NAO DESOSSADAS DE BOVINO, CONGELADAS	10.713	65.073	0,1%	0,2%	60.969	230.011	0,8%	0,8%
PREPARACOES ALIMENTICIAS E CONSERVAS, DE BOVINOS	7.027	36.040	0,1%	0,1%	6.659	39.661	0,1%	0,1%
QUARTOS DIANTEIROS NAO DESOSSADOS DE BOVINO, CONGELADOS	2.688	16.452		0,1%	1.080	5.069		
QUARTOS TRASEIROS NAO DESOSSADOS DE BOVINO, CONGELADOS	5.661	52.934	0,1%	0,2%	1.422	13.447		
RABOS DE BOVINO, CONGELADOS	111.249	302.471	1,5%	1,1%	186.451	658.145	2,5%	2,3%
TRIPAS DE BOVINOS, FRESCAS, REFRIG.CONGEL.SALG.DEFUMADAS	57	277			134	833		
SubTotal	7.202.682	28.506.934	0,3%	0,2%	7.431.685	28.926.815	0,3%	0,3%
MATO GROSSO								
CARNES DESOSSADAS DE BOVINO, CONGELADAS	436.410.747	2.561.636.571	88,2%	91,5%	411.963.772	1.886.465.708	79,2%	85,4%
CARNES DESOSSADAS DE BOVINO, FRESCAS OU REFRIGERADAS	28.801.214	183.701.792	5,8%	6,6%	39.763.071	223.355.308	7,6%	10,1%

Estado Produto	Janeiro a Dezembro / 2022				Janeiro a Dezembro / 2023			
	Estado		Participação %		Estado		Participação %	
	Quilos	US\$	Quilos	US\$	Quilos	US\$	Quilos	US\$
MATO GROSSO								
FIGADOS DE BOVINO, CONGELADOS	1.078.659	2.096.315	0,2%	0,1%	1.767.867	3.028.457	0,3%	0,1%
LINGUAS DE BOVINO, CONGELADAS	1.581.375	4.404.057	0,3%	0,2%	2.259.773	5.679.828	0,4%	0,3%
OUTRAS GORDURAS BOVINAS	152.684	126.091			117.101	107.172		
OUTRAS MIUDEZAS COMESTIVEIS DE BOVINO, CONGELADAS	19.129.323	30.782.307	3,9%	1,1%	21.494.156	27.455.407	4,1%	1,2%
OUTRAS PECAS NAO DESOSSADAS DE BOVINO, CONGELADAS	510.445	1.562.632	0,1%	0,1%	1.822.334	5.229.509	0,4%	0,2%
OUTROS SEBOS BOVINOS	2.435.911	4.341.377	0,5%	0,2%	3.350.534	4.659.230	0,6%	0,2%
PANCREAS DE BOVINOS, P/PREPAR.PROD.FARMACEUT.FRESCAS, ETC	685	1.586			4.916	10.076		
PREPARACOES ALIMENTICIAS E CONSERVAS, DE BOVINOS	47.698	16.187			82.556	186.652		
QUARTOS TRASEIROS NAO DESOSSADOS DE BOVINO, CONGELADOS	13.658	40.814						
RABOS DE BOVINO, CONGELADOS	1.272.840	4.688.388	0,3%	0,2%	1.872.021	7.197.504	0,4%	0,3%
SEBO BOVINO FUNDIDO (INCLUINDO O PREMIER JUS)	2.150.000	3.085.253	0,4%	0,1%	33.457.949	41.126.067	6,4%	1,9%
SEBO BOVINO, EM BRUTO	558.534	971.268	0,1%		793.382	867.371	0,2%	
TRIPAS DE BOVINOS, FRESCAS, REFRIG.CONGEL.SALG.DEFUMADAS	591.685	1.180.725	0,1%		1.342.531	2.424.849	0,3%	0,1%
SubTotal	494.735.458	2.798.635.363	21,1%	21,4%	520.091.963	2.207.793.138	20,5%	20,4%
MATO GROSSO DO SUL								
CARNES DE BOVINOS, SALGADAS/EM SALMOURA/SECAS/DEFUMADAS	141.340	827.269	0,1%	0,1%	1.700.295	9.751.158	0,7%	1,0%
CARNES DESOSSADAS DE BOVINO, CONGELADAS	162.584.934	872.846.027	71,0%	75,9%	148.342.888	673.231.188	61,0%	67,6%
CARNES DESOSSADAS DE BOVINO, FRESCAS OU REFRIGERADAS	38.271.828	226.692.234	16,7%	19,7%	43.828.112	240.307.144	18,0%	24,1%
FIGADOS DE BOVINO, CONGELADOS	610.093	1.232.868	0,3%	0,1%	518.750	924.277	0,2%	0,1%
LINGUAS DE BOVINO, CONGELADAS	1.266.890	3.556.378	0,6%	0,3%	1.798.696	4.744.818	0,7%	0,5%
MIUDEZAS COMESTIVEIS DE BOVINO, FRESCAS OU REFRIGERADAS					29.773	70.461		
OUTRAS GORDURAS BOVINAS	41.122	36.393						
OUTRAS MIUDEZAS COMESTIVEIS DE BOVINO, CONGELADAS	12.160.229	21.551.053	5,3%	1,9%	12.372.000	18.362.514	5,1%	1,8%
OUTRAS PECAS NAO DESOSSADAS DE BOVINO, CONGELADAS	350.725	1.233.582	0,2%	0,1%	604.292	2.097.893	0,2%	0,2%
OUTROS SEBOS BOVINOS	1.746.601	2.588.118	0,8%	0,2%	1.800.664	2.302.130	0,7%	0,2%
PANCREAS DE BOVINOS, P/PREPAR.PROD.FARMACEUT.FRESCAS, ETC	2.656	6.152			3.509	7.249		
PREPARACOES ALIMENTICIAS E CONSERVAS, DE BOVINOS	894.027	2.087.802	0,4%	0,2%	1.127.217	3.000.307	0,5%	0,3%
QUARTOS DIANTEIROS NAO DESOSSADOS DE BOVINO, CONGELADOS					164	2.409		
RABOS DE BOVINO, CONGELADOS	745.115	2.450.365	0,3%	0,2%	835.763	3.158.515	0,3%	0,3%
SEBO BOVINO FUNDIDO (INCLUINDO O PREMIER JUS)	10.000.000	14.630.502	4,4%	1,3%	29.520.036	36.683.919	12,1%	3,7%
SEBO BOVINO, EM BRUTO	27.987	31.481			414.838	432.929	0,2%	
TRIPAS DE BOVINOS, FRESCAS, REFRIG.CONGEL.SALG.DEFUMADAS	283.330	633.378	0,1%	0,1%	372.739	586.544	0,2%	0,1%
SubTotal	229.126.877	1.150.403.602	9,8%	8,8%	243.269.736	995.663.455	9,6%	9,2%
MINAS GERAIS								
CARNES DE BOVINOS, SALGADAS/EM SALMOURA/SECAS/DEFUMADAS	303.000	1.650.534	0,1%	0,1%	140.000	720.984	0,1%	0,1%
CARNES DESOSSADAS DE BOVINO, CONGELADAS	209.317.428	1.280.922.373	88,8%	94,0%	185.620.246	883.160.813	81,1%	89,4%
CARNES DESOSSADAS DE BOVINO, FRESCAS OU REFRIGERADAS	4.705.813	29.342.695	2,0%	2,2%	7.165.753	39.804.529	3,1%	4,0%
FIGADOS DE BOVINO, CONGELADOS	338.356	647.976	0,1%		325.994	555.677	0,1%	0,1%
LINGUAS DE BOVINO, CONGELADAS	943.287	2.650.396	0,4%	0,2%	1.073.307	2.744.404	0,5%	0,3%
OUTRAS MIUDEZAS COMESTIVEIS DE BOVINO, CONGELADAS	10.400.725	17.605.350	4,4%	1,3%	10.247.994	13.792.959	4,5%	1,4%
OUTRAS PECAS NAO DESOSSADAS DE BOVINO, CONGELADAS	730.172	2.264.713	0,3%	0,2%	296.262	1.898.056	0,1%	0,2%
OUTROS SEBOS BOVINOS	2.235.731	4.494.108	0,9%	0,3%	1.739.405	3.062.372	0,8%	0,3%
PANCREAS DE BOVINOS, P/PREPAR.PROD.FARMACEUT.FRESCAS, ETC	1.114	2.580			8.977	18.675		
PREPARACOES ALIMENTICIAS E CONSERVAS, DE BOVINOS	94.886	277.721			56.755	148.064		
RABOS DE BOVINO, CONGELADOS	764.341	2.682.394	0,3%	0,2%	771.143	2.864.405	0,3%	0,3%
SEBO BOVINO FUNDIDO (INCLUINDO O PREMIER JUS)					801.290	1.022.724	0,3%	0,1%
SEBO BOVINO, EM BRUTO	65.052	133.356			14.124.245	17.881.769	6,2%	1,8%
TRIPAS DE BOVINOS, FRESCAS, REFRIG.CONGEL.SALG.DEFUMADAS	5.787.317	19.776.386	2,5%	1,5%	6.592.793	20.302.009	2,9%	2,1%
SubTotal	235.687.222	1.362.450.582	10,1%	10,4%	228.964.164	987.977.440	9,0%	9,1%
PARA								
CARCACAS E MEIAS-CARCACAS DE BOVINO, CONGELADAS	93	604			506	2.251		
CARNES DE BOVINOS, SALGADAS/EM SALMOURA/SECAS/DEFUMADAS	645	6.286			1.698	13.188		
CARNES DESOSSADAS DE BOVINO, CONGELADAS	97.734.069	607.989.216	83,0%	92,4%	98.704.701	476.909.452	73,8%	89,8%
CARNES DESOSSADAS DE BOVINO, FRESCAS OU REFRIGERADAS	2.645.616	18.329.779	2,2%	2,8%	1.051.255	5.408.908	0,8%	1,0%
FIGADOS DE BOVINO, CONGELADOS	24.412	52.508			71.669	116.834	0,1%	
LINGUAS DE BOVINO, CONGELADAS	695.795	1.896.875	0,6%	0,3%	1.004.262	2.319.869	0,8%	0,4%
MIUDEZAS COMESTIVEIS DE BOVINO, FRESCAS OU REFRIGERADAS	85	491			19.248	15.796		
OUTRAS GORDURAS BOVINAS	38.699	113.597			92.591	308.401	0,1%	0,1%
OUTRAS MIUDEZAS COMESTIVEIS DE BOVINO, CONGELADAS	7.187.559	13.380.210	6,1%	2,0%	7.952.296	11.688.938	5,9%	2,2%
OUTRAS PECAS NAO DESOSSADAS DE BOVINO, CONGELADAS	1.534.785	3.400.409	1,3%	0,5%	1.316.867	2.773.518	1,0%	0,5%
OUTROS SEBOS BOVINOS	66.015	59.501	0,1%		111.493	103.612	0,1%	
PREPARACOES ALIMENTICIAS E CONSERVAS, DE BOVINOS	4.094	21.010			3.833	24.162		
QUARTOS DIANTEIROS NAO DESOSSADOS DE BOVINO, CONGELADOS	173	1.462						
QUARTOS TRASEIROS NAO DESOSSADOS DE BOVINO, CONGELADOS	573	4.410			850	6.087		
RABOS DE BOVINO, CONGELADOS	211.901	729.988	0,2%	0,1%	453.269	1.649.068	0,3%	0,3%
SEBO BOVINO FUNDIDO (INCLUINDO O PREMIER JUS)	5.898.200	8.543.800	5,0%	1,3%	20.538.071	24.571.115	15,3%	4,6%

Estado Produto	Janeiro a Dezembro / 2022				Janeiro a Dezembro / 2023			
	Estado		Participação %		Estado		Participação %	
	Quilos	US\$	Quilos	US\$	Quilos	US\$	Quilos	US\$
PARA								
SEBO BOVINO, EM BRUTO					73.793	87.423	0,1%	
TRIPAS DE BOVINOS, FRESCAS, REFRIG. CONGEL. SALG. DEFUMADAS	1.663.355	3.446.636	1,4%	0,5%	2.419.218	4.831.251	1,8%	0,9%
SubTotal	117.706.069	657.976.782	5,0%	5,0%	133.815.620	530.829.873	5,3%	4,9%
PARANA								
CARCACAS E MEIAS-CARCACAS DE BOVINO, CONGELADAS	26	570						
CARNES DE BOVINOS, SALGADAS/EM SALMOURA/SECAS/DEFUMADAS	8.724	47.451		0,1%	39.002	209.499	0,1%	0,2%
CARNES DESOSSADAS DE BOVINO, CONGELADAS	10.538.887	63.120.270	56,0%	69,9%	13.819.075	68.072.435	45,0%	66,5%
CARNES DESOSSADAS DE BOVINO, FRESCAS OU REFRIGERADAS	2.759.410	14.776.087	14,7%	16,4%	2.017.932	10.823.557	6,6%	10,6%
FIGADOS DE BOVINO, CONGELADOS	44.587	63.220	0,2%	0,1%	163.583	201.908	0,5%	0,2%
LINGUAS DE BOVINO, CONGELADAS	277.196	796.201	1,5%	0,9%	243.212	700.121	0,8%	0,7%
MIUDEZAS COMESTIVEIS DE BOVINO, FRESCAS OU REFRIGERADAS					2.038	1.919		
OUTRAS MIUDEZAS COMESTIVEIS DE BOVINO, CONGELADAS	2.506.417	5.066.014	13,3%	5,6%	2.419.760	4.095.213	7,9%	4,0%
OUTRAS PECAS NAO DESOSSADAS DE BOVINO, CONGELADAS	7.823	39.223			8.470	41.265		
PREPARACOES ALIMENTICIAS E CONSERVAS, DE BOVINOS	25.192	96.874	0,1%	0,1%	29.802	138.390	0,1%	0,1%
QUARTOS TRASEIROS NAO DESOSSADOS DE BOVINO, CONGELADOS	709	1.734			1.133	2.107		
RABOS DE BOVINO, CONGELADOS	4.849	19.166			5.135	26.099		
SEBO BOVINO FUNDIDO (INCLUINDO O PREMIER JUS)	15	18			9.905.663	12.328.210	32,3%	12,0%
SEBO BOVINO, EM BRUTO	86.927	120.737	0,5%	0,1%	22.065	31.033	0,1%	
TRIPAS DE BOVINOS, FRESCAS, REFRIG. CONGEL. SALG. DEFUMADAS	2.561.125	6.109.798	13,6%	6,8%	2.033.061	5.696.837	6,6%	5,6%
SubTotal	18.821.887	90.257.363	0,8%	0,7%	30.709.931	102.368.593	1,2%	0,9%
PERNAMBUCO								
CARNES DE BOVINOS, SALGADAS/EM SALMOURA/SECAS/DEFUMADAS					115	892	0,1%	0,3%
CARNES DESOSSADAS DE BOVINO, CONGELADAS	670	9.548	33,0%	43,5%	22.404	123.803	18,8%	45,3%
CARNES DESOSSADAS DE BOVINO, FRESCAS OU REFRIGERADAS	777	8.578	38,2%	39,1%	2.073	18.365	1,7%	6,7%
FIGADOS DE BOVINO, CONGELADOS	20	81	1,0%	0,4%	32	140		0,1%
LINGUAS DE BOVINO, CONGELADAS	81	458	4,0%	2,1%	12.243	36.237	10,3%	13,2%
MIUDEZAS COMESTIVEIS DE BOVINO, FRESCAS OU REFRIGERADAS	45	227	2,2%	1,0%	40	187		0,1%
OUTRAS MIUDEZAS COMESTIVEIS DE BOVINO, CONGELADAS	75	384	3,7%	1,8%	78.421	73.231	65,9%	26,8%
OUTRAS PECAS NAO DESOSSADAS DE BOVINO, CONGELADAS	185	1.309	9,1%	6,0%	716	5.552	0,6%	2,0%
PREPARACOES ALIMENTICIAS E CONSERVAS, DE BOVINOS	112	819	5,5%	3,7%	501	3.664	0,4%	1,3%
RABOS DE BOVINO, CONGELADOS	67	523	3,3%	2,4%	2.407	11.458	2,0%	4,2%
SubTotal	2.032	21.927			118.952	273.529		
RIO DE JANEIRO								
CARCACAS E MEIAS-CARCACAS DE BOVINO, CONGELADAS	1	52						
CARNES DE BOVINOS, SALGADAS/EM SALMOURA/SECAS/DEFUMADAS	489	2.500			1.230	10.099	0,1%	
CARNES DESOSSADAS DE BOVINO, CONGELADAS	10.613	107.858	0,4%	0,2%	48.337	560.359	2,4%	1,6%
CARNES DESOSSADAS DE BOVINO, FRESCAS OU REFRIGERADAS	8.439	52.352	0,3%	0,1%	29.628	217.025	1,5%	0,6%
FIGADOS DE BOVINO, CONGELADOS	138	596			950	2.900		
LINGUAS DE BOVINO, CONGELADAS	814	3.471			2.024	6.292	0,1%	
MIUDEZAS COMESTIVEIS DE BOVINO, FRESCAS OU REFRIGERADAS	135	1.105			98	465		
OUTRAS MIUDEZAS COMESTIVEIS DE BOVINO, CONGELADAS	490	1.847			1.035	3.259	0,1%	
OUTRAS PECAS NAO DESOSSADAS DE BOVINO, CONGELADAS	1.579	10.746	0,1%		9.640	70.999	0,5%	0,2%
PREPARACOES ALIMENTICIAS E CONSERVAS, DE BOVINOS	2.777.610	52.980.509	98,8%	99,6%	1.758.933	35.065.405	89,0%	97,0%
QUARTOS DIANTEIROS NAO DESOSSADOS DE BOVINO, CONGELADOS	889	7.090			856	8.477		
QUARTOS TRASEIROS NAO DESOSSADOS DE BOVINO, CONGELADOS	7.460	34.945	0,3%	0,1%	1.355	7.398	0,1%	
RABOS DE BOVINO, CONGELADOS	1.731	11.316	0,1%		7.949	51.839	0,4%	0,1%
SEBO BOVINO FUNDIDO (INCLUINDO O PREMIER JUS)					114.510	141.993	5,8%	0,4%
SubTotal	2.810.388	53.214.387	0,1%	0,4%	1.976.545	36.146.510	0,1%	0,3%
RIO GRANDE DO SUL								
CARNES DE BOVINOS, SALGADAS/EM SALMOURA/SECAS/DEFUMADAS	92	441			83	316		
CARNES DESOSSADAS DE BOVINO, CONGELADAS	42.918.015	257.108.639	33,5%	50,3%	31.765.764	148.342.334	30,1%	43,4%
CARNES DESOSSADAS DE BOVINO, FRESCAS OU REFRIGERADAS	3.458.729	18.516.021	2,7%	3,6%	1.807.821	8.663.454	1,7%	2,5%
FIGADOS DE BOVINO, CONGELADOS	399	1.504			34.506	47.934		
LINGUAS DE BOVINO, CONGELADAS	94.221	228.567	0,1%		147.478	311.590	0,1%	0,1%
MIUDEZAS COMESTIVEIS DE BOVINO, FRESCAS OU REFRIGERADAS	372	1.618			110	530		
OUTRAS MIUDEZAS COMESTIVEIS DE BOVINO, CONGELADAS	815.117	1.495.794	0,6%	0,3%	1.247.704	1.884.277	1,2%	0,6%
OUTRAS PECAS NAO DESOSSADAS DE BOVINO, CONGELADAS	270.013	1.226.179	0,2%	0,2%	163.596	557.848	0,2%	0,2%
OUTROS SEBOS BOVINOS	343.313	1.950.508	0,3%	0,4%	206.711	731.977	0,2%	0,2%
PREPARACOES ALIMENTICIAS E CONSERVAS, DE BOVINOS	34.824.806	163.247.318	27,2%	31,9%	29.641.862	131.756.778	28,1%	38,6%
QUARTOS DIANTEIROS NAO DESOSSADOS DE BOVINO, CONGELADOS	312.615	396.579	0,2%	0,1%	213.391	215.868	0,2%	0,1%
QUARTOS TRASEIROS NAO DESOSSADOS DE BOVINO, CONGELADOS	8.716	93.055			10.264	102.722		
RABOS DE BOVINO, CONGELADOS	63.345	229.630			102.589	351.385	0,1%	0,1%
SEBO BOVINO FUNDIDO (INCLUINDO O PREMIER JUS)	44.755.844	66.152.872	35,0%	12,9%	39.737.568	47.594.612	37,6%	13,9%
TRIPAS DE BOVINOS, FRESCAS, REFRIG. CONGEL. SALG. DEFUMADAS	158.187	416.099	0,1%	0,1%	485.223	1.150.010	0,5%	0,3%
SubTotal	128.023.784	511.064.824	5,5%	3,9%	105.564.670	341.711.635	4,2%	3,2%
RONDONIA								

Estado Produto	Janeiro a Dezembro / 2022				Janeiro a Dezembro / 2023			
	Estado		Participação %		Estado		Participação %	
	Quilos	US\$	Quilos	US\$	Quilos	US\$	Quilos	US\$
RONDONIA								
CARNES DESOSSADAS DE BOVINO, CONGELADAS	133.685.468	723.530.562	78,6%	83,1%	170.448.670	777.173.330	75,3%	80,9%
CARNES DESOSSADAS DE BOVINO, FRESCAS OU REFRIGERADAS	21.407.889	112.397.358	12,6%	12,9%	25.105.183	123.369.497	11,1%	12,8%
FIGADOS DE BOVINO, CONGELADOS	684.635	1.331.635	0,4%	0,2%	470.585	850.371	0,2%	0,1%
LINGUAS DE BOVINO, CONGELADAS	967.129	3.201.645	0,6%	0,4%	1.575.758	4.437.028	0,7%	0,5%
OUTRAS GORDURAS BOVINAS	17.524	21.080			34.870	49.191		
OUTRAS MIUDEZAS COMESTIVEIS DE BOVINO, CONGELADAS	10.441.122	20.435.571	6,1%	2,3%	14.222.839	21.335.787	6,3%	2,2%
OUTRAS PECAS NAO DESOSSADAS DE BOVINO, CONGELADAS	1.207.105	3.551.419	0,7%	0,4%	1.860.623	5.614.480	0,8%	0,6%
OUTROS SEBOS BOVINOS	297.679	747.590	0,2%	0,1%	714.739	1.261.805	0,3%	0,1%
PREPARACOES ALIMENTICIAS E CONSERVAS, DE BOVINOS	7.603	5.498						
QUARTOS DIANTEIROS NAO DESOSSADOS DE BOVINO, CONGELADOS	30.122	112.444			1.354.963	5.486.603	0,6%	0,6%
QUARTOS TRASEIROS NAO DESOSSADOS DE BOVINO, CONGELADOS	32.742	122.357			1.521.135	6.117.441	0,7%	0,6%
RABOS DE BOVINO, CONGELADOS	774.151	3.360.441	0,5%	0,4%	1.069.362	4.301.880	0,5%	0,4%
SEBO BOVINO FUNDIDO (INCLUINDO O PREMIER JUS)					7.511.038	9.334.019	3,3%	1,0%
SEBO BOVINO, EM BRUTO	492.096	1.509.176	0,3%	0,2%	326.776	522.743	0,1%	0,1%
TRIPAS DE BOVINOS, FRESCAS, REFRIG. CONGEL. SALG. DEFUMADAS	37.894	80.538			102.260	319.386		
SubTotal	170.083.159	870.407.314	7,3%	6,6%	226.318.801	960.173.561	8,9%	8,9%
RORAIMA								
CARNES DESOSSADAS DE BOVINO, CONGELADAS	150	409		0,1%	46.011	231.342	19,9%	23,2%
CARNES DESOSSADAS DE BOVINO, FRESCAS OU REFRIGERADAS					7.322	38.112	3,2%	3,8%
FIGADOS DE BOVINO, CONGELADOS					1.628	3.815	0,7%	0,4%
LINGUAS DE BOVINO, CONGELADAS					461	1.452	0,2%	0,1%
OUTRAS MIUDEZAS COMESTIVEIS DE BOVINO, CONGELADAS					20.704	29.695	9,0%	3,0%
OUTRAS PECAS NAO DESOSSADAS DE BOVINO, CONGELADAS					10.522	48.823	4,6%	4,9%
PREPARACOES ALIMENTICIAS E CONSERVAS, DE BOVINOS	415.980	574.507	100,0%	99,9%				
QUARTOS DIANTEIROS NAO DESOSSADOS DE BOVINO, CONGELADOS					72.705	320.845	31,5%	32,2%
QUARTOS TRASEIROS NAO DESOSSADOS DE BOVINO, CONGELADOS					69.808	313.383	30,2%	31,5%
RABOS DE BOVINO, CONGELADOS					1.604	6.876	0,7%	0,7%
TRIPAS DE BOVINOS, FRESCAS, REFRIG. CONGEL. SALG. DEFUMADAS					410	915	0,2%	0,1%
SubTotal	416.130	574.916			231.175	995.258		
SANTA CATARINA								
CARNES DE BOVINOS, SALGADAS/EM SALMOURA/SECAS/DEFUMADAS	1.162	10.083	0,1%	0,1%	3.216	23.658	0,1%	0,3%
CARNES DESOSSADAS DE BOVINO, CONGELADAS	669.656	2.902.645	31,0%	29,3%	417.063	1.877.235	11,6%	27,6%
CARNES DESOSSADAS DE BOVINO, FRESCAS OU REFRIGERADAS	496.437	2.720.754	23,0%	27,5%	9.234	90.325	0,3%	1,3%
FIGADOS DE BOVINO, CONGELADOS	740	2.762			815	3.184		
LINGUAS DE BOVINO, CONGELADAS	14.439	37.809	0,7%	0,4%	14.557	28.791	0,4%	0,4%
MIUDEZAS COMESTIVEIS DE BOVINO, FRESCAS OU REFRIGERADAS	23	75			10	39		
OUTRAS MIUDEZAS COMESTIVEIS DE BOVINO, CONGELADAS	163.324	309.009	7,6%	3,1%	150.314	249.814	4,2%	3,7%
OUTRAS PECAS NAO DESOSSADAS DE BOVINO, CONGELADAS	2.594	14.969	0,1%	0,2%	30.223	102.524	0,8%	1,5%
OUTROS SEBOS BOVINOS	279.878	2.190.502	13,0%	22,1%				
PREPARACOES ALIMENTICIAS E CONSERVAS, DE BOVINOS	3.227	14.356	0,1%	0,1%	3.344	18.386	0,1%	0,3%
RABOS DE BOVINO, CONGELADOS	3.845	21.513	0,2%	0,2%	4.009	21.315	0,1%	0,3%
SEBO BOVINO FUNDIDO (INCLUINDO O PREMIER JUS)					2.599.359	3.134.490	72,1%	46,1%
TRIPAS DE BOVINOS, FRESCAS, REFRIG. CONGEL. SALG. DEFUMADAS	521.779	1.674.594	24,2%	16,9%	372.785	1.242.270	10,3%	18,3%
SubTotal	2.157.104	9.899.071	0,1%	0,1%	3.604.929	6.792.031	0,1%	0,1%
SAO PAULO								
CARNES DE BOVINOS, SALGADAS/EM SALMOURA/SECAS/DEFUMADAS	795.128	4.574.005	0,1%	0,1%	882.067	4.682.759	0,2%	0,2%
CARNES DESOSSADAS DE BOVINO, CONGELADAS	430.228.525	2.677.166.470	77,3%	77,8%	398.942.365	1.882.462.388	69,4%	70,9%
CARNES DESOSSADAS DE BOVINO, FRESCAS OU REFRIGERADAS	10.297.929	81.647.230	1,8%	2,4%	15.731.381	100.139.278	2,7%	3,8%
FIGADOS DE BOVINO, CONGELADOS	979.157	1.873.074	0,2%	0,1%	718.342	1.280.658	0,1%	
LINGUAS DE BOVINO, CONGELADAS	2.355.979	6.269.784	0,4%	0,2%	3.778.543	8.565.016	0,7%	0,3%
MIUDEZAS COMESTIVEIS DE BOVINO, FRESCAS OU REFRIGERADAS	257	748			9.948	21.383		
OUTRAS GORDURAS BOVINAS	600	2.286			60	189		
OUTRAS MIUDEZAS COMESTIVEIS DE BOVINO, CONGELADAS	28.873.356	64.084.684	5,2%	1,9%	34.523.552	73.978.125	6,0%	2,8%
OUTRAS PECAS NAO DESOSSADAS DE BOVINO, CONGELADAS	825.049	2.494.844	0,1%	0,1%	712.949	1.937.087	0,1%	0,1%
OUTROS SEBOS BOVINOS	2.189.893	4.445.418	0,4%	0,1%	2.423.557	3.761.322	0,4%	0,1%
PANCREAS DE BOVINOS, P/REPAR. PROD. FARMACEUT. FRESCAS, ETC	3.787	8.774			18.799	38.482		
PREPARACOES ALIMENTICIAS E CONSERVAS, DE BOVINOS	67.223.171	545.711.690	12,1%	15,9%	61.605.667	476.148.988	10,7%	17,9%
QUARTOS DIANTEIROS NAO DESOSSADOS DE BOVINO, CONGELADOS	5.373	35.851			8.352	43.071		
QUARTOS TRASEIROS NAO DESOSSADOS DE BOVINO, CONGELADOS	32.691	287.317			43.298	334.908		
RABOS DE BOVINO, CONGELADOS	744.160	3.024.479	0,1%	0,1%	1.106.090	4.225.847	0,2%	0,2%
SEBO BOVINO FUNDIDO (INCLUINDO O PREMIER JUS)					41.457.596	50.552.616	7,2%	1,9%
SEBO BOVINO, EM BRUTO	716.699	1.597.594	0,1%		347.260	489.589	0,1%	
TRIPAS DE BOVINOS, FRESCAS, REFRIG. CONGEL. SALG. DEFUMADAS	11.431.066	47.769.139	2,1%	1,4%	12.406.911	45.281.287	2,2%	1,7%
SubTotal	556.702.820	3.440.993.387	23,7%	26,3%	574.716.737	2.653.942.993	22,7%	24,5%
TOCANTINS								
CARNES DESOSSADAS DE BOVINO, CONGELADAS	94.218.424	559.907.976	90,9%	95,2%	83.578.343	381.095.848	87,4%	91,7%

Estado Produto	Janeiro a Dezembro / 2022				Janeiro a Dezembro / 2023			
	Estado		Participação %		Estado		Participação %	
	Quilos	US\$	Quilos	US\$	Quilos	US\$	Quilos	US\$
TOCANTINS								
CARNES DESOSSADAS DE BOVINO, FRESCAS OU REFRIGERADAS	1.960.891	11.159.417	1,9%	1,9%	4.030.651	20.838.061	4,2%	5,0%
FIGADOS DE BOVINO, CONGELADOS	257.201	466.430	0,2%	0,1%	222.253	402.663	0,2%	0,1%
LINGUAS DE BOVINO, CONGELADAS	560.103	1.881.677	0,5%	0,3%	652.493	1.829.911	0,7%	0,4%
OUTRAS MIUDEZAS COMESTIVEIS DE BOVINO, CONGELADAS	4.309.579	8.349.526	4,2%	1,4%	3.946.127	5.349.931	4,1%	1,3%
OUTRAS PECAS NAO DESOSSADAS DE BOVINO, CONGELADAS	829.442	2.284.883	0,8%	0,4%	640.560	1.415.371	0,7%	0,3%
OUTROS SEBOS BOVINOS	416.522	736.953	0,4%	0,1%	535.349	532.901	0,6%	0,1%
RABOS DE BOVINO, CONGELADOS	334.241	1.373.197	0,3%	0,2%	432.502	1.642.821	0,5%	0,4%
SEBO BOVINO FUNDIDO (INCLUINDO O PREMIER JUS)					907.990	1.171.950	0,9%	0,3%
SEBO BOVINO, EM BRUTO	18.639	81.130			3.716	4.341		
TRIPAS DE BOVINOS, FRESCAS, REFRIG.CONGEL.SALG.DEFUMADAS	783.062	1.868.599	0,8%	0,3%	696.598	1.351.028	0,7%	0,3%
SubTotal	103.688.104	588.109.788	4,4%	4,5%	95.646.582	415.634.826	3,8%	3,8%
ZONA NAO DECLARADA								
CARNES DESOSSADAS DE BOVINO, FRESCAS OU REFRIGERADAS					25.978	177.151	0,3%	1,9%
SEBO BOVINO FUNDIDO (INCLUINDO O PREMIER JUS)					8.188.373	9.352.040	99,7%	98,1%
SubTotal					8.214.351	9.529.191	0,3%	0,1%
Total Brasil	2.344.589.987	3.089.722.508	100,0%	100,0%	2.535.661.888	0.844.774.541	100,0%	100,0%

ABRAFRIGO

ASSOCIAÇÃO BRASILEIRA DE FRIGORÍFICOS

Exportação de Carnes e Derivados de Bovinos - Janeiro a Dezembro / 2023 (por estado)

Estado	Janeiro a Dezembro / 2022				Janeiro a Dezembro / 2023				Variação 23/22	
	Estado		Participação %		Estado		Participação %		Estado	
	Quilos	US\$	Quilos	US\$	Quilos	US\$	Quilos	US\$	Quilos	US\$
ACRE	1.236.018	2.778.130	0,1%		1.308.863	2.767.785	0,1%		6%	0%
ALAGOAS	15.166	126.805			13.792	93.091			-9%	-27%
AMAPA	1.242	13.521			2.729	26.487			120%	96%
AMAZONAS	2.560	22.876			7.570	63.802			196%	179%
BAHIA	4.044.898	18.085.629	0,2%	0,1%	5.131.898	21.726.557	0,2%	0,2%	27%	20%
CEARA	9.061	77.171			188.963	288.820			1985%	274%
ESPIRITO SANTO	2.492.877	12.969.627	0,1%	0,1%	4.085.949	20.513.887	0,2%	0,2%	64%	58%
GOIAS	269.624.449	1.493.132.509	11,5%	11,4%	344.246.283	1.520.535.264	13,6%	14,0%	28%	2%
MARANHAO	7.202.682	28.506.934	0,3%	0,2%	7.431.685	28.926.815	0,3%	0,3%	3%	1%
MATO GROSSO	494.735.458	2.798.635.363	21,1%	21,4%	520.091.963	2.207.793.138	20,5%	20,4%	5%	-21%
MATO GROSSO DO SUL	229.126.877	1.150.403.602	9,8%	8,8%	243.269.736	995.663.455	9,6%	9,2%	6%	-13%
MINAS GERAIS	235.687.222	1.362.450.582	10,1%	10,4%	228.964.164	987.977.440	9,0%	9,1%	-3%	-27%
PARA	117.706.069	657.976.782	5,0%	5,0%	133.815.620	530.829.873	5,3%	4,9%	14%	-19%
PARANA	18.821.887	90.257.363	0,8%	0,7%	30.709.931	102.368.593	1,2%	0,9%	63%	13%
PERNAMBUCO	2.032	21.927			118.952	273.529			5754%	1147%
RIO DE JANEIRO	2.810.388	53.214.387	0,1%	0,4%	1.976.545	36.146.510	0,1%	0,3%	-30%	-32%
RIO GRANDE DO SUL	128.023.784	511.064.824	5,5%	3,9%	105.564.670	341.711.635	4,2%	3,2%	-18%	-33%
RONDONIA	170.083.159	870.407.314	7,3%	6,6%	226.318.801	960.173.561	8,9%	8,9%	33%	10%
RORAIMA	416.130	574.916			231.175	995.258			-44%	73%
SANTA CATARINA	2.157.104	9.899.071	0,1%	0,1%	3.604.929	6.792.031	0,1%	0,1%	67%	-31%
SAO PAULO	556.702.820	3.440.993.387	23,7%	26,3%	574.716.737	2.653.942.993	22,7%	24,5%	3%	-23%
TOCANTINS	103.688.104	588.109.788	4,4%	4,5%	95.646.582	415.634.826	3,8%	3,8%	-8%	-29%
ZONA NAO DECLARADA					8.214.351	9.529.191	0,3%	0,1%		
Total Brasil	2.344.589.987	3.089.722.508	100,0%	100,0%	2.535.661.888	0.844.774.541	100,0%	100,0%	8%	-17%

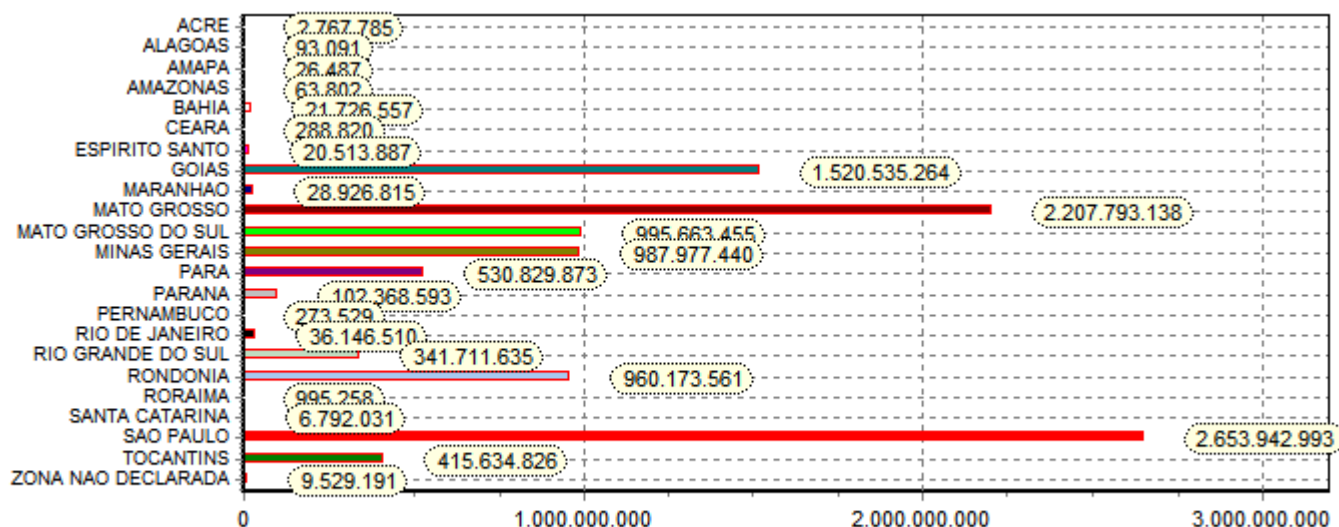

*Obs. Gráfico referente coluna (US\$) no ano 2023.

ABRAFRIGO

ASSOCIAÇÃO BRASILEIRA DE FRIGORÍFICOS

Exportação de Carnes e Derivados de Bovinos - Janeiro a Dezembro / 2023 (Total por Região de origem)

Regiões de origens	Janeiro a Dezembro / 2022				Janeiro a Dezembro / 2023				Variação 23/22	
	Regiões		Participação %		Regiões		Participação %		Regiões	
	Quilos	US\$	Quilos	US\$	Quilos	US\$	Quilos	US\$	Quilos	US\$
CENTRO-OESTE	993.486.784	5.442.171.474	42,4%	41,6%	1.107.607.982	4.723.991.857	43,7%	43,6%	11%	-13%
NORDESTE	11.275.081	46.831.987	0,5%	0,4%	12.888.019	51.335.299	0,5%	0,5%	14%	10%
NORTE	393.132.040	2.119.869.806	16,8%	16,2%	457.328.611	1.910.465.105	18,0%	17,6%	16%	-10%
SUDESTE	797.693.307	4.869.627.983	34,0%	37,2%	809.743.395	3.698.580.830	31,9%	34,1%	2%	-24%
SUL	149.002.775	611.221.258	6,4%	4,7%	139.879.530	450.872.259	5,5%	4,2%	-6%	-26%
ORIGEM NAO DECLARADA					8.214.351	9.529.191	0,3%	0,1%		
Total	2.344.589.987	3.089.722.508	100,0%	100,0%	2.535.661.888	10.844.774.541	100,0%	100,0%	8%	-17%

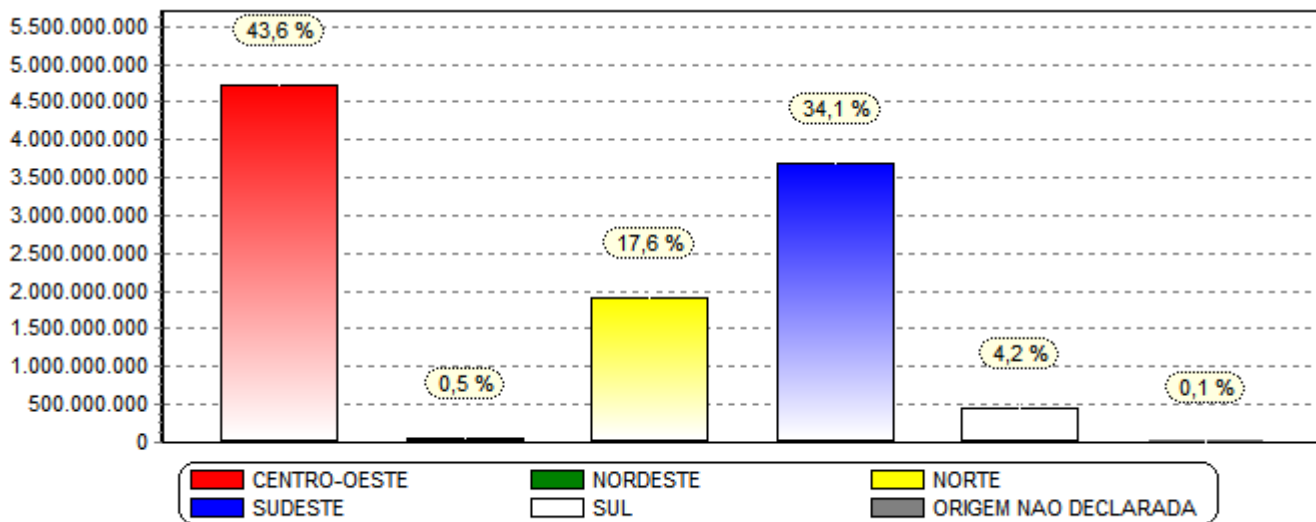

*Obs. Gráfico referente coluna (US\$) no ano 2023.

ABRAFRIGO

ASSOCIAÇÃO BRASILEIRA DE FRIGORÍFICOS

Exportação de Carnes e Derivados de Bovinos - Janeiro a Dezembro / 2023 (por Porto e produto)

Porto Produto	Janeiro a Dezembro / 2022				Janeiro a Dezembro / 2023			
	Porto		Participação %		Porto		Participação %	
	Quilos	US\$	Quilos	US\$	Quilos	US\$	Quilos	US\$
AEROPORTO INT. DE SP/GUARULHOS - SP								
CARNES DE BOVINOS, SALGADAS/EM SALMOURA/SECAS/DEFUMADAS	273	1.457	0,1%	0,1%				
CARNES DESOSSADAS DE BOVINO, CONGELADAS	10.038	138.643	4,0%	4,9%	11.344	92.940	2,5%	2,0%
CARNES DESOSSADAS DE BOVINO, FRESCAS OU REFRIGERADAS	155.953	2.060.155	62,5%	72,8%	408.856	4.127.848	89,3%	90,1%
LINGUAS DE BOVINO, CONGELADAS					60	733		
MIUDEZAS COMESTÍVEIS DE BOVINO, FRESCAS OU REFRIGERADAS	302	3.361	0,1%	0,1%	76	756		
OUTRAS MIUDEZAS COMESTÍVEIS DE BOVINO, CONGELADAS					280	5.177	0,1%	0,1%
OUTRAS PECAS NAO DESOSSADAS DE BOVINO, CONGELADAS	1.123	17.791	0,5%	0,6%	1.620	21.712	0,4%	0,5%
OUTROS SEBOS BOVINOS	1.000	10.571	0,4%	0,4%	1.019	6.172	0,2%	0,1%
PREPARACOES ALIMENTÍCIAS E CONSERVAS, DE BOVINOS	60.078	342.227	24,1%	12,1%	17.387	137.128	3,8%	3,0%
RABOS DE BOVINO, CONGELADOS	14.629	96.829	5,9%	3,4%				
SEBO BOVINO FUNDIDO (INCLUINDO O PREMIER JUS)	15	18						
SEBO BOVINO, EM BRUTO	155	279	0,1%		11.967	41.813	2,6%	0,9%
TRIPAS DE BOVINOS, FRESCAS, REFRIG.CONGEL.SALG.DEFUMADAS	5.900	158.911	2,4%	5,6%	5.177	146.861	1,1%	3,2%
SubTotal	249.466	2.830.242			457.786	4.581.140		
AEROPORTO INT. DE VIRACOPOS - SP								
CARNES DESOSSADAS DE BOVINO, CONGELADAS					23	230	74,2%	98,7%
CARNES DESOSSADAS DE BOVINO, FRESCAS OU REFRIGERADAS	13.446	258.243	99,9%	100,0%				
PREPARACOES ALIMENTÍCIAS E CONSERVAS, DE BOVINOS	10	55	0,1%		8	3	25,8%	1,3%
SubTotal	13.456	258.298			31	233		
ALF - BELEM - PA								
CARCACAS E MEIAS-CARCACAS DE BOVINO, CONGELADAS	93	502			345	1.518		
CARNES DE BOVINOS, SALGADAS/EM SALMOURA/SECAS/DEFUMADAS	507	4.836			1.660	12.626		
CARNES DESOSSADAS DE BOVINO, CONGELADAS	53.045.219	336.293.473	90,1%	96,2%	40.713.892	193.744.448	90,6%	95,9%
CARNES DESOSSADAS DE BOVINO, FRESCAS OU REFRIGERADAS	27.052	211.488		0,1%	115.313	677.104	0,3%	0,3%
FIGADOS DE BOVINO, CONGELADOS	19.543	43.800			68.708	111.438	0,2%	0,1%
LINGUAS DE BOVINO, CONGELADAS	111.394	336.260	0,2%	0,1%	180.301	417.128	0,4%	0,2%
MIUDEZAS COMESTÍVEIS DE BOVINO, FRESCAS OU REFRIGERADAS	25	82			20	62		
OUTRAS GORDURAS BOVINAS	26.990	102.592			92.591	308.401	0,2%	0,2%
OUTRAS MIUDEZAS COMESTÍVEIS DE BOVINO, CONGELADAS	3.427.896	7.550.094	5,8%	2,2%	2.481.367	3.523.722	5,5%	1,7%
OUTRAS PECAS NAO DESOSSADAS DE BOVINO, CONGELADAS	1.122.534	2.658.294	1,9%	0,8%	694.887	1.766.872	1,5%	0,9%
OUTROS SEBOS BOVINOS	56.402	82.389		0,1%				
PREPARACOES ALIMENTÍCIAS E CONSERVAS, DE BOVINOS	3.856	19.272			2.998	17.832		
QUARTOS DIANTEIROS NAO DESOSSADOS DE BOVINO, CONGELADOS	248	2.186			20	259		
QUARTOS TRASEIROS NAO DESOSSADOS DE BOVINO, CONGELADOS	464	3.676			338	2.850		
RABOS DE BOVINO, CONGELADOS	68.668	278.178	0,1%	0,1%	126.922	494.281	0,3%	0,2%
SEBO BOVINO, EM BRUTO					6.694	6.398		
TRIPAS DE BOVINOS, FRESCAS, REFRIG.CONGEL.SALG.DEFUMADAS	931.626	2.127.892	1,6%	0,6%	430.320	928.931	1,0%	0,5%
SubTotal	58.842.517	349.715.014	2,5%	2,7%	44.916.376	202.013.870	1,8%	1,9%
ALF - CORUMBA - MS								
CARNES DESOSSADAS DE BOVINO, CONGELADAS	72.278	238.517	6,9%	10,6%	262.932	767.205	20,8%	25,4%
OUTRAS GORDURAS BOVINAS					60	189		
OUTROS SEBOS BOVINOS	288.319	473.336	27,7%	21,0%	191.607	323.178	15,2%	10,7%
PREPARACOES ALIMENTÍCIAS E CONSERVAS, DE BOVINOS	681.223	1.547.024	65,4%	68,5%	807.364	1.926.280	64,0%	63,9%
SubTotal	1.041.820	2.258.877			1.261.963	3.016.852		
ALF - DIONISIO CERQUEIRA - SC								
CARNES DESOSSADAS DE BOVINO, CONGELADAS	5.347.808	22.244.795	22,0%	18,6%	8.049.938	31.446.130	26,2%	21,6%
CARNES DESOSSADAS DE BOVINO, FRESCAS OU REFRIGERADAS	18.726.281	96.389.552	77,1%	80,6%	22.453.704	112.842.638	73,0%	77,7%
MIUDEZAS COMESTÍVEIS DE BOVINO, FRESCAS OU REFRIGERADAS	2.399	28.750			3.268	26.339		
PREPARACOES ALIMENTÍCIAS E CONSERVAS, DE BOVINOS	196.361	904.260	0,8%	0,8%	262.587	934.334	0,9%	0,6%
SubTotal	24.272.849	119.567.357	1,0%	0,9%	30.769.497	145.249.441	1,2%	1,3%
ALF - FORTALEZA - CE								
CARNES DE BOVINOS, SALGADAS/EM SALMOURA/SECAS/DEFUMADAS	189	1.154	0,1%	0,1%	542	2.598	0,2%	0,2%
CARNES DESOSSADAS DE BOVINO, CONGELADAS	30.555	277.780	14,2%	21,9%	28.634	201.926	11,3%	15,0%
CARNES DESOSSADAS DE BOVINO, FRESCAS OU REFRIGERADAS	160.615	843.189	74,5%	66,6%	222.907	1.131.633	87,6%	83,8%
FIGADOS DE BOVINO, CONGELADOS	47	176			69	216		
LINGUAS DE BOVINO, CONGELADAS	192	994	0,1%	0,1%	417	1.375	0,2%	0,1%
MIUDEZAS COMESTÍVEIS DE BOVINO, FRESCAS OU REFRIGERADAS	120	737	0,1%	0,1%	10	66		
OUTRAS MIUDEZAS COMESTÍVEIS DE BOVINO, CONGELADAS	203	1.109	0,1%	0,1%	244	963	0,1%	0,1%
OUTRAS PECAS NAO DESOSSADAS DE BOVINO, CONGELADAS	424	3.994	0,2%	0,3%	262	2.035	0,1%	0,2%
PREPARACOES ALIMENTÍCIAS E CONSERVAS, DE BOVINOS	22.743	133.268	10,5%	10,5%	704	4.781	0,3%	0,4%
RABOS DE BOVINO, CONGELADOS	540	3.231	0,3%	0,3%	586	4.200	0,2%	0,3%

Porto Produto	Janeiro a Dezembro / 2022				Janeiro a Dezembro / 2023			
	Porto		Participação %		Porto		Participação %	
	Quilos	US\$	Quilos	US\$	Quilos	US\$	Quilos	US\$
ALF - FORTALEZA - CE								
TRIPAS DE BOVINOS, FRESCAS, REFRIG. CONGEL. SALG. DEFUMADAS	46	201						
SubTotal	215.674	1.265.833			254.375	1.349.793		
ALF - FOZ DO IGUAÇU - PR								
CARNES DESOSSADAS DE BOVINO, CONGELADAS	2.484.460	9.649.577	31,5%	28,6%	2.532.306	8.986.806	20,1%	19,8%
CARNES DESOSSADAS DE BOVINO, FRESCAS OU REFRIGERADAS	3.573.610	19.035.893	45,4%	56,5%	4.179.355	21.896.139	33,2%	48,3%
FIGADOS DE BOVINO, CONGELADOS	24.000	31.200	0,3%	0,1%				
LINGUAS DE BOVINO, CONGELADAS	163.917	399.039	2,1%	1,2%	175.412	445.209	1,4%	1,0%
MIUDEZAS COMESTÍVEIS DE BOVINO, FRESCAS OU REFRIGERADAS	1.014	11.852			618	3.240		
OUTRAS MIUDEZAS COMESTÍVEIS DE BOVINO, CONGELADAS	77.719	111.331	1,0%	0,3%	148.112	305.497	1,2%	0,7%
OUTRAS PECAS NAO DESOSSADAS DE BOVINO, CONGELADAS	200.848	720.979	2,5%	2,1%	1.706.022	5.734.250	13,6%	12,7%
PREPARAÇÕES ALIMENTÍCIAS E CONSERVAS, DE BOVINOS	409.283	1.434.495	5,2%	4,3%	648.977	2.168.277	5,2%	4,8%
TRIPAS DE BOVINOS, FRESCAS, REFRIG. CONGEL. SALG. DEFUMADAS	945.088	2.288.741	12,0%	6,8%	3.199.225	5.780.369	25,4%	12,8%
SubTotal	7.879.939	33.683.107	0,3%	0,3%	12.590.027	45.319.787	0,5%	0,4%
ALF - PONTA PORA - MS								
CARNES DESOSSADAS DE BOVINO, CONGELADAS	922.053	3.394.730	62,0%	72,9%	405.185	1.188.417	10,6%	9,6%
CARNES DESOSSADAS DE BOVINO, FRESCAS OU REFRIGERADAS					3.172.043	10.392.573	82,9%	84,4%
LINGUAS DE BOVINO, CONGELADAS	110.855	339.108	7,5%	7,3%	9.579	28.553	0,3%	0,2%
OUTRAS GORDURAS BOVINAS					9.792	13.959	0,3%	0,1%
OUTRAS MIUDEZAS COMESTÍVEIS DE BOVINO, CONGELADAS	389.349	722.891	26,2%	15,5%	61.711	109.006	1,6%	0,9%
OUTRAS PECAS NAO DESOSSADAS DE BOVINO, CONGELADAS	49.882	159.623	3,4%	3,4%	139.765	499.108	3,7%	4,1%
PREPARAÇÕES ALIMENTÍCIAS E CONSERVAS, DE BOVINOS	14.406	39.921	1,0%	0,9%				
TRIPAS DE BOVINOS, FRESCAS, REFRIG. CONGEL. SALG. DEFUMADAS					26.975	87.865	0,7%	0,7%
SubTotal	1.486.545	4.656.273	0,1%		3.825.050	12.319.481	0,2%	0,1%
ALF - PORTO ALEGRE								
CARNES DE BOVINOS, SALGADAS/EM SALMOURA/SECAS/DEFUMADAS	10	89			20	151		
CARNES DESOSSADAS DE BOVINO, CONGELADAS	2.226	25.607			4.083	41.371		
CARNES DESOSSADAS DE BOVINO, FRESCAS OU REFRIGERADAS	267	2.195						
FIGADOS DE BOVINO, CONGELADOS	42	192			76	242		
LINGUAS DE BOVINO, CONGELADAS	61	248			82	361		
OUTRAS MIUDEZAS COMESTÍVEIS DE BOVINO, CONGELADAS	32	125			220	653		
OUTRAS PECAS NAO DESOSSADAS DE BOVINO, CONGELADAS	82	753			227	1.576		
PREPARAÇÕES ALIMENTÍCIAS E CONSERVAS, DE BOVINOS	149	967			283	1.986		
QUARTOS DIANTEIROS NAO DESOSSADOS DE BOVINO, CONGELADOS	155	1.248			30	216		
QUARTOS TRASEIROS NAO DESOSSADOS DE BOVINO, CONGELADOS	684	7.446			335	4.089		
RABOS DE BOVINO, CONGELADOS	278	1.473			314	1.569		
SEBO BOVINO FUNDIDO (INCLUINDO O PREMIER JUS)	62.804.044	92.412.427	100,0%	100,0%	75.967.761	92.417.221	100,0%	99,9%
TRIPAS DE BOVINOS, FRESCAS, REFRIG. CONGEL. SALG. DEFUMADAS	86	410			51	181		
SubTotal	62.808.116	92.453.180	2,7%	0,7%	75.973.482	92.469.616	3,0%	0,9%
ALF - RECIFE - PE								
CARNES DE BOVINOS, SALGADAS/EM SALMOURA/SECAS/DEFUMADAS	75	347	5,0%	2,6%	133	656	4,1%	2,7%
CARNES DESOSSADAS DE BOVINO, CONGELADAS	806	8.249	53,2%	61,4%	681	6.217	21,2%	25,8%
CARNES DESOSSADAS DE BOVINO, FRESCAS OU REFRIGERADAS	278	2.472	18,4%	18,4%	1.204	9.237	37,5%	38,3%
FIGADOS DE BOVINO, CONGELADOS	21	77	1,4%	0,6%	89	420	2,8%	1,7%
LINGUAS DE BOVINO, CONGELADAS	11	94	0,7%	0,7%	53	376	1,7%	1,6%
OUTRAS MIUDEZAS COMESTÍVEIS DE BOVINO, CONGELADAS	66	337	4,4%	2,5%	144	993	4,5%	4,1%
OUTRAS PECAS NAO DESOSSADAS DE BOVINO, CONGELADAS	20	94	1,3%	0,7%	333	2.100	10,4%	8,7%
PREPARAÇÕES ALIMENTÍCIAS E CONSERVAS, DE BOVINOS	139	1.057	9,2%	7,9%	222	1.748	6,9%	7,2%
QUARTOS TRASEIROS NAO DESOSSADOS DE BOVINO, CONGELADOS					106	776	3,3%	3,2%
RABOS DE BOVINO, CONGELADOS	98	715	6,5%	5,3%	244	1.592	7,6%	6,6%
SubTotal	1.514	13.442			3.209	24.115		
ALF - SALVADOR - BA								
CARNES DE BOVINOS, SALGADAS/EM SALMOURA/SECAS/DEFUMADAS	258	707			1.230	20.867	0,1%	0,2%
CARNES DESOSSADAS DE BOVINO, CONGELADAS	3.083.500	16.389.230	95,0%	96,9%	1.677.801	8.177.620	92,2%	90,3%
CARNES DESOSSADAS DE BOVINO, FRESCAS OU REFRIGERADAS	8.467	69.312	0,3%	0,4%	46.904	420.753	2,6%	4,6%
FIGADOS DE BOVINO, CONGELADOS	177	1.271			412	1.648		
LINGUAS DE BOVINO, CONGELADAS	431	1.817			573	1.925		
MIUDEZAS COMESTÍVEIS DE BOVINO, FRESCAS OU REFRIGERADAS	394	1.582			459	1.617		
OUTRAS MIUDEZAS COMESTÍVEIS DE BOVINO, CONGELADAS	120.095	282.417	3,7%	1,7%	28.990	41.822	1,6%	0,5%
OUTRAS PECAS NAO DESOSSADAS DE BOVINO, CONGELADAS	1.200	7.278			1.748	8.484	0,1%	0,1%
PREPARAÇÕES ALIMENTÍCIAS E CONSERVAS, DE BOVINOS	2.824	11.403	0,1%	0,1%	59.241	371.326	3,3%	4,1%
QUARTOS DIANTEIROS NAO DESOSSADOS DE BOVINO, CONGELADOS	182	974						
QUARTOS TRASEIROS NAO DESOSSADOS DE BOVINO, CONGELADOS	35	62			22	46		
RABOS DE BOVINO, CONGELADOS	26.769	140.933	0,8%	0,8%	1.785	10.539	0,1%	0,1%
TRIPAS DE BOVINOS, FRESCAS, REFRIG. CONGEL. SALG. DEFUMADAS	24	185						
SubTotal	3.244.356	16.907.171	0,1%	0,1%	1.819.165	9.056.647	0,1%	0,1%

Porto Produto	Janeiro a Dezembro / 2022				Janeiro a Dezembro / 2023			
	Porto		Participação %		Porto		Participação %	
	Quilos	US\$	Quilos	US\$	Quilos	US\$	Quilos	US\$
ALF - URUGUAIANA - RS								
CARNES DESOSSADAS DE BOVINO, CONGELADAS	23.776	93.914	6,5%	3,7%	63.514	411.036	5,8%	15,7%
CARNES DESOSSADAS DE BOVINO, FRESCAS OU REFRIGERADAS	107.966	551.710	29,5%	21,4%	129.972	643.760	11,8%	24,7%
PREPARACOES ALIMENTICIAS E CONSERVAS, DE BOVINOS	234.579	1.927.325	64,0%	74,9%	63.508	508.628	5,8%	19,5%
SEBO BOVINO FUNDIDO (INCLUINDO O PREMIER JUS)					796.190	795.644	72,4%	30,5%
TRIPAS DE BOVINOS, FRESCAS, REFRIG. CONGEL. SALG. DEFUMADAS					46.800	252.178	4,3%	9,7%
SubTotal	366.321	2.572.949			1.099.984	2.611.246		
ARACAJU								
CARNES DE BOVINOS, SALGADAS/EM SALMOURA/SECAS/DEFUMADAS	20	117	2,3%	2,1%	5	43	0,7%	0,7%
CARNES DESOSSADAS DE BOVINO, CONGELADAS	267	1.842	31,3%	33,5%	231	1.882	30,2%	32,7%
CARNES DESOSSADAS DE BOVINO, FRESCAS OU REFRIGERADAS	238	2.340	27,9%	42,5%	108	1.114	14,1%	19,4%
FIGADOS DE BOVINO, CONGELADOS	33	135	3,9%	2,5%	50	154	6,5%	2,7%
LINGUAS DE BOVINO, CONGELADAS	30	152	3,5%	2,8%	42	145	5,5%	2,5%
OUTRAS MIUDEZAS COMESTIVEIS DE BOVINO, CONGELADAS	8	48	0,9%	0,9%	10	49	1,3%	0,9%
OUTRAS PECAS NAO DESOSSADAS DE BOVINO, CONGELADAS	13	135	1,5%	2,5%	136	1.055	17,8%	18,4%
PREPARACOES ALIMENTICIAS E CONSERVAS, DE BOVINOS	234	640	27,4%	11,6%	95	698	12,4%	12,1%
QUARTOS TRASEIROS NAO DESOSSADOS DE BOVINO, CONGELADOS					25	175	3,3%	3,0%
RABOS DE BOVINO, CONGELADOS	11	95	1,3%	1,7%	63	433	8,2%	7,5%
SubTotal	854	5.504			765	5.748		
ASSIS BRASIL - AC								
CARNES DESOSSADAS DE BOVINO, CONGELADAS	47.956	324.878	6,2%	5,7%	252.585	925.316	35,3%	22,4%
CARNES DESOSSADAS DE BOVINO, FRESCAS OU REFRIGERADAS	656.975	5.249.263	85,1%	92,0%	463.338	3.205.785	64,7%	77,6%
MIUDEZAS COMESTIVEIS DE BOVINO, FRESCAS OU REFRIGERADAS					24	19		
PREPARACOES ALIMENTICIAS E CONSERVAS, DE BOVINOS	67.430	133.814	8,7%	2,3%				
SubTotal	772.361	5.707.955			715.947	4.131.120		
BONFIM - RR								
CARNES DESOSSADAS DE BOVINO, CONGELADAS	150	409	100,0%	100,0%	46.011	231.342	19,9%	23,2%
CARNES DESOSSADAS DE BOVINO, FRESCAS OU REFRIGERADAS					7.322	38.112	3,2%	3,8%
FIGADOS DE BOVINO, CONGELADOS					1.628	3.815	0,7%	0,4%
LINGUAS DE BOVINO, CONGELADAS					461	1.452	0,2%	0,1%
OUTRAS MIUDEZAS COMESTIVEIS DE BOVINO, CONGELADAS					20.704	29.695	9,0%	3,0%
OUTRAS PECAS NAO DESOSSADAS DE BOVINO, CONGELADAS					10.522	48.823	4,6%	4,9%
QUARTOS DIANTEIROS NAO DESOSSADOS DE BOVINO, CONGELADOS					72.705	320.845	31,5%	32,2%
QUARTOS TRASEIROS NAO DESOSSADOS DE BOVINO, CONGELADOS					69.808	313.383	30,2%	31,5%
RABOS DE BOVINO, CONGELADOS					1.604	6.876	0,7%	0,7%
TRIPAS DE BOVINOS, FRESCAS, REFRIG. CONGEL. SALG. DEFUMADAS					410	915	0,2%	0,1%
SubTotal	150	409			231.175	995.258		
CABEDELO - PB								
CARNES DE BOVINOS, SALGADAS/EM SALMOURA/SECAS/DEFUMADAS	15	54	2,0%	0,8%				
CARNES DESOSSADAS DE BOVINO, CONGELADAS	429	4.362	57,3%	65,3%	359	3.358	38,6%	42,5%
CARNES DESOSSADAS DE BOVINO, FRESCAS OU REFRIGERADAS	114	1.100	15,2%	16,5%	208	2.016	22,4%	25,5%
FIGADOS DE BOVINO, CONGELADOS	40	165	5,3%	2,5%				
LINGUAS DE BOVINO, CONGELADAS	20	130	2,7%	1,9%				
MIUDEZAS COMESTIVEIS DE BOVINO, FRESCAS OU REFRIGERADAS	30	156	4,0%	2,3%				
OUTRAS MIUDEZAS COMESTIVEIS DE BOVINO, CONGELADAS					32	87	3,4%	1,1%
OUTRAS PECAS NAO DESOSSADAS DE BOVINO, CONGELADAS	46	284	6,1%	4,3%	147	1.217	15,8%	15,4%
PREPARACOES ALIMENTICIAS E CONSERVAS, DE BOVINOS	10	109	1,3%	1,6%	106	674	11,4%	8,5%
RABOS DE BOVINO, CONGELADOS	45	316	6,0%	4,7%	77	552	8,3%	7,0%
SubTotal	749	6.676			929	7.904		
GUAJARA-MIRIM - RO								
PREPARACOES ALIMENTICIAS E CONSERVAS, DE BOVINOS	464.072	760.984	100,0%	100,0%	471.552	854.176	100,0%	100,0%
SubTotal	464.072	760.984			471.552	854.176		
IRF - AEROPORTO INTERNACIONAL SALGADO FILHO								
PREPARACOES ALIMENTICIAS E CONSERVAS, DE BOVINOS					96	587	100,0%	100,0%
SubTotal					96	587		
IRF - CHUI - RS								
CARNES DESOSSADAS DE BOVINO, CONGELADAS	1.920.688	6.249.927	10,9%	7,5%	1.190.380	3.492.233	6,0%	4,0%
CARNES DESOSSADAS DE BOVINO, FRESCAS OU REFRIGERADAS	15.191.865	75.174.516	86,2%	90,7%	18.082.914	81.906.803	90,4%	93,6%
LINGUAS DE BOVINO, CONGELADAS	25.005	62.118	0,1%	0,1%	75.998	170.248	0,4%	0,2%
OUTRAS MIUDEZAS COMESTIVEIS DE BOVINO, CONGELADAS	47.012	84.750	0,3%	0,1%	43.820	62.983	0,2%	0,1%
OUTRAS PECAS NAO DESOSSADAS DE BOVINO, CONGELADAS	166.737	601.620	0,9%	0,7%	228.738	750.149	1,1%	0,9%
PREPARACOES ALIMENTICIAS E CONSERVAS, DE BOVINOS	128.237	421.123	0,7%	0,5%	132.532	466.824	0,7%	0,5%
TRIPAS DE BOVINOS, FRESCAS, REFRIG. CONGEL. SALG. DEFUMADAS	142.882	281.972	0,8%	0,3%	250.403	654.899	1,3%	0,7%
SubTotal	17.622.426	82.876.026	0,8%	0,6%	20.004.785	87.504.139	0,8%	0,8%
IRF - GUAIRA - PR								
CARNES DESOSSADAS DE BOVINO, CONGELADAS					13.003	34.588	17,3%	14,9%

Porto Produto	Janeiro a Dezembro / 2022				Janeiro a Dezembro / 2023			
	Porto		Participação %		Porto		Participação %	
	Quilos	US\$	Quilos	US\$	Quilos	US\$	Quilos	US\$
IRF - GUAIRA - PR								
CARNES DESOSSADAS DE BOVINO, FRESCAS OU REFRIGERADAS					62.042	197.259	82,7%	85,1%
SubTotal					75.045	231.847		
IRF - IMBITUBA - SC								
CARNES DE BOVINOS, SALGADAS/EM SALMOURA/SECAS/DEFUMADAS	682	4.944	5,5%	6,3%	916	6.484	7,2%	7,7%
CARNES DESOSSADAS DE BOVINO, CONGELADAS	5.954	46.253	48,0%	58,8%	5.435	39.805	42,6%	47,1%
CARNES DESOSSADAS DE BOVINO, FRESCAS OU REFRIGERADAS	1.595	8.679	12,9%	11,0%	2.412	17.835	18,9%	21,1%
FIGADOS DE BOVINO, CONGELADOS	111	397	0,9%	0,5%	165	680	1,3%	0,8%
LINGUAS DE BOVINO, CONGELADAS	135	450	1,1%	0,6%	271	1.249	2,1%	1,5%
MIUDEZAS COMESTIVEIS DE BOVINO, FRESCAS OU REFRIGERADAS					10	39	0,1%	
OUTRAS MIUDEZAS COMESTIVEIS DE BOVINO, CONGELADAS	806	3.494	6,5%	4,4%	915	3.725	7,2%	4,4%
OUTRAS PECAS NAO DESOSSADAS DE BOVINO, CONGELADAS	960	5.292	7,7%	6,7%	558	3.000	4,4%	3,6%
PREPARACOES ALIMENTICIAS E CONSERVAS, DE BOVINOS	1.106	3.414	8,9%	4,3%	799	4.555	6,3%	5,4%
QUARTOS DIANTEIROS NAO DESOSSADOS DE BOVINO, CONGELADOS					10	111	0,1%	0,1%
QUARTOS TRASEIROS NAO DESOSSADOS DE BOVINO, CONGELADOS	135	938	1,1%	1,2%	530	3.029	4,2%	3,6%
RABOS DE BOVINO, CONGELADOS	918	4.781	7,4%	6,1%	723	3.891	5,7%	4,6%
TRIPAS DE BOVINOS, FRESCAS, REFRIG. CONGEL. SALG. DEFUMADAS					10	22	0,1%	
SubTotal	12.402	78.642			12.754	84.425		
IRF - PORTO DE SUAPE - PE								
CARNES DE BOVINOS, SALGADAS/EM SALMOURA/SECAS/DEFUMADAS	267	2.504	3,1%	3,1%	222	1.317	3,1%	2,2%
CARNES DESOSSADAS DE BOVINO, CONGELADAS	3.924	39.156	45,1%	49,1%	2.933	27.243	40,8%	44,7%
CARNES DESOSSADAS DE BOVINO, FRESCAS OU REFRIGERADAS	1.843	19.001	21,2%	23,8%	1.957	18.230	27,2%	29,9%
FIGADOS DE BOVINO, CONGELADOS	542	5.348	6,2%	6,7%	178	1.370	2,5%	2,2%
LINGUAS DE BOVINO, CONGELADAS	144	869	1,7%	1,1%	176	936	2,4%	1,5%
MIUDEZAS COMESTIVEIS DE BOVINO, FRESCAS OU REFRIGERADAS	15	71	0,2%	0,1%	40	187	0,6%	0,3%
OUTRAS MIUDEZAS COMESTIVEIS DE BOVINO, CONGELADAS	178	1.022	2,0%	1,3%	103	666	1,4%	1,1%
OUTRAS PECAS NAO DESOSSADAS DE BOVINO, CONGELADAS	668	4.757	7,7%	6,0%	583	4.228	8,1%	6,9%
PREPARACOES ALIMENTICIAS E CONSERVAS, DE BOVINOS	805	4.578	9,2%	5,7%	578	3.872	8,0%	6,4%
QUARTOS TRASEIROS NAO DESOSSADOS DE BOVINO, CONGELADOS					11	83	0,2%	0,1%
RABOS DE BOVINO, CONGELADOS	322	2.455	3,7%	3,1%	411	2.841	5,7%	4,7%
SubTotal	8.708	79.761			7.192	60.973		
IRF - SAO BORJA - RS								
CARNES DE BOVINOS, SALGADAS/EM SALMOURA/SECAS/DEFUMADAS					13.539	88.679		
CARNES DESOSSADAS DE BOVINO, CONGELADAS	17.112.688	77.692.805	33,0%	30,2%	17.398.509	73.888.702	26,7%	23,2%
CARNES DESOSSADAS DE BOVINO, FRESCAS OU REFRIGERADAS	34.361.424	177.911.946	66,3%	69,1%	47.018.783	241.383.957	72,3%	75,9%
MIUDEZAS COMESTIVEIS DE BOVINO, FRESCAS OU REFRIGERADAS	17.919	218.944		0,1%	33.328	413.132	0,1%	0,1%
OUTRAS MIUDEZAS COMESTIVEIS DE BOVINO, CONGELADAS					2.201	18.250		
PREPARACOES ALIMENTICIAS E CONSERVAS, DE BOVINOS	337.066	1.495.377	0,7%	0,6%	603.471	2.341.551	0,9%	0,7%
SubTotal	51.829.097	257.319.072	2,2%	2,0%	65.069.831	318.134.271	2,6%	2,9%
IRF CAMPOS DOS GOYTACAZES								
CARCACAS E MEIAS-CARCACAS DE BOVINO, CONGELADAS					22	193	0,1%	0,2%
CARNES DE BOVINOS, SALGADAS/EM SALMOURA/SECAS/DEFUMADAS	68	479	0,5%	0,5%	211	1.645	1,4%	1,5%
CARNES DESOSSADAS DE BOVINO, CONGELADAS	3.741	39.412	25,3%	38,0%	5.332	47.377	35,0%	42,3%
CARNES DESOSSADAS DE BOVINO, FRESCAS OU REFRIGERADAS	5.942	39.071	40,2%	37,6%	5.082	34.661	33,4%	30,9%
FIGADOS DE BOVINO, CONGELADOS	123	543	0,8%	0,5%	82	257	0,5%	0,2%
LINGUAS DE BOVINO, CONGELADAS	160	609	1,1%	0,6%	344	1.215	2,3%	1,1%
MIUDEZAS COMESTIVEIS DE BOVINO, FRESCAS OU REFRIGERADAS	222	1.566	1,5%	1,5%	270	857	1,8%	0,8%
OUTRAS MIUDEZAS COMESTIVEIS DE BOVINO, CONGELADAS	304	1.128	2,1%	1,1%	370	1.494	2,4%	1,3%
OUTRAS PECAS NAO DESOSSADAS DE BOVINO, CONGELADAS	590	3.898	4,0%	3,8%	1.009	7.818	6,6%	7,0%
PREPARACOES ALIMENTICIAS E CONSERVAS, DE BOVINOS	754	4.417	5,1%	4,3%	740	4.627	4,9%	4,1%
QUARTOS DIANTEIROS NAO DESOSSADOS DE BOVINO, CONGELADOS	246	1.823	1,7%	1,8%	50	40	0,3%	
QUARTOS TRASEIROS NAO DESOSSADOS DE BOVINO, CONGELADOS	2.018	6.645	13,7%	6,4%	931	6.510	6,1%	5,8%
RABOS DE BOVINO, CONGELADOS	597	4.199	4,0%	4,0%	709	5.108	4,7%	4,6%
TRIPAS DE BOVINOS, FRESCAS, REFRIG. CONGEL. SALG. DEFUMADAS					70	233	0,5%	0,2%
SubTotal	14.765	103.790			15.222	112.035		
IRF ILHEUS								
CARNES DESOSSADAS DE BOVINO, CONGELADAS	112	446	30,1%	24,8%	390	2.044	25,3%	32,8%
CARNES DESOSSADAS DE BOVINO, FRESCAS OU REFRIGERADAS	161	984	43,3%	54,7%	464	2.934	30,1%	47,1%
FIGADOS DE BOVINO, CONGELADOS	9	28	2,4%	1,6%	23	57	1,5%	0,9%
LINGUAS DE BOVINO, CONGELADAS					25	51	1,6%	0,8%
MIUDEZAS COMESTIVEIS DE BOVINO, FRESCAS OU REFRIGERADAS	25	8	6,7%	0,4%	18	37	1,2%	0,6%
OUTRAS MIUDEZAS COMESTIVEIS DE BOVINO, CONGELADAS	10	40	2,7%	2,2%	99	213	6,4%	3,4%
PREPARACOES ALIMENTICIAS E CONSERVAS, DE BOVINOS	32	98	8,6%	5,4%	417	438	27,0%	7,0%
QUARTOS TRASEIROS NAO DESOSSADOS DE BOVINO, CONGELADOS					22	49	1,4%	0,8%
RABOS DE BOVINO, CONGELADOS	23	195	6,2%	10,8%	85	411	5,5%	6,6%
SubTotal	372	1.799			1.543	6.234		

Porto Produto	Janeiro a Dezembro / 2022				Janeiro a Dezembro / 2023			
	Porto		Participação %		Porto		Participação %	
	Quilos	US\$	Quilos	US\$	Quilos	US\$	Quilos	US\$
IRF MACAE								
CARNES DE BOVINOS, SALGADAS/EM SALMOURA/SECAS/DEFUMADAS					47	805	4,0%	5,8%
CARNES DESOSSADAS DE BOVINO, CONGELADAS					566	8.515	48,5%	61,8%
CARNES DESOSSADAS DE BOVINO, FRESCAS OU REFRIGERADAS					255	2.444	21,9%	17,7%
FIGADOS DE BOVINO, CONGELADOS					31	111	2,7%	0,8%
LINGUAS DE BOVINO, CONGELADAS					32	137	2,7%	1,0%
OUTRAS MIUDEZAS COMESTIVEIS DE BOVINO, CONGELADAS					20	67	1,7%	0,5%
OUTRAS PECAS NAO DESOSSADAS DE BOVINO, CONGELADAS					97	655	8,3%	4,8%
PREPARACOES ALIMENTICIAS E CONSERVAS, DE BOVINOS					44	438	3,8%	3,2%
RABOS DE BOVINO, CONGELADOS					74	614	6,3%	4,5%
SubTotal					1.166	13.786		
IRF NATAL								
CARNES DE BOVINOS, SALGADAS/EM SALMOURA/SECAS/DEFUMADAS	20	172	1,7%	1,5%	100	496	6,0%	4,4%
CARNES DESOSSADAS DE BOVINO, CONGELADAS	338	3.536	27,9%	31,1%	800	6.055	48,0%	53,7%
CARNES DESOSSADAS DE BOVINO, FRESCAS OU REFRIGERADAS	472	5.214	39,0%	45,8%	313	2.474	18,8%	21,9%
FIGADOS DE BOVINO, CONGELADOS					74	318	4,4%	2,8%
LINGUAS DE BOVINO, CONGELADAS	20	125	1,7%	1,1%	53	148	3,2%	1,3%
OUTRAS MIUDEZAS COMESTIVEIS DE BOVINO, CONGELADAS	32	154	2,6%	1,4%	20	101	1,2%	0,9%
OUTRAS PECAS NAO DESOSSADAS DE BOVINO, CONGELADAS	30	287	2,5%	2,5%	18	81	1,1%	0,7%
PREPARACOES ALIMENTICIAS E CONSERVAS, DE BOVINOS	192	977	15,9%	8,6%	191	947	11,5%	8,4%
QUARTOS TRASEIROS NAO DESOSSADOS DE BOVINO, CONGELADOS					35	268	2,1%	2,4%
RABOS DE BOVINO, CONGELADOS	106	917	8,8%	8,1%	64	396	3,8%	3,5%
SubTotal	1.210	11.382			1.668	11.284		
IRF SANTANA DO LIVRAMENTO								
CARNES DESOSSADAS DE BOVINO, CONGELADAS	23.012	80.617	13,7%	20,6%				
CARNES DESOSSADAS DE BOVINO, FRESCAS OU REFRIGERADAS					94.428	392.466	66,0%	78,6%
TRIPAS DE BOVINOS, FRESCAS, REFRIG. CONGEL. SALG. DEFUMADAS	144.700	310.215	86,3%	79,4%	48.600	106.990	34,0%	21,4%
SubTotal	167.712	390.832			143.028	499.456		
IRF SAO LUIS								
CARCACAS E MEIAS-CARCACAS DE BOVINO, CONGELADAS	402	747	0,7%	0,2%	162	976		
CARNES DE BOVINOS, SALGADAS/EM SALMOURA/SECAS/DEFUMADAS	3.241	29.196	5,9%	7,4%	4.559	33.365	0,1%	0,4%
CARNES DESOSSADAS DE BOVINO, CONGELADAS	9.782	81.405	17,7%	20,6%	28.293	202.736	0,4%	2,7%
CARNES DESOSSADAS DE BOVINO, FRESCAS OU REFRIGERADAS	12.973	102.092	23,4%	25,8%	22.590	151.653	0,3%	2,0%
FIGADOS DE BOVINO, CONGELADOS	375	2.002	0,7%	0,5%	283	1.142		
LINGUAS DE BOVINO, CONGELADAS	1.092	5.589	2,0%	1,4%	1.781	9.299		0,1%
MIUDEZAS COMESTIVEIS DE BOVINO, FRESCAS OU REFRIGERADAS	113	255	0,2%	0,1%	134	599		
OUTRAS MIUDEZAS COMESTIVEIS DE BOVINO, CONGELADAS	2.823	14.208	5,1%	3,6%	3.063	16.012		0,2%
OUTRAS PECAS NAO DESOSSADAS DE BOVINO, CONGELADAS	9.282	57.593	16,8%	14,6%	7.484	48.932	0,1%	0,6%
PREPARACOES ALIMENTICIAS E CONSERVAS, DE BOVINOS	6.731	33.996	12,2%	8,6%	6.383	37.392	0,1%	0,5%
QUARTOS DIANTEIROS NAO DESOSSADOS DE BOVINO, CONGELADOS	2.518	14.846	4,5%	3,8%	1.020	4.471		0,1%
QUARTOS TRASEIROS NAO DESOSSADOS DE BOVINO, CONGELADOS	5.401	50.221	9,8%	12,7%	1.362	12.755		0,2%
RABOS DE BOVINO, CONGELADOS	583	3.163	1,1%	0,8%	1.016	6.994		0,1%
SEBO BOVINO FUNDIDO (INCLUINDO O PREMIER JUS)					6.486.331	7.070.101	98,8%	93,1%
TRIPAS DE BOVINOS, FRESCAS, REFRIG. CONGEL. SALG. DEFUMADAS	57	277	0,1%	0,1%	134	833		
SubTotal	55.373	395.590			6.564.595	7.597.260	0,3%	0,1%
ITAJAI - SC								
CARNES DE BOVINOS, SALGADAS/EM SALMOURA/SECAS/DEFUMADAS	194	1.027			120	780		
CARNES DESOSSADAS DE BOVINO, CONGELADAS	91.108.550	495.405.339	86,6%	93,1%	72.893.188	318.787.892	90,3%	94,5%
CARNES DESOSSADAS DE BOVINO, FRESCAS OU REFRIGERADAS	106.400	617.985	0,1%	0,1%	34.428	332.220		0,1%
FIGADOS DE BOVINO, CONGELADOS	886.996	1.709.250	0,8%	0,3%	82.601	134.411		0,1%
LINGUAS DE BOVINO, CONGELADAS	651.791	2.219.645	0,6%	0,4%	516.310	1.721.399		0,5%
OUTRAS GORDURAS BOVINAS	100.760	79.528	0,1%					
OUTRAS MIUDEZAS COMESTIVEIS DE BOVINO, CONGELADAS	5.448.085	11.662.009	5,2%	2,2%	4.481.105	7.516.447	5,5%	2,2%
OUTRAS PECAS NAO DESOSSADAS DE BOVINO, CONGELADAS	322.637	1.173.834	0,3%	0,2%	176.074	542.568	0,2%	0,2%
OUTROS SEBOS BOVINOS	780.086	1.103.539	0,7%	0,2%	35.458	86.820		
PREPARACOES ALIMENTICIAS E CONSERVAS, DE BOVINOS	3.768.939	12.955.206	3,6%	2,4%	683.422	2.340.357	0,8%	0,7%
RABOS DE BOVINO, CONGELADOS	354.488	1.111.909	0,3%	0,2%	188.116	708.690	0,2%	0,2%
SEBO BOVINO, EM BRUTO	116.413	261.152	0,1%		50.525	49.958		0,1%
TRIPAS DE BOVINOS, FRESCAS, REFRIG. CONGEL. SALG. DEFUMADAS	1.607.873	4.069.976	1,5%	0,8%	1.600.785	4.953.651	2,0%	1,5%
SubTotal	105.253.212	532.370.399	4,5%	4,1%	80.742.132	337.175.193	3,2%	3,1%
JAGUARAO - RODOVIA - RS								
CARNES DESOSSADAS DE BOVINO, CONGELADAS	366.122	1.165.114	5,2%	3,6%	535.410	1.554.275	6,8%	4,9%
CARNES DESOSSADAS DE BOVINO, FRESCAS OU REFRIGERADAS	6.045.662	29.327.631	85,6%	89,7%	6.448.933	27.672.400	81,8%	86,7%
FIGADOS DE BOVINO, CONGELADOS					8.613	8.475		0,1%
LINGUAS DE BOVINO, CONGELADAS	131.457	308.747	1,9%	0,9%	236.663	522.522	3,0%	1,6%
OUTRAS MIUDEZAS COMESTIVEIS DE BOVINO, CONGELADAS	42.719	84.362	0,6%	0,3%	5.281	5.359		0,1%
OUTRAS PECAS NAO DESOSSADAS DE BOVINO, CONGELADAS	428.674	1.561.194	6,1%	4,8%	553.058	1.840.299	7,0%	5,8%

Porto Produto	Janeiro a Dezembro / 2022				Janeiro a Dezembro / 2023			
	Porto		Participação %		Porto		Participação %	
	Quilos	US\$	Quilos	US\$	Quilos	US\$	Quilos	US\$
JAGUARAO - RODOVIA - RS								
PREPARACOES ALIMENTICIAS E CONSERVAS, DE BOVINOS	45.903	256.262	0,7%	0,8%	27.792	93.224	0,4%	0,3%
QUARTOS TRASEIROS NAO DESOSSADOS DE BOVINO, CONGELADOS					68.852	236.678	0,9%	0,7%
SubTotal	7.060.537	32.703.310	0,3%	0,2%	7.884.602	31.933.232	0,3%	0,3%
MACEIO								
CARNES DE BOVINOS, SALGADAS/EM SALMOURA/SECAS/DEFUMADAS	260	989	6,2%	3,0%	234	683	6,6%	3,0%
CARNES DESOSSADAS DE BOVINO, CONGELADAS	1.487	14.368	35,4%	43,8%	1.173	10.048	33,0%	44,1%
CARNES DESOSSADAS DE BOVINO, FRESCAS OU REFRIGERADAS	974	7.799	23,2%	23,8%	1.038	5.513	29,2%	24,2%
FIGADOS DE BOVINO, CONGELADOS	98	804	2,3%	2,5%	112	701	3,2%	3,1%
LINGUAS DE BOVINO, CONGELADAS	135	696	3,2%	2,1%	105	341	3,0%	1,5%
OUTRAS MIUDEZAS COMESTIVEIS DE BOVINO, CONGELADAS	157	841	3,7%	2,6%	103	637	2,9%	2,8%
OUTRAS PECAS NAO DESOSSADAS DE BOVINO, CONGELADAS	355	2.518	8,5%	7,7%	225	1.319	6,3%	5,8%
PREPARACOES ALIMENTICIAS E CONSERVAS, DE BOVINOS	376	2.299	9,0%	7,0%	321	1.976	9,0%	8,7%
QUARTOS TRASEIROS NAO DESOSSADOS DE BOVINO, CONGELADOS					36	298	1,0%	1,3%
RABOS DE BOVINO, CONGELADOS	353	2.488	8,4%	7,6%	204	1.253	5,7%	5,5%
SubTotal	4.195	32.802			3.551	22.769		
NITEROI								
CARNES DE BOVINOS, SALGADAS/EM SALMOURA/SECAS/DEFUMADAS					18	245	2,6%	2,5%
CARNES DESOSSADAS DE BOVINO, CONGELADAS					498	7.943	71,0%	80,7%
CARNES DESOSSADAS DE BOVINO, FRESCAS OU REFRIGERADAS					89	1.033	12,7%	10,5%
FIGADOS DE BOVINO, CONGELADOS					8	29	1,1%	0,3%
LINGUAS DE BOVINO, CONGELADAS					16	86	2,3%	0,9%
OUTRAS PECAS NAO DESOSSADAS DE BOVINO, CONGELADAS					21	199	3,0%	2,0%
PREPARACOES ALIMENTICIAS E CONSERVAS, DE BOVINOS					24	154	3,4%	1,6%
RABOS DE BOVINO, CONGELADOS					27	154	3,9%	1,6%
SubTotal					701	9.843		
OIAPOQUE								
PREPARACOES ALIMENTICIAS E CONSERVAS, DE BOVINOS					1	11	100,0%	100,0%
SubTotal					1	11		
PACARAIMA - RR								
PREPARACOES ALIMENTICIAS E CONSERVAS, DE BOVINOS	425.656	595.079	100,0%	100,0%				
SubTotal	425.656	595.079						
PORTO DE ITAGUI - RJ								
CARNES DE BOVINOS, SALGADAS/EM SALMOURA/SECAS/DEFUMADAS	644	3.588	0,7%	0,8%	725	4.005	0,2%	0,2%
CARNES DESOSSADAS DE BOVINO, CONGELADAS	67.746	333.832	68,8%	72,1%	210.768	1.109.435	62,1%	65,8%
CARNES DESOSSADAS DE BOVINO, FRESCAS OU REFRIGERADAS	6.157	38.994	6,3%	8,4%	57.494	314.991	17,0%	18,7%
FIGADOS DE BOVINO, CONGELADOS	18	81			223	708	0,1%	
LINGUAS DE BOVINO, CONGELADAS	720	3.810	0,7%	0,8%	1.166	3.557	0,3%	0,2%
MIUDEZAS COMESTIVEIS DE BOVINO, FRESCAS OU REFRIGERADAS	165	1.297	0,2%	0,3%	65	350		
OUTRAS MIUDEZAS COMESTIVEIS DE BOVINO, CONGELADAS	13.584	25.062	13,8%	5,4%	1.108	4.708	0,3%	0,3%
OUTRAS PECAS NAO DESOSSADAS DE BOVINO, CONGELADAS	2.225	16.841	2,3%	3,6%	6.108	45.823	1,8%	2,7%
OUTROS SEBOS BOVINOS					25.621	31.233	7,6%	1,9%
PREPARACOES ALIMENTICIAS E CONSERVAS, DE BOVINOS	1.400	7.319	1,4%	1,6%	4.292	25.145	1,3%	1,5%
QUARTOS DIANTEIROS NAO DESOSSADOS DE BOVINO, CONGELADOS	604	4.439	0,6%	1,0%	12.446	54.571	3,7%	3,2%
QUARTOS TRASEIROS NAO DESOSSADOS DE BOVINO, CONGELADOS	3.369	16.876	3,4%	3,6%	14.430	62.799	4,3%	3,7%
RABOS DE BOVINO, CONGELADOS	1.848	11.170	1,9%	2,4%	4.712	29.290	1,4%	1,7%
SubTotal	98.480	463.309			339.158	1.686.615		
PORTO DE MANAUS - AM								
CARCACAS E MEIAS-CARCACAS DE BOVINO, CONGELADAS	115	600	4,5%	2,6%	306	1.043	4,0%	1,6%
CARNES DE BOVINOS, SALGADAS/EM SALMOURA/SECAS/DEFUMADAS	151	1.935	5,9%	8,5%	564	5.499	7,3%	8,3%
CARNES DESOSSADAS DE BOVINO, CONGELADAS	533	5.166	20,8%	22,6%	1.218	10.936	15,7%	16,5%
CARNES DESOSSADAS DE BOVINO, FRESCAS OU REFRIGERADAS	928	9.599	36,3%	42,0%	2.733	28.663	35,3%	43,4%
FIGADOS DE BOVINO, CONGELADOS	51	254	2,0%	1,1%	260	976	3,4%	1,5%
LINGUAS DE BOVINO, CONGELADAS	58	412	2,3%	1,8%	290	1.213	3,7%	1,8%
OUTRAS MIUDEZAS COMESTIVEIS DE BOVINO, CONGELADAS	80	589	3,1%	2,6%	247	930	3,2%	1,4%
OUTRAS PECAS NAO DESOSSADAS DE BOVINO, CONGELADAS	111	710	4,3%	3,1%	493	3.908	6,4%	5,9%
PREPARACOES ALIMENTICIAS E CONSERVAS, DE BOVINOS	372	2.514	14,5%	11,0%	911	7.519	11,8%	11,4%
QUARTOS TRASEIROS NAO DESOSSADOS DE BOVINO, CONGELADOS	161	1.097	6,3%	4,8%	676	5.003	8,7%	7,6%
RABOS DE BOVINO, CONGELADOS					40	419	0,5%	0,6%
SubTotal	2.560	22.876			7.738	66.109		
PORTO DE PARANAGUA - PR								
CARCACAS E MEIAS-CARCACAS DE BOVINO, CONGELADAS	27	622						
CARNES DE BOVINOS, SALGADAS/EM SALMOURA/SECAS/DEFUMADAS	8.583	48.119			739.371	4.276.794	0,1%	0,2%
CARNES DESOSSADAS DE BOVINO, CONGELADAS	321.581.101	1.895.420.972	89,9%	96,7%	429.596.018	1.988.058.187	82,0%	93,3%
CARNES DESOSSADAS DE BOVINO, FRESCAS OU REFRIGERADAS	403.519	3.728.926	0,1%	0,2%	1.564.514	10.427.518	0,3%	0,5%
FIGADOS DE BOVINO, CONGELADOS	1.362.295	2.679.708	0,4%	0,1%	2.509.347	4.410.596	0,5%	0,2%

Porto Produto	Janeiro a Dezembro / 2022				Janeiro a Dezembro / 2023			
	Porto		Participação %		Porto		Participação %	
	Quilos	US\$	Quilos	US\$	Quilos	US\$	Quilos	US\$
PORTO DE PARANAGUA - PR								
LINGUAS DE BOVINO, CONGELADAS	1.831.375	5.090.886	0,5%	0,3%	2.334.725	5.445.026	0,4%	0,3%
MIUDEZAS COMESTIVEIS DE BOVINO, FRESCAS OU REFRIGERADAS					27.037	56.048		
OUTRAS GORDURAS BOVINAS	24.250	13.321			117.101	107.172		
OUTRAS MIUDEZAS COMESTIVEIS DE BOVINO, CONGELADAS	26.454.512	38.549.767	7,4%	2,0%	30.107.619	39.485.620	5,7%	1,9%
OUTRAS PECAS NAO DESOSSADAS DE BOVINO, CONGELADAS	848.452	2.623.256	0,2%	0,1%	1.060.848	3.146.020	0,2%	0,1%
OUTROS SEBOS BOVINOS	2.773.635	4.478.887	0,8%	0,2%	4.477.350	5.379.771	0,9%	0,3%
PANCREAS DE BOVINOS, P/PREPAR.PROD.FARMACEUT.FRESCAS, ETC					51.608	106.126		
PREPARACOES ALIMENTICIAS E CONSERVAS, DE BOVINOS	503.802	1.287.032	0,1%	0,1%	426.791	1.715.450	0,1%	0,1%
QUARTOS DIANTEIROS NAO DESOSSADOS DE BOVINO, CONGELADOS	339	1.945			1.148	11.954		
QUARTOS TRASEIROS NAO DESOSSADOS DE BOVINO, CONGELADOS	3.803	26.656			3.198	19.947		
RABOS DE BOVINO, CONGELADOS	1.189.408	4.693.289	0,3%	0,2%	2.228.406	8.616.293	0,4%	0,4%
SEBO BOVINO FUNDIDO (INCLUINDO O PREMIER JUS)					47.073.154	57.498.711	9,0%	2,7%
SEBO BOVINO, EM BRUTO	325.307	1.032.927	0,1%	0,1%	1.475.282	1.795.202	0,3%	0,1%
TRIPAS DE BOVINOS, FRESCAS, REFRIG.CONGEL.SALG.DEFUMADAS	404.172	1.058.859	0,1%	0,1%	351.347	800.469	0,1%	
SubTotal	357.714.580	1.960.735.172	15,3%	15,0%	524.144.864	2.131.356.904	20,7%	19,7%
PORTO DE RIO GRANDE - RS								
CARNES DE BOVINOS, SALGADAS/EM SALMOURA/SECAS/DEFUMADAS	127	671			203	1.000		
CARNES DESOSSADAS DE BOVINO, CONGELADAS	12.312.356	69.867.645	28,9%	31,7%	10.055.956	46.972.449	26,7%	27,3%
CARNES DESOSSADAS DE BOVINO, FRESCAS OU REFRIGERADAS	79.812	776.484	0,2%	0,4%	2.316	19.046		
FIGADOS DE BOVINO, CONGELADOS	357	1.312			4.386	5.280		
LINGUAS DE BOVINO, CONGELADAS	10.682	21.611			45.841	104.516	0,1%	0,1%
MIUDEZAS COMESTIVEIS DE BOVINO, FRESCAS OU REFRIGERADAS	372	1.618			110	530		
OUTRAS MIUDEZAS COMESTIVEIS DE BOVINO, CONGELADAS	255.179	540.860	0,6%	0,2%	611.701	756.730	1,6%	0,4%
OUTRAS PECAS NAO DESOSSADAS DE BOVINO, CONGELADAS	3.371	22.874			98.447	351.113	0,3%	0,2%
OUTROS SEBOS BOVINOS	616.300	4.074.359	1,4%	1,9%	205.044	723.685	0,5%	0,4%
PREPARACOES ALIMENTICIAS E CONSERVAS, DE BOVINOS	28.745.976	143.695.803	67,6%	65,3%	26.136.281	121.868.142	69,4%	70,9%
QUARTOS DIANTEIROS NAO DESOSSADOS DE BOVINO, CONGELADOS	286.910	363.393	0,7%	0,2%	213.351	215.541	0,6%	0,1%
QUARTOS TRASEIROS NAO DESOSSADOS DE BOVINO, CONGELADOS	7.937	84.754			9.684	95.753		0,1%
RABOS DE BOVINO, CONGELADOS	41.265	154.434	0,1%	0,1%	102.419	350.620	0,3%	0,2%
TRIPAS DE BOVINOS, FRESCAS, REFRIG.CONGEL.SALG.DEFUMADAS	179.701	463.827	0,4%	0,2%	194.711	531.147	0,5%	0,3%
SubTotal	42.540.345	220.069.645	1,8%	1,7%	37.680.450	171.995.552	1,5%	1,6%
PORTO DE SANTOS - SP								
CARNES DE BOVINOS, SALGADAS/EM SALMOURA/SECAS/DEFUMADAS	1.096.899	6.218.219	0,1%	0,1%	1.028.204	5.429.828	0,1%	0,1%
CARNES DESOSSADAS DE BOVINO, CONGELADAS	1.251.669.968	7.540.604.504	82,6%	84,6%	1.156.763.056	5.448.238.410	75,5%	79,6%
CARNES DESOSSADAS DE BOVINO, FRESCAS OU REFRIGERADAS	62.248.907	454.317.969	4,1%	5,1%	68.032.035	442.701.711	4,4%	6,5%
FIGADOS DE BOVINO, CONGELADOS	3.681.459	7.090.450	0,2%	0,1%	2.453.359	4.289.608	0,2%	0,1%
LINGUAS DE BOVINO, CONGELADAS	7.074.028	20.371.909	0,5%	0,2%	10.529.774	26.997.946	0,7%	0,4%
MIUDEZAS COMESTIVEIS DE BOVINO, FRESCAS OU REFRIGERADAS	267	796			31.200	39.414		
OUTRAS GORDURAS BOVINAS	88.551	94.712			25.078	35.232		
OUTRAS MIUDEZAS COMESTIVEIS DE BOVINO, CONGELADAS	75.974.249	157.909.320	5,0%	1,8%	88.546.893	158.402.029	5,8%	2,3%
OUTRAS PECAS NAO DESOSSADAS DE BOVINO, CONGELADAS	3.277.653	9.075.398	0,2%	0,1%	3.213.914	8.520.708	0,2%	0,1%
OUTROS SEBOS BOVINOS	10.956.288	19.809.471	0,7%	0,2%	12.285.957	17.570.396	0,8%	0,3%
PANCREAS DE BOVINOS, P/PREPAR.PROD.FARMACEUT.FRESCAS, ETC	8.242	19.092						
PREPARACOES ALIMENTICIAS E CONSERVAS, DE BOVINOS	70.072.403	596.347.347	4,6%	6,7%	63.385.005	508.962.836	4,1%	7,4%
QUARTOS DIANTEIROS NAO DESOSSADOS DE BOVINO, CONGELADOS	34.876	143.980			1.350.811	5.477.445	0,1%	0,1%
QUARTOS TRASEIROS NAO DESOSSADOS DE BOVINO, CONGELADOS	76.093	418.302			1.475.576	6.108.221	0,1%	0,1%
RABOS DE BOVINO, CONGELADOS	4.051.655	14.854.896	0,3%	0,2%	4.725.569	17.729.032	0,3%	0,3%
SEBO BOVINO FUNDIDO (INCLUINDO O PREMIER JUS)					72.907.095	89.904.773	4,8%	1,3%
SEBO BOVINO, EM BRUTO	2.138.906	5.124.959	0,1%	0,1%	23.355.857	29.610.960	1,5%	0,4%
TRIPAS DE BOVINOS, FRESCAS, REFRIG.CONGEL.SALG.DEFUMADAS	22.263.082	83.316.887	1,5%	0,9%	23.023.375	78.079.995	1,5%	1,1%
SubTotal	1.514.713.526	8.915.718.211	64,6%	68,1%	1.533.132.758	6.848.098.544	60,5%	63,1%
PORTO DE SAO FRANCISCO DO SUL - SC								
CARNES DE BOVINOS, SALGADAS/EM SALMOURA/SECAS/DEFUMADAS	141.768	830.811	0,2%	0,2%	979.987	5.561.410	1,2%	1,5%
CARNES DESOSSADAS DE BOVINO, CONGELADAS	80.645.273	438.843.294	94,9%	97,5%	78.947.093	367.080.444	92,8%	96,1%
CARNES DESOSSADAS DE BOVINO, FRESCAS OU REFRIGERADAS	12.791	138.208			2.509	18.326		
FIGADOS DE BOVINO, CONGELADOS	27.204	52.038			232.026	356.389	0,3%	0,1%
LINGUAS DE BOVINO, CONGELADAS	62.400	184.748	0,1%		187.481	463.772	0,2%	0,1%
MIUDEZAS COMESTIVEIS DE BOVINO, FRESCAS OU REFRIGERADAS	23	75			15	44		
OUTRAS GORDURAS BOVINAS	10.078	9.294						
OUTRAS MIUDEZAS COMESTIVEIS DE BOVINO, CONGELADAS	2.742.458	6.252.031	3,2%	1,4%	2.856.762	3.654.313	3,4%	1,0%
OUTRAS PECAS NAO DESOSSADAS DE BOVINO, CONGELADAS	84.148	292.858	0,1%	0,1%	40.724	98.594		
OUTROS SEBOS BOVINOS	183.818	373.449	0,2%	0,1%	137.930	167.959	0,2%	
PREPARACOES ALIMENTICIAS E CONSERVAS, DE BOVINOS	110.944	476.926	0,1%	0,1%	581.524	1.731.391	0,7%	0,5%
QUARTOS DIANTEIROS NAO DESOSSADOS DE BOVINO, CONGELADOS	25.578	32.141			128	886		
QUARTOS TRASEIROS NAO DESOSSADOS DE BOVINO, CONGELADOS	828	7.609			1.219	9.487		
RABOS DE BOVINO, CONGELADOS	153.511	529.873	0,2%	0,1%	283.901	1.075.302	0,3%	0,3%

Porto Produto	Janeiro a Dezembro / 2022				Janeiro a Dezembro / 2023			
	Porto		Participação %		Porto		Participação %	
	Quilos	US\$	Quilos	US\$	Quilos	US\$	Quilos	US\$
PORTO DE SAO FRANCISCO DO SUL - SC								
SEBO BOVINO, EM BRUTO	55.857	77.475	0,1%					
TRIPAS DE BOVINOS, FRESCAS, REFRIG. CONGEL. SALG. DEFUMADAS	750.341	1.961.399	0,9%	0,4%	819.179	1.645.005	1,0%	0,4%
SubTotal	85.007.020	450.062.229	3,6%	3,4%	85.070.478	381.863.322	3,4%	3,5%
PORTO DE VITORIA - ES								
CARCACAS E MEIAS-CARCACAS DE BOVINO, CONGELADAS	124	840	0,1%	0,1%	40	579	0,1%	0,1%
CARNES DE BOVINOS, SALGADAS/EM SALMOURA/SECAS/DEFUMADAS	1.038	5.836	1,3%	1,0%	967	5.568	1,3%	1,0%
CARNES DESOSSADAS DE BOVINO, CONGELADAS	21.215	194.323	25,6%	34,2%	26.472	229.213	34,4%	41,5%
CARNES DESOSSADAS DE BOVINO, FRESCAS OU REFRIGERADAS	27.766	181.892	33,4%	32,0%	20.150	146.228	26,2%	26,5%
FIGADOS DE BOVINO, CONGELADOS	708	2.680	0,9%	0,5%	584	2.090	0,8%	0,4%
LINGUAS DE BOVINO, CONGELADAS	1.439	7.499	1,7%	1,3%	2.144	9.123	2,8%	1,7%
MIUZEZAS COMESTIVEIS DE BOVINO, FRESCAS OU REFRIGERADAS	1.451	6.743	1,7%	1,2%	1.983	6.770	2,6%	1,2%
OUTRAS MIUZEZAS COMESTIVEIS DE BOVINO, CONGELADAS	3.385	14.120	4,1%	2,5%	3.584	16.480	4,7%	3,0%
OUTRAS PECAS NAO DESOSSADAS DE BOVINO, CONGELADAS	7.953	54.506	9,6%	9,6%	8.577	57.291	11,1%	10,4%
PREPARACOES ALIMENTICIAS E CONSERVAS, DE BOVINOS	4.499	24.683	5,4%	4,3%	4.059	27.465	5,3%	5,0%
QUARTOS DIANTEIROS NAO DESOSSADOS DE BOVINO, CONGELADOS	1.015	5.834	1,2%	1,0%	395	316	0,5%	0,1%
QUARTOS TRASEIROS NAO DESOSSADOS DE BOVINO, CONGELADOS	9.348	45.838	11,3%	8,1%	2.730	14.626	3,5%	2,6%
RABOS DE BOVINO, CONGELADOS	3.090	22.948	3,7%	4,0%	4.547	33.901	5,9%	6,1%
TRIPAS DE BOVINOS, FRESCAS, REFRIG. CONGEL. SALG. DEFUMADAS					823	2.833	1,1%	0,5%
SubTotal	83.031	567.742			77.055	552.483		
PORTO DO RIO DE JANEIRO - RJ								
CARNES DE BOVINOS, SALGADAS/EM SALMOURA/SECAS/DEFUMADAS	384	1.802	0,1%	0,1%	1.591	7.327	0,6%	0,5%
CARNES DESOSSADAS DE BOVINO, CONGELADAS	206.907	1.485.038	78,5%	75,2%	108.189	619.137	40,5%	39,6%
CARNES DESOSSADAS DE BOVINO, FRESCAS OU REFRIGERADAS	26.830	209.580	10,2%	10,6%	70.766	715.267	26,5%	45,7%
FIGADOS DE BOVINO, CONGELADOS	53	250			651	2.004	0,2%	0,1%
LINGUAS DE BOVINO, CONGELADAS	191	819	0,1%		708	2.553	0,3%	0,2%
MIUZEZAS COMESTIVEIS DE BOVINO, FRESCAS OU REFRIGERADAS	30	311			12	39		
OUTRAS MIUZEZAS COMESTIVEIS DE BOVINO, CONGELADAS	61	206			28.199	27.974	10,6%	1,8%
OUTRAS PECAS NAO DESOSSADAS DE BOVINO, CONGELADAS	734	5.358	0,3%	0,3%	4.461	38.959	1,7%	2,5%
OUTROS SEBOS BOVINOS	946	942	0,4%					
PREPARACOES ALIMENTICIAS E CONSERVAS, DE BOVINOS	22.146	245.648	8,4%	12,4%	19.262	86.742	7,2%	5,5%
QUARTOS DIANTEIROS NAO DESOSSADOS DE BOVINO, CONGELADOS	432	3.303	0,2%	0,2%	379	3.012	0,1%	0,2%
QUARTOS TRASEIROS NAO DESOSSADOS DE BOVINO, CONGELADOS	4.629	20.153	1,8%	1,0%	1.058	8.539	0,4%	0,5%
RABOS DE BOVINO, CONGELADOS	387	2.038	0,1%	0,1%	3.558	23.271	1,3%	1,5%
SEBO BOVINO, EM BRUTO					27.974	30.472	10,5%	1,9%
SubTotal	263.730	1.975.448			266.808	1.565.296		
RIO DE JANEIRO - AEROPORTO - RJ								
CARNES DESOSSADAS DE BOVINO, FRESCAS OU REFRIGERADAS	36.968	380.643	100,0%	100,0%				
SubTotal	36.968	380.643						
SANTANA								
CARCACAS E MEIAS-CARCACAS DE BOVINO, CONGELADAS	4	31	0,3%	0,2%	62	333	2,0%	1,1%
CARNES DE BOVINOS, SALGADAS/EM SALMOURA/SECAS/DEFUMADAS	92	877	6,6%	5,8%	46	698	1,5%	2,3%
CARNES DESOSSADAS DE BOVINO, CONGELADAS	51	437	3,6%	2,9%	246	2.439	7,9%	8,0%
CARNES DESOSSADAS DE BOVINO, FRESCAS OU REFRIGERADAS	916	11.196	65,2%	73,7%	1.793	19.318	57,9%	63,3%
FIGADOS DE BOVINO, CONGELADOS					41	149	1,3%	0,5%
LINGUAS DE BOVINO, CONGELADAS	23	153	1,6%	1,0%	40	215	1,3%	0,7%
OUTRAS MIUZEZAS COMESTIVEIS DE BOVINO, CONGELADAS	26	109	1,9%	0,7%	107	454	3,5%	1,5%
OUTRAS PECAS NAO DESOSSADAS DE BOVINO, CONGELADAS					69	846	2,2%	2,8%
PREPARACOES ALIMENTICIAS E CONSERVAS, DE BOVINOS	179	1.484	12,7%	9,8%	452	3.687	14,6%	12,1%
QUARTOS TRASEIROS NAO DESOSSADOS DE BOVINO, CONGELADOS	113	912	8,0%	6,0%	238	2.260	7,7%	7,4%
RABOS DE BOVINO, CONGELADOS					5	135	0,2%	0,4%
SubTotal	1.404	15.199			3.099	30.534		
SANTAREM - PA								
CARCACAS E MEIAS-CARCACAS DE BOVINO, CONGELADAS	25	152	0,8%	0,5%	161	733	2,0%	1,1%
CARNES DE BOVINOS, SALGADAS/EM SALMOURA/SECAS/DEFUMADAS	209	2.022	6,3%	6,8%	479	3.924	5,8%	5,8%
CARNES DESOSSADAS DE BOVINO, CONGELADAS	541	4.512	16,3%	15,3%	1.010	7.884	12,3%	11,6%
CARNES DESOSSADAS DE BOVINO, FRESCAS OU REFRIGERADAS	1.092	11.091	32,9%	37,5%	3.815	36.649	46,4%	54,1%
FIGADOS DE BOVINO, CONGELADOS	27	124	0,8%	0,4%	41	165	0,5%	0,2%
LINGUAS DE BOVINO, CONGELADAS	155	826	4,7%	2,8%	219	1.071	2,7%	1,6%
MIUZEZAS COMESTIVEIS DE BOVINO, FRESCAS OU REFRIGERADAS	60	409	1,8%	1,4%	30	182	0,4%	0,3%
OUTRAS MIUZEZAS COMESTIVEIS DE BOVINO, CONGELADAS	25	223	0,8%	0,8%	46	127	0,6%	0,2%
OUTRAS PECAS NAO DESOSSADAS DE BOVINO, CONGELADAS	341	2.982	10,3%	10,1%	769	4.862	9,4%	7,2%
PREPARACOES ALIMENTICIAS E CONSERVAS, DE BOVINOS	459	3.580	13,8%	12,1%	1.093	8.463	13,3%	12,5%
QUARTOS DIANTEIROS NAO DESOSSADOS DE BOVINO, CONGELADOS	20	207	0,6%	0,7%				
QUARTOS TRASEIROS NAO DESOSSADOS DE BOVINO, CONGELADOS	369	3.447	11,1%	11,7%	552	3.693	6,7%	5,5%
SubTotal	3.323	29.575			8.215	67.753		

Porto Produto	Janeiro a Dezembro / 2022				Janeiro a Dezembro / 2023			
	Porto		Participação %		Porto		Participação %	
	Quilos	US\$	Quilos	US\$	Quilos	US\$	Quilos	US\$
SAO SEBASTIAO - SP								
CARNES DE BOVINOS, SALGADAS/EM SALMOURA/SECAS/DEFUMADAS	275	1.164	3,2%	1,9%	67	364	0,6%	0,4%
CARNES DESOSSADAS DE BOVINO, CONGELADAS	4.211	31.592	49,0%	52,0%	5.643	45.783	46,9%	52,2%
CARNES DESOSSADAS DE BOVINO, FRESCAS OU REFRIGERADAS	639	4.648	7,4%	7,7%	1.177	8.758	9,8%	10,0%
FIGADOS DE BOVINO, CONGELADOS	54	183	0,6%	0,3%	170	460	1,4%	0,5%
LINGUAS DE BOVINO, CONGELADAS	29	130	0,3%	0,2%	105	316	0,9%	0,4%
MIUDEZAS COMESTIVEIS DE BOVINO, FRESCAS OU REFRIGERADAS					21	76	0,2%	0,1%
OUTRAS MIUDEZAS COMESTIVEIS DE BOVINO, CONGELADAS	327	1.463	3,8%	2,4%	323	1.597	2,7%	1,8%
OUTRAS PECAS NAO DESOSSADAS DE BOVINO, CONGELADAS	370	1.556	4,3%	2,6%	1.085	6.176	9,0%	7,0%
PREPARACOES ALIMENTICIAS E CONSERVAS, DE BOVINOS	398	2.330	4,6%	3,8%	758	4.861	6,3%	5,5%
QUARTOS DIANTEIROS NAO DESOSSADOS DE BOVINO, CONGELADOS	318	2.113	3,7%	3,5%	122	687	1,0%	0,8%
QUARTOS TRASEIROS NAO DESOSSADOS DE BOVINO, CONGELADOS	1.531	13.256	17,8%	21,8%	1.846	14.159	15,3%	16,2%
RABOS DE BOVINO, CONGELADOS	444	2.269	5,2%	3,7%	723	4.420	6,0%	5,0%
SubTotal	8.596	60.704			12.040	87.657		
Total Brasil	2.344.589.987	3.089.722.508	100,0%	100,0%	2.535.661.888	0.844.774.541	100,0%	100,0%

ABRAFRIGO

ASSOCIAÇÃO BRASILEIRA DE FRIGORÍFICOS

Exportação de Carnes e Derivados de Bovinos - Janeiro a Dezembro / 2023 (por Porto)

Porto	Janeiro a Dezembro / 2022				Janeiro a Dezembro / 2023				Variação 23/22	
	Porto		Participação %		Porto		Participação %		Porto	
	Quilos	US\$	Quilos	US\$	Quilos	US\$	Quilos	US\$	Quilos	US\$
AEROPORTO INT. DE SP/GUARULHO	249.466	2.830.242			457.786	4.581.140			83,5%	61,9%
AEROPORTO INT. DE VIRACOPOS - SP	13.456	258.298			31	233			-99,8%	-99,9%
ALF - BELEM - PA	58.842.517	349.715.014	2,5%	2,7%	44.916.376	202.013.870	1,8%	1,9%	-23,7%	-42,2%
ALF - CORUMBA - MS	1.041.820	2.258.877			1.261.963	3.016.852			21,1%	33,6%
ALF - DIONISIO CERQUEIRA - SC	24.272.849	119.567.357	1,0%	0,9%	30.769.497	145.249.441	1,2%	1,3%	26,8%	21,5%
ALF - FORTALEZA - CE	215.674	1.265.833			254.375	1.349.793			17,9%	6,6%
ALF - FOZ DO IGUAÇU - PR	7.879.939	33.683.107	0,3%	0,3%	12.590.027	45.319.787	0,5%	0,4%	59,8%	34,5%
ALF - PONTA PORA - MS	1.486.545	4.656.273	0,1%		3.825.050	12.319.481	0,2%	0,1%	157,3%	164,6%
ALF - PORTO ALEGRE	62.808.116	92.453.180	2,7%	0,7%	75.973.482	92.469.616	3,0%	0,9%	21,0%	0,0%
ALF - RECIFE - PE	1.514	13.442			3.209	24.115			112,0%	79,4%
ALF - SALVADOR - BA	3.244.356	16.907.171	0,1%	0,1%	1.819.165	9.056.647	0,1%	0,1%	-43,9%	-46,4%
ALF - URUGUAIANA - RS	366.321	2.572.949			1.099.984	2.611.246			200,3%	1,5%
ARACAJU	854	5.504			765	5.748			-10,4%	4,4%
ASSIS BRASIL - AC	772.361	5.707.955			715.947	4.131.120			-7,3%	-27,6%
BONFIM - RR	150	409			231.175	995.258			016,7%	239,4%
CABEDELO - PB	749	6.676			929	7.904			24,0%	18,4%
GUAJARA-MIRIM - RO	464.072	760.984			471.552	854.176			1,6%	12,2%
IRF - AEROPORTO INTERNACIONAL					96	587				
IRF - CHUI - RS	17.622.426	82.876.026	0,8%	0,6%	20.004.785	87.504.139	0,8%	0,8%	13,5%	5,6%
IRF - GUAIRA - PR					75.045	231.847				
IRF - IMBITUBA - SC	12.402	78.642			12.754	84.425			2,8%	7,4%
IRF - PORTO DE SUAPE - PE	8.708	79.761			7.192	60.973			-17,4%	-23,6%
IRF - SAO BORJA - RS	51.829.097	257.319.072	2,2%	2,0%	65.069.831	318.134.271	2,6%	2,9%	25,5%	23,6%
IRF CAMPOS DOS GOYTACAZES	14.765	103.790			15.222	112.035			3,1%	7,9%
IRF ILHEUS	372	1.799			1.543	6.234			314,8%	246,5%
IRF MACAE					1.166	13.786				
IRF NATAL	1.210	11.382			1.668	11.284			37,9%	-0,9%
IRF SANTANA DO LIVRAMENTO	167.712	390.832			143.028	499.456			-14,7%	27,8%
IRF SAO LUIS	55.373	395.590			6.564.595	7.597.260	0,3%	0,1%	755,2%	820,5%
ITAJAI - SC	105.253.212	532.370.399	4,5%	4,1%	80.742.132	337.175.193	3,2%	3,1%	-23,3%	-36,7%
JAGUARA O - RODOVIA - RS	7.060.537	32.703.310	0,3%	0,2%	7.884.602	31.933.232	0,3%	0,3%	11,7%	-2,4%
MACEIO	4.195	32.802			3.551	22.769			-15,4%	-30,6%
NITEROI					701	9.843				
OIAPOQUE					1	11				
PACARAIMA - RR	425.656	595.079								
PORTO DE ITAGUAI - RJ	98.480	463.309			339.158	1.686.615			244,4%	264,0%
PORTO DE MANAUS - AM	2.560	22.876			7.738	66.109			202,3%	189,0%
PORTO DE PARANAGUA - PR	357.714.580	1.960.735.172	15,3%	15,0%	524.144.864	2.131.356.904	20,7%	19,7%	46,5%	8,7%
PORTO DE RIO GRANDE - RS	42.540.345	220.069.645	1,8%	1,7%	37.680.450	171.995.552	1,5%	1,6%	-11,4%	-21,8%
PORTO DE SANTOS - SP	1.514.713.526	8.915.718.211	64,6%	68,1%	1.533.132.758	6.848.098.544	60,5%	63,1%	1,2%	-23,2%
PORTO DE SAO FRANCISCO DO SUL	85.007.020	450.062.229	3,6%	3,4%	85.070.478	381.863.322	3,4%	3,5%	0,1%	-15,2%
PORTO DE VITORIA - ES	83.031	567.742			77.055	552.483			-7,2%	-2,7%
PORTO DO RIO DE JANEIRO - RJ	263.730	1.975.448			266.808	1.565.296			1,2%	-20,8%
RIO DE JANEIRO - AEROPORTO - RJ	36.968	380.643								
SANTANA	1.404	15.199			3.099	30.534			120,7%	100,9%
SANTAREM - PA	3.323	29.575			8.215	67.753			147,2%	129,1%
SAO SEBASTIAO - SP	8.596	60.704			12.040	87.657			40,1%	44,4%

Porto	Janeiro a Dezembro / 2022				Janeiro a Dezembro / 2023				Variação 23/22	
	Porto		Participação %		Porto		Participação %		Porto	
	Quilos	US\$	Quilos	US\$	Quilos	US\$	Quilos	US\$	Quilos	US\$
Total Brasil	2.344.589.987	3.089.722.508	100,0%	100,0%	2.535.661.888	0.844.774.541	100,0%	100,0%	8,1%	-17,2%

ABRAFRIGO

ASSOCIAÇÃO BRASILEIRA DE FRIGORÍFICOS

Exportação de Carnes e Derivados de Bovinos - Janeiro a Dezembro / 2023 (Total por Porto e Região de origem)

Região de Origem	Janeiro a Dezembro / 2022				Janeiro a Dezembro / 2023				Variação 23/22	
	Porto		Participação %		Porto		Participação %		Porto	
	Quilos	US\$	Quilos	US\$	Quilos	US\$	Quilos	US\$	Quilos	US\$
CENTRO-OESTE	2.528.365	6.915.150	0,1%	0,1%	5.087.013	15.336.333	0,2%	0,1%	101,2%	121,8%
NORDESTE	3.534.409	18.735.159	0,2%	0,1%	8.660.092	18.173.272	0,3%	0,2%	145,0%	-3,0%
NORTE	60.510.639	356.831.892	2,6%	2,7%	46.351.003	208.128.286	1,8%	1,9%	-23,4%	-41,7%
SUDESTE	1.515.482.018	8.922.358.387	64,6%	68,2%	1.534.302.725	6.856.707.632	60,5%	63,2%	1,2%	-23,2%
SUL	762.534.556	3.784.881.920	32,5%	28,9%	941.261.055	3.746.429.018	37,1%	34,5%	23,4%	-1,0%
Total Brasil	2.344.589.987	3.089.722.508	100,0%	100,0%	2.535.661.888	0.844.774.541	100,0%	100,0%	8,1%	-17,2%

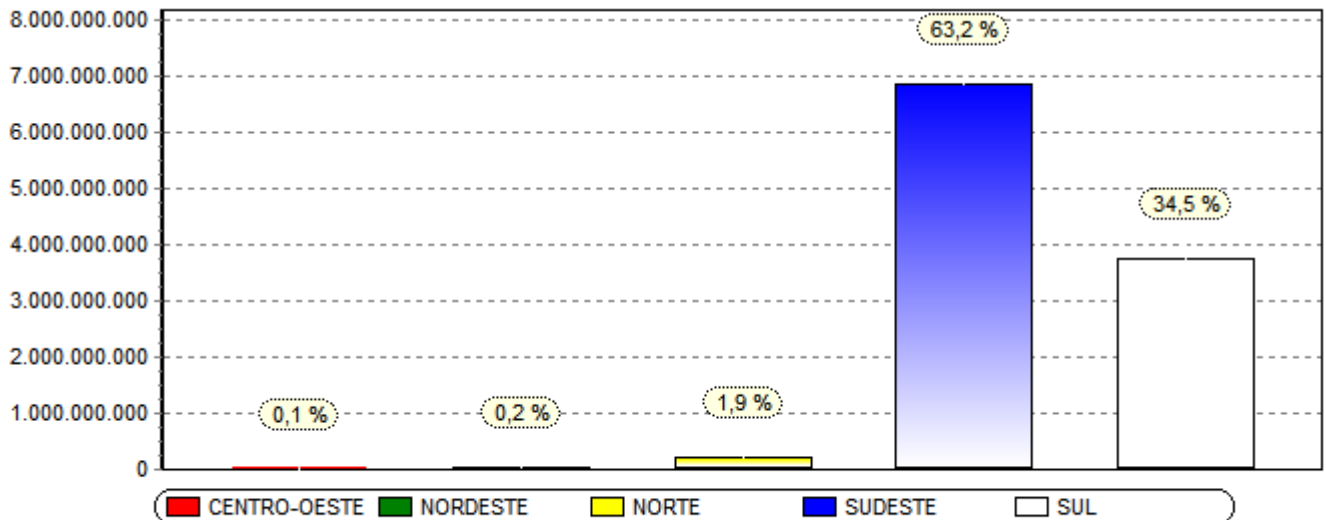

*Obs. Gráfico referente coluna (US\$) no ano 2023.

ABRAFRIGO

ASSOCIAÇÃO BRASILEIRA DE FRIGORÍFICOS

Exportação de Carnes e Derivados de Bovinos - Janeiro a Dezembro / 2023 (10 principais Porto - por origem)

Produto/Porto e Estado	Janeiro a Dezembro / 2022				Janeiro a Dezembro / 2023			
	Porto		Participação %		Porto		Participação %	
	Quilos	US\$	Quilos	US\$	Quilos	US\$	Quilos	US\$
ALF - BELEM - PA								
02021000 CARCACAS E MEIAS-CARCACAS DE BOVINO, CONGELADAS								
MARANHAO	25	50	26,9%	10,0%				
PARA	68	452	73,1%	90,0%	345	1.518	100,0%	100,0%
SubTotal Produto	93	502			345	1.518		
02102000 CARNES DE BOVINOS, SALGADAS/EM SALMOURA/SECAS/DEFUMADAS								
MARANHAO	71	572	14,0%	11,8%	441	3.362	26,6%	26,6%
PARA	436	4.264	86,0%	88,2%	1.219	9.264	73,4%	73,4%
SubTotal Produto	507	4.836			1.660	12.626		
02023000 CARNES DESOSSADAS DE BOVINO, CONGELADAS								
ESPIRITO SANTO	40	366						
MARANHAO	287	2.692			571	4.417		
MATO GROSSO	1.837.640	12.194.838	3,5%	3,6%	252.529	1.292.720	0,6%	0,7%
PARA	50.034.982	317.514.607	94,3%	94,4%	37.739.550	179.934.853	92,7%	92,9%
TOCANTINS	1.172.270	6.580.970	2,2%	2,0%	2.721.242	12.512.458	6,7%	6,5%
SubTotal Produto	53.045.219	336.293.473	2,3%	2,6%	40.713.892	193.744.448	1,6%	1,8%
02013000 CARNES DESOSSADAS DE BOVINO, FRESCAS OU REFRIGERADAS								
ESPIRITO SANTO	15	38	0,1%					
MARANHAO	87	819	0,3%	0,4%	2.061	9.363	1,8%	1,4%
PARA	26.950	210.631	99,6%	99,6%	113.252	667.741	98,2%	98,6%
SubTotal Produto	27.052	211.488			115.313	677.104		
02062200 FIGADOS DE BOVINO, CONGELADOS								
MARANHAO	10	47	0,1%	0,1%	11	37		
PARA	19.533	43.753	99,9%	99,9%	68.697	111.401	100,0%	100,0%
SubTotal Produto	19.543	43.800			68.708	111.438		
02062100 LINGUAS DE BOVINO, CONGELADAS								
ESPIRITO SANTO	13	54						
MARANHAO					3	27		
PARA	111.381	336.206	100,0%	100,0%	180.298	417.101	100,0%	100,0%
SubTotal Produto	111.394	336.260			180.301	417.128		
02061000 MIUDEZAS COMESTIVEIS DE BOVINO, FRESCAS OU REFRIGERADAS								
PARA	25	82	100,0%	100,0%	20	62	100,0%	100,0%
SubTotal Produto	25	82			20	62		
15021090 OUTRAS GORDURAS BOVINAS								
PARA	26.990	102.592	100,0%	100,0%	92.591	308.401	100,0%	100,0%
SubTotal Produto	26.990	102.592			92.591	308.401		
02062990 OUTRAS MIUDEZAS COMESTIVEIS DE BOVINO, CONGELADAS								
ESPIRITO SANTO	31	143						
MATO GROSSO	266.003	675.772	7,8%	9,0%	14.645	26.712	0,6%	0,8%
PARA	2.869.642	6.209.238	83,7%	82,2%	2.382.847	3.370.617	96,0%	95,7%
PARANA	14.302	34.723	0,4%	0,5%				
SAO PAULO					13.826	34.002	0,6%	1,0%
TOCANTINS	277.918	630.218	8,1%	8,3%	70.049	92.391	2,8%	2,6%
SubTotal Produto	3.427.896	7.550.094	0,1%	0,1%	2.481.367	3.523.722	0,1%	
02022090 OUTRAS PECAS NAO DESOSSADAS DE BOVINO, CONGELADAS								
ESPIRITO SANTO	15	63						
MARANHAO	302	2.403		0,1%	141	1.161		0,1%
PARA	1.118.213	2.651.336	99,6%	99,7%	694.746	1.765.711	100,0%	99,9%
TOCANTINS	4.004	4.492	0,4%	0,2%				
SubTotal Produto	1.122.534	2.658.294			694.887	1.766.872		
15021019 OUTROS SEBOS BOVINOS								
MATO GROSSO	52.111	78.771	92,4%	95,6%				
PARA	4.291	3.618	7,6%	4,4%				
SubTotal Produto	56.402	82.389						
16025000 PREPARACOES ALIMENTICIAS E CONSERVAS, DE BOVINOS								
MARANHAO	178	1.580	4,6%	8,2%	242	2.040	8,1%	11,4%
PARA	3.678	17.692	95,4%	91,8%	2.756	15.792	91,9%	88,6%
SubTotal Produto	3.856	19.272			2.998	17.832		

Produto/Porto e Estado	Janeiro a Dezembro / 2022				Janeiro a Dezembro / 2023			
	Porto		Participação %		Porto		Participação %	
	Quilos	US\$	Quilos	US\$	Quilos	US\$	Quilos	US\$
ALF - BELEM - PA								
02022010 QUARTOS DIANTEIROS NAO DESOSSADOS DE BOVINO, CONGELADOS								
ESPIRITO SANTO	16	14	6,5%	0,6%				
MARANHAO	150	1.399	60,5%	64,0%	20	259	100,0%	100,0%
PARA	82	773	33,1%	35,4%				
SubTotal Produto	248	2.186			20	259		
02022020 QUARTOS TRASEIROS NAO DESOSSADOS DE BOVINO, CONGELADOS								
MARANHAO	65	443	14,0%	12,1%	10	154	3,0%	5,4%
PARA	399	3.233	86,0%	87,9%	328	2.696	97,0%	94,6%
SubTotal Produto	464	3.676			338	2.850		
02062910 RABOS DE BOVINO, CONGELADOS								
MARANHAO					10	64		
PARA	68.668	278.178	100,0%	100,0%	126.912	494.217	100,0%	100,0%
SubTotal Produto	68.668	278.178			126.922	494.281		
15021011 SEBO BOVINO, EM BRUTO								
PARA					6.694	6.398	100,0%	100,0%
SubTotal Produto					6.694	6.398		
05040011 TRIPAS DE BOVINOS, FRESCAS, REFRIG.CONGEL.SALG.DEFUMADAS								
PARA	892.569	1.951.216	95,8%	91,7%	416.672	879.696	96,8%	94,7%
PARANA	39.057	176.676	4,2%	8,3%				
SAO PAULO					13.648	49.235	3,2%	5,3%
SubTotal Produto	931.626	2.127.892			430.320	928.931		
ALF - DIONISIO CERQUEIRA - SC								
02023000 CARNES DESOSSADAS DE BOVINO, CONGELADAS								
GOIAS	1.284.292	5.256.141	24,0%	23,6%	1.119.759	4.439.401	13,9%	14,1%
MATO GROSSO	952.225	3.811.907	17,8%	17,1%	1.949.523	7.345.023	24,2%	23,4%
MATO GROSSO DO SUL	2.249.234	9.643.372	42,1%	43,4%	2.903.820	12.227.731	36,1%	38,9%
MINAS GERAIS	97.218	395.181	1,8%	1,8%				
RONDONIA	697.273	2.854.160	13,0%	12,8%	1.941.018	6.855.788	24,1%	21,8%
SAO PAULO	19.046	73.535	0,4%	0,3%	135.818	578.187	1,7%	1,8%
TOCANTINS	48.520	210.499	0,9%	0,9%				
SubTotal Produto	5.347.808	22.244.795	0,2%	0,2%	8.049.938	31.446.130	0,3%	0,3%
02013000 CARNES DESOSSADAS DE BOVINO, FRESCAS OU REFRIGERADAS								
GOIAS	3.792.724	19.420.390	20,3%	20,1%	2.840.589	13.990.021	12,7%	12,4%
MATO GROSSO	1.748.531	8.715.116	9,3%	9,0%	3.537.887	17.841.065	15,8%	15,8%
MATO GROSSO DO SUL	8.967.820	47.315.885	47,9%	49,1%	9.745.165	50.428.410	43,4%	44,7%
MINAS GERAIS	167.755	883.463	0,9%	0,9%	382.865	1.887.642	1,7%	1,7%
RONDONIA	4.049.451	20.054.698	21,6%	20,8%	5.403.974	26.025.866	24,1%	23,1%
SAO PAULO					543.224	2.669.634	2,4%	2,4%
SubTotal Produto	18.726.281	96.389.552	0,8%	0,7%	22.453.704	112.842.638	0,9%	1,0%
02061000 MIUDEZAS COMESTIVEIS DE BOVINO, FRESCAS OU REFRIGERADAS								
GOIAS	2.399	28.750	100,0%	100,0%	1.313	16.439	40,2%	62,4%
MATO GROSSO DO SUL					1.955	9.900	59,8%	37,6%
SubTotal Produto	2.399	28.750			3.268	26.339		
16025000 PREPARACOES ALIMENTICIAS E CONSERVAS, DE BOVINOS								
MATO GROSSO DO SUL	111.322	392.994	56,7%	43,5%	220.045	689.807	83,8%	73,8%
SAO PAULO	85.039	511.266	43,3%	56,5%	42.542	244.527	16,2%	26,2%
SubTotal Produto	196.361	904.260			262.587	934.334		
ALF - PORTO ALEGRE								
02102000 CARNES DE BOVINOS, SALGADAS/EM SALMOURA/SECAS/DEFUMADAS								
RIO GRANDE DO SUL	10	89	100,0%	100,0%				
SANTA CATARINA					20	151	100,0%	100,0%
SubTotal Produto	10	89			20	151		
02023000 CARNES DESOSSADAS DE BOVINO, CONGELADAS								
RIO GRANDE DO SUL	2.226	25.607	100,0%	100,0%	4.042	41.002	99,0%	99,1%
SANTA CATARINA					41	369	1,0%	0,9%
SubTotal Produto	2.226	25.607			4.083	41.371		
02013000 CARNES DESOSSADAS DE BOVINO, FRESCAS OU REFRIGERADAS								
RIO GRANDE DO SUL	267	2.195	100,0%	100,0%				
SubTotal Produto	267	2.195						
02062200 FIGADOS DE BOVINO, CONGELADOS								
RIO GRANDE DO SUL	42	192	100,0%	100,0%	76	242	100,0%	100,0%

Produto/Porto e Estado	Janeiro a Dezembro / 2022				Janeiro a Dezembro / 2023			
	Porto		Participação %		Porto		Participação %	
	Quilos	US\$	Quilos	US\$	Quilos	US\$	Quilos	US\$
ALF - PORTO ALEGRE								
02062200 FIGADOS DE BOVINO, CONGELADOS								
SubTotal Produto	42	192			76	242		
02062100 LINGUAS DE BOVINO, CONGELADAS								
RIO GRANDE DO SUL	61	248	100,0%	100,0%	82	361	100,0%	100,0%
SubTotal Produto	61	248			82	361		
02062990 OUTRAS MIUDEZAS COMESTIVEIS DE BOVINO, CONGELADAS								
RIO GRANDE DO SUL	32	125	100,0%	100,0%	200	577	90,9%	88,4%
SANTA CATARINA					20	76	9,1%	11,6%
SubTotal Produto	32	125			220	653		
02022090 OUTRAS PECAS NAO DESOSSADAS DE BOVINO, CONGELADAS								
RIO GRANDE DO SUL	82	753	100,0%	100,0%	227	1.576	100,0%	100,0%
SubTotal Produto	82	753			227	1.576		
16025000 PREPARACOES ALIMENTICIAS E CONSERVAS, DE BOVINOS								
RIO GRANDE DO SUL	149	967	100,0%	100,0%	275	1.938	97,2%	97,6%
SANTA CATARINA					8	48	2,8%	2,4%
SubTotal Produto	149	967			283	1.986		
02022010 QUARTOS DIANTEIROS NAO DESOSSADOS DE BOVINO, CONGELADOS								
RIO GRANDE DO SUL	155	1.248	100,0%	100,0%	30	216	100,0%	100,0%
SubTotal Produto	155	1.248			30	216		
02022020 QUARTOS TRASEIROS NAO DESOSSADOS DE BOVINO, CONGELADOS								
RIO GRANDE DO SUL	684	7.446	100,0%	100,0%	335	4.089	100,0%	100,0%
SubTotal Produto	684	7.446			335	4.089		
02062910 RABOS DE BOVINO, CONGELADOS								
RIO GRANDE DO SUL	278	1.473	100,0%	100,0%	293	1.443	93,3%	92,0%
SANTA CATARINA					21	126	6,7%	8,0%
SubTotal Produto	278	1.473			314	1.569		
15021012 SEBO BOVINO FUNDIDO (INCLUINDO O PREMIER JUS)								
MATO GROSSO	2.150.000	3.085.253	3,4%	3,3%	10.368.330	13.002.930	13,6%	14,1%
MATO GROSSO DO SUL	10.000.000	14.630.502	15,9%	15,8%	11.762.070	15.000.818	15,5%	16,2%
PARA	5.898.200	8.543.800	9,4%	9,2%	6.917.180	8.655.120	9,1%	9,4%
RIO GRANDE DO SUL	44.755.844	66.152.872	71,3%	71,6%	39.059.658	46.909.356	51,4%	50,8%
RONDONIA					1.162.320	1.466.978	1,5%	1,6%
SANTA CATARINA					948.200	1.114.516	1,2%	1,2%
ZONA NAO DECLARADA					5.750.003	6.267.503	7,6%	6,8%
SubTotal Produto	62.804.044	92.412.427	2,7%	0,7%	75.967.761	92.417.221	3,0%	0,9%
05040011 TRIPAS DE BOVINOS, FRESCAS, REFRIG.CONGEL.SALG.DEFUMADAS								
RIO GRANDE DO SUL	86	410	100,0%	100,0%	51	181	100,0%	100,0%
SubTotal Produto	86	410			51	181		
IRF - CHUI - RS								
02023000 CARNES DESOSSADAS DE BOVINO, CONGELADAS								
GOIAS					69.873	186.668	5,9%	5,3%
MARANHAO	68.836	189.821	3,6%	3,0%	131.453	378.140	11,0%	10,8%
MATO GROSSO	23.055	79.516	1,2%	1,3%	90.219	274.250	7,6%	7,9%
MATO GROSSO DO SUL	21.958	64.925	1,1%	1,0%				
MINAS GERAIS	90.976	294.107	4,7%	4,7%				
PARANA	215.460	679.474	11,2%	10,9%	43.753	118.060	3,7%	3,4%
RIO GRANDE DO SUL	27.306	76.072	1,4%	1,2%	19.832	54.316	1,7%	1,6%
RONDONIA	1.006.399	3.519.070	52,4%	56,3%	454.806	1.369.903	38,2%	39,2%
SANTA CATARINA					6.510	59.644	0,5%	1,7%
SAO PAULO	466.698	1.346.942	24,3%	21,6%	373.934	1.051.252	31,4%	30,1%
SubTotal Produto	1.920.688	6.249.927	0,1%		1.190.380	3.492.233		
02013000 CARNES DESOSSADAS DE BOVINO, FRESCAS OU REFRIGERADAS								
BAHIA	67.327	309.524	0,4%	0,4%	68.666	308.104	0,4%	0,4%
ESPIRITO SANTO	270.510	1.389.113	1,8%	1,8%				
GOIAS	3.356.110	16.261.589	22,1%	21,6%	5.521.410	25.605.692	30,5%	31,3%
MARANHAO	1.967.662	9.827.109	13,0%	13,1%	2.246.300	9.529.730	12,4%	11,6%
MATO GROSSO	1.671.530	8.000.760	11,0%	10,6%	3.391.280	14.360.497	18,8%	17,5%
MATO GROSSO DO SUL	1.450.593	6.658.357	9,5%	8,9%	1.599.856	6.887.784	8,8%	8,4%
MINAS GERAIS	292.655	1.445.757	1,9%	1,9%	338.019	1.473.231	1,9%	1,8%
PARA					22.943	103.075	0,1%	0,1%
PARANA	1.789.211	9.114.590	11,8%	12,1%	728.305	3.777.787	4,0%	4,6%

Produto/Porto e Estado	Janeiro a Dezembro / 2022				Janeiro a Dezembro / 2023			
	Porto		Participação %		Porto		Participação %	
	Quilos	US\$	Quilos	US\$	Quilos	US\$	Quilos	US\$
IRF - CHUI - RS								
02013000 CARNES DESOSSADAS DE BOVINO, FRESCAS OU REFRIGERADAS								
RIO GRANDE DO SUL	1.406.215	6.880.757	9,3%	9,2%	673.320	2.897.849	3,7%	3,5%
RONDONIA	341.532	1.539.475	2,2%	2,0%	891.934	3.800.158	4,9%	4,6%
SANTA CATARINA	458.668	2.401.712	3,0%	3,2%				
SAO PAULO	2.119.852	11.345.773	14,0%	15,1%	2.531.993	12.862.787	14,0%	15,7%
TOCANTINS					68.888	300.109	0,4%	0,4%
SubTotal Produto	15.191.865	75.174.516	0,6%	0,6%	18.082.914	81.906.803	0,7%	0,8%
02062100 LINGUAS DE BOVINO, CONGELADAS								
MARANHAO					22.862	51.010	30,1%	30,0%
RIO GRANDE DO SUL	3.003	7.939	12,0%	12,8%	17.033	28.775	22,4%	16,9%
SAO PAULO	22.002	54.179	88,0%	87,2%	36.103	90.463	47,5%	53,1%
SubTotal Produto	25.005	62.118			75.998	170.248		
02062990 OUTRAS MIUDEZAS COMESTIVEIS DE BOVINO, CONGELADAS								
MARANHAO					22.977	46.404	52,4%	73,7%
PARANA	38.883	68.491	82,7%	80,8%				
RIO GRANDE DO SUL					19.272	13.437	44,0%	21,3%
SAO PAULO	8.129	16.259	17,3%	19,2%	1.571	3.142	3,6%	5,0%
SubTotal Produto	47.012	84.750			43.820	62.983		
02022090 OUTRAS PECAS NAO DESOSSADAS DE BOVINO, CONGELADAS								
RIO GRANDE DO SUL	96.715	354.613	58,0%	58,9%	52.424	151.158	22,9%	20,2%
RONDONIA	70.022	247.007	42,0%	41,1%	115.074	381.263	50,3%	50,8%
SAO PAULO					61.240	217.728	26,8%	29,0%
SubTotal Produto	166.737	601.620			228.738	750.149		
16025000 PREPARACOES ALIMENTICIAS E CONSERVAS, DE BOVINOS								
RIO GRANDE DO SUL	128.237	421.123	100,0%	100,0%	132.532	466.824	100,0%	100,0%
SubTotal Produto	128.237	421.123			132.532	466.824		
05040011 TRIPAS DE BOVINOS, FRESCAS, REFRIG.CONGEL.SALG.DEFUMADAS								
GOIAS	21.682	78.697	15,2%	27,9%				
PARANA	121.200	203.275	84,8%	72,1%	250.403	654.899	100,0%	100,0%
SubTotal Produto	142.882	281.972			250.403	654.899		
IRF - SAO BORJA - RS								
02102000 CARNES DE BOVINOS, SALGADAS/EM SALMOURA/SECAS/DEFUMADAS								
SAO PAULO					13.539	88.679	100,0%	100,0%
SubTotal Produto					13.539	88.679		
02023000 CARNES DESOSSADAS DE BOVINO, CONGELADAS								
GOIAS	1.264.188	4.974.353	7,4%	6,4%	2.459.017	9.815.474	14,1%	13,3%
MATO GROSSO	4.704.535	20.282.849	27,5%	26,1%	4.946.321	19.768.037	28,4%	26,8%
MATO GROSSO DO SUL	5.796.763	25.300.361	33,9%	32,6%	3.852.842	16.840.437	22,1%	22,8%
MINAS GERAIS	96.017	466.267	0,6%	0,6%	388.117	1.335.408	2,2%	1,8%
PARANA	391.988	1.829.147	2,3%	2,4%	343.507	1.762.028	2,0%	2,4%
RIO GRANDE DO SUL	44.998	175.914	0,3%	0,2%	539.071	2.065.317	3,1%	2,8%
RONDONIA	2.842.484	12.721.417	16,6%	16,4%	3.002.037	12.187.429	17,3%	16,5%
SANTA CATARINA	21.273	69.790	0,1%	0,1%				
SAO PAULO	1.659.168	10.814.613	9,7%	13,9%	1.599.431	9.225.445	9,2%	12,5%
TOCANTINS	291.274	1.058.094	1,7%	1,4%	268.166	889.127	1,5%	1,2%
SubTotal Produto	17.112.688	77.692.805	0,7%	0,6%	17.398.509	73.888.702	0,7%	0,7%
02013000 CARNES DESOSSADAS DE BOVINO, FRESCAS OU REFRIGERADAS								
GOIAS	3.778.078	20.194.734	11,0%	11,4%	5.200.315	28.536.347	11,1%	11,8%
MATO GROSSO	7.118.992	35.870.072	20,7%	20,2%	10.462.824	52.572.553	22,3%	21,8%
MATO GROSSO DO SUL	11.383.101	60.720.309	33,1%	34,1%	14.139.102	72.652.377	30,1%	30,1%
MINAS GERAIS	1.763.017	9.593.920	5,1%	5,4%	2.460.962	12.284.050	5,2%	5,1%
PARANA	458.335	2.526.710	1,3%	1,4%	1.099.589	6.140.178	2,3%	2,5%
RONDONIA	9.292.837	46.017.750	27,0%	25,9%	8.774.214	44.070.968	18,7%	18,3%
SANTA CATARINA	34.401	295.048	0,1%	0,2%				
SAO PAULO	373.566	1.864.128	1,1%	1,0%	4.334.538	22.296.290	9,2%	9,2%
TOCANTINS	159.097	829.275	0,5%	0,5%	547.239	2.831.194	1,2%	1,2%
SubTotal Produto	34.361.424	177.911.946	1,5%	1,4%	47.018.783	241.383.957	1,9%	2,2%
02061000 MIUDEZAS COMESTIVEIS DE BOVINO, FRESCAS OU REFRIGERADAS								
GOIAS	17.919	218.944	100,0%	100,0%	33.211	412.533	99,6%	99,9%
MATO GROSSO DO SUL					117	599	0,4%	0,1%
SubTotal Produto	17.919	218.944			33.328	413.132		

Produto/Porto e Estado	Janeiro a Dezembro / 2022				Janeiro a Dezembro / 2023			
	Porto		Participação %		Porto		Participação %	
	Quilos	US\$	Quilos	US\$	Quilos	US\$	Quilos	US\$
IRF - SAO BORJA - RS								
02062990 OUTRAS MIUDEZAS COMESTIVEIS DE BOVINO, CONGELADAS								
GOIAS					2.201	18.250	100,0%	100,0%
SubTotal Produto					2.201	18.250		
16025000 PREPARACOES ALIMENTICIAS E CONSERVAS, DE BOVINOS								
MATO GROSSO DO SUL	166.410	443.997	49,4%	29,7%	428.927	1.176.826	71,1%	50,3%
SAO PAULO	170.656	1.051.380	50,6%	70,3%	174.544	1.164.725	28,9%	49,7%
SubTotal Produto	337.066	1.495.377			603.471	2.341.551		
ITAJAI - SC								
02102000 CARNES DE BOVINOS, SALGADAS/EM SALMOURA/SECAS/DEFUMADAS								
PARANA	125	788	64,4%	76,7%				
SANTA CATARINA	69	239	35,6%	23,3%				
SAO PAULO					120	780	100,0%	100,0%
SubTotal Produto	194	1.027			120	780		
02023000 CARNES DESOSSADAS DE BOVINO, CONGELADAS								
BAHIA	82.064	275.398	0,1%	0,1%				
GOIAS	9.145.391	56.897.242	10,0%	11,5%	11.641.104	51.050.036	16,0%	16,0%
MATO GROSSO	33.338.288	192.548.834	36,6%	38,9%	17.824.991	73.487.428	24,5%	23,1%
MATO GROSSO DO SUL	15.557.025	75.206.619	17,1%	15,2%	3.407.543	13.155.191	4,7%	4,1%
MINAS GERAIS	254.945	1.065.854	0,3%	0,2%	1.056.986	4.000.729	1,5%	1,3%
PARA	110.648	454.034	0,1%	0,1%				
PARANA	178.176	1.328.612	0,2%	0,3%				
RIO GRANDE DO SUL	2.784.771	19.015.630	3,1%	3,8%	3.041.500	15.310.136	4,2%	4,8%
RONDONIA	19.091.579	86.131.866	21,0%	17,4%	21.747.803	98.074.118	29,8%	30,8%
SANTA CATARINA	626.762	2.659.941	0,7%	0,5%	385.611	1.627.249	0,5%	0,5%
SAO PAULO	7.951.411	50.961.997	8,7%	10,3%	11.563.545	53.660.276	15,9%	16,8%
TOCANTINS	1.987.490	8.859.312	2,2%	1,8%	2.224.105	8.422.729	3,1%	2,6%
SubTotal Produto	91.108.550	495.405.339	3,9%	3,8%	72.893.188	318.787.892	2,9%	2,9%
02013000 CARNES DESOSSADAS DE BOVINO, FRESCAS OU REFRIGERADAS								
MATO GROSSO					7.894	72.544	22,9%	21,8%
PARANA	60	507	0,1%	0,1%				
RIO DE JANEIRO					1.680	12.543	4,9%	3,8%
RIO GRANDE DO SUL	102.798	576.848	96,6%	93,3%				
SANTA CATARINA	787	6.235	0,7%	1,0%	1.003	7.537	2,9%	2,3%
SAO PAULO	2.755	34.395	2,6%	5,6%	23.851	239.596	69,3%	72,1%
SubTotal Produto	106.400	617.985			34.428	332.220		
02062200 FIGADOS DE BOVINO, CONGELADOS								
GOIAS	414.991	793.843	46,8%	46,4%	26.864	45.943	32,5%	34,2%
MATO GROSSO	27.862	49.951	3,1%	2,9%	27.542	38.095	33,3%	28,3%
MATO GROSSO DO SUL	5.159	14.830	0,6%	0,9%	992	1.752	1,2%	1,3%
PARANA	10	22						
RONDONIA	221.762	424.729	25,0%	24,8%				
SANTA CATARINA	123	483			151	664	0,2%	0,5%
SAO PAULO	107.084	214.420	12,1%	12,5%				
TOCANTINS	110.005	210.972	12,4%	12,3%	27.052	47.957	32,8%	35,7%
SubTotal Produto	886.996	1.709.250			82.601	134.411		
02062100 LINGUAS DE BOVINO, CONGELADAS								
ACRE	24.053	63.505	3,7%	2,9%				
GOIAS	115.671	522.845	17,7%	23,6%	134.764	525.885	26,1%	30,5%
MATO GROSSO	85.230	229.787	13,1%	10,4%	77.095	236.765	14,9%	13,8%
MATO GROSSO DO SUL	75.929	250.055	11,6%	11,3%				
MINAS GERAIS	4.307	12.600	0,7%	0,6%	19.105	67.449	3,7%	3,9%
PARANA	2.274	8.965	0,3%	0,4%				
RIO GRANDE DO SUL	7.786	16.592	1,2%	0,7%	26.148	47.687	5,1%	2,8%
RONDONIA	231.133	806.124	35,5%	36,3%	211.911	717.811	41,0%	41,7%
SANTA CATARINA	13.990	35.716	2,1%	1,6%	13.306	23.438	2,6%	1,4%
SAO PAULO	77.356	208.821	11,9%	9,4%	20.788	56.235	4,0%	3,3%
TOCANTINS	14.062	64.635	2,2%	2,9%	13.193	46.129	2,6%	2,7%
SubTotal Produto	651.791	2.219.645			516.310	1.721.399		
15021090 OUTRAS GORDURAS BOVINAS								
MATO GROSSO	69.716	52.429	69,2%	65,9%				
MATO GROSSO DO SUL	31.044	27.099	30,8%	34,1%				
SubTotal Produto	100.760	79.528						

Produto/Porto e Estado	Janeiro a Dezembro / 2022				Janeiro a Dezembro / 2023			
	Porto		Participação %		Porto		Participação %	
	Quilos	US\$	Quilos	US\$	Quilos	US\$	Quilos	US\$
ITAJAI - SC								
02062990 OUTRAS MIUDEZAS COMESTIVEIS DE BOVINO, CONGELADAS								
ACRE	18.385	64.530	0,3%	0,6%				
GOIAS	872.798	2.256.597	16,0%	19,3%	668.269	838.532	14,9%	11,2%
MATO GROSSO	1.582.543	2.614.612	29,0%	22,4%	692.182	913.046	15,4%	12,1%
MATO GROSSO DO SUL	588.942	940.886	10,8%	8,1%	60.175	126.683	1,3%	1,7%
MINAS GERAIS	26.947	63.878	0,5%	0,5%	39.393	46.908	0,9%	0,6%
PARA	6.597	16.493	0,1%	0,1%				
PARANA	3.366	12.199	0,1%	0,1%				
RIO GRANDE DO SUL	124.907	193.459	2,3%	1,7%	238.134	422.175	5,3%	5,6%
RONDONIA	1.524.380	3.893.359	28,0%	33,4%	2.049.466	4.001.998	45,7%	53,2%
SANTA CATARINA	160.447	296.954	2,9%	2,5%	145.619	232.858	3,2%	3,1%
SAO PAULO	384.829	880.232	7,1%	7,5%	462.129	795.779	10,3%	10,6%
TOCANTINS	153.944	428.810	2,8%	3,7%	125.738	138.468	2,8%	1,8%
SubTotal Produto	5.448.085	11.662.009	0,2%	0,1%	4.481.105	7.516.447	0,2%	0,1%
02022090 OUTRAS PECAS NAO DESOSSADAS DE BOVINO, CONGELADAS								
MATO GROSSO	60.476	183.628	18,7%	15,6%	20.981	70.393	11,9%	13,0%
MATO GROSSO DO SUL	96.571	324.259	29,9%	27,6%				
PARANA	30	101						
RIO GRANDE DO SUL	99.345	543.165	30,8%	46,3%	6.910	31.859	3,9%	5,9%
RONDONIA	45.008	46.282	14,0%	3,9%	119.679	348.100	68,0%	64,2%
SANTA CATARINA	73	329			27.272	87.503	15,5%	16,1%
SAO PAULO					1.232	4.713	0,7%	0,9%
TOCANTINS	21.134	76.070	6,6%	6,5%				
SubTotal Produto	322.637	1.173.834			176.074	542.568		
15021019 OUTROS SEBOS BOVINOS								
MATO GROSSO	201.378	300.222	25,8%	27,2%				
MATO GROSSO DO SUL	502.998	625.768	64,5%	56,7%				
RONDONIA	75.710	177.549	9,7%	16,1%	8.596	25.164	24,2%	29,0%
SAO PAULO					26.862	61.656	75,8%	71,0%
SubTotal Produto	780.086	1.103.539			35.458	86.820		
16025000 PREPARACOES ALIMENTICIAS E CONSERVAS, DE BOVINOS								
MATO GROSSO DO SUL	42.638	115.674	1,1%	0,9%				
PARANA	24	33			45	235		
RIO DE JANEIRO					160	560		
RIO GRANDE DO SUL	3.686.304	12.608.169	97,8%	97,3%	682.765	2.336.679	99,9%	99,8%
SANTA CATARINA	216	1.196			452	2.883	0,1%	0,1%
SAO PAULO	39.757	230.134	1,1%	1,8%				
SubTotal Produto	3.768.939	12.955.206	0,2%	0,1%	683.422	2.340.357		
02062910 RABOS DE BOVINO, CONGELADOS								
GOIAS					88.949	345.284	47,3%	48,7%
MATO GROSSO	80.916	256.677	22,8%	23,1%	30.182	100.111	16,0%	14,1%
MATO GROSSO DO SUL	178.155	560.016	50,3%	50,4%	9.184	36.425	4,9%	5,1%
RONDONIA	92.281	284.560	26,0%	25,6%	43.109	168.425	22,9%	23,8%
SANTA CATARINA	392	2.350	0,1%	0,2%	257	1.489	0,1%	0,2%
SAO PAULO					11.433	38.676	6,1%	5,5%
TOCANTINS	2.744	8.306	0,8%	0,7%	5.002	18.280	2,7%	2,6%
SubTotal Produto	354.488	1.111.909			188.116	708.690		
15021011 SEBO BOVINO, EM BRUTO								
GOIAS	44.881	152.260	38,6%	58,3%	42.599	39.872	84,3%	79,8%
MATO GROSSO	54.515	86.732	46,8%	33,2%				
PARANA	4.905	6.979	4,2%	2,7%				
RONDONIA	2.190	3.596	1,9%	1,4%	3.937	6.895	7,8%	13,8%
SAO PAULO	9.922	11.585	8,5%	4,4%	3.989	3.191	7,9%	6,4%
SubTotal Produto	116.413	261.152			50.525	49.958		
05040011 TRIPAS DE BOVINOS, FRESCAS, REFRIG. CONGEL. SALG. DEFUMADAS								
MATO GROSSO	88.343	181.515	5,5%	4,5%	98.693	165.717	6,2%	3,3%
PARANA	997.751	2.213.867	62,1%	54,4%	925.573	3.111.572	57,8%	62,8%
RIO GRANDE DO SUL					203.744	434.114	12,7%	8,8%
SANTA CATARINA	521.779	1.674.594	32,5%	41,1%	372.775	1.242.248	23,3%	25,1%
SubTotal Produto	1.607.873	4.069.976	0,1%		1.600.785	4.953.651	0,1%	
PORTO DE PARANAGUA - PR								
02021000 CARCACAS E MEIAS-CARCACAS DE BOVINO, CONGELADAS								

Produto/Porto e Estado	Janeiro a Dezembro / 2022				Janeiro a Dezembro / 2023			
	Porto		Participação %		Porto		Participação %	
	Quilos	US\$	Quilos	US\$	Quilos	US\$	Quilos	US\$
PORTO DE PARANAGUA - PR								
02021000 CARCACAS E MEIAS-CARCACAS DE BOVINO, CONGELADAS								
PARANA	26	570	96,3%	91,6%				
RIO DE JANEIRO	1	52	3,7%	8,4%				
SubTotal Produto	27	622						
02102000 CARNES DE BOVINOS, SALGADAS/EM SALMOURA/SECAS/DEFUMADAS								
ESPIRITO SANTO					15	107		
MATO GROSSO DO SUL					677.984	3.949.853	91,7%	92,4%
PARANA	8.309	45.097	96,8%	93,7%	38.683	207.808	5,2%	4,9%
SANTA CATARINA	268	2.887	3,1%	6,0%	860	6.598	0,1%	0,2%
SAO PAULO	6	135	0,1%	0,3%	21.829	112.428	3,0%	2,6%
SubTotal Produto	8.583	48.119			739.371	4.276.794		
02023000 CARNES DESOSSADAS DE BOVINO, CONGELADAS								
BAHIA	120.045	421.615			19.771	124.479		
ESPIRITO SANTO	194	1.480			274	2.574		
GOIAS	31.391.478	192.549.009	9,8%	10,2%	32.900.464	163.417.877	7,7%	8,2%
MATO GROSSO	97.950.652	565.446.754	30,5%	29,8%	157.672.286	713.792.099	36,7%	35,9%
MATO GROSSO DO SUL	68.147.436	388.571.583	21,2%	20,5%	83.837.586	382.457.408	19,5%	19,2%
MINAS GERAIS	608.503	2.674.740	0,2%	0,1%	1.560.820	6.304.756	0,4%	0,3%
PARA	364.631	1.794.678	0,1%	0,1%	1.138.700	5.058.776	0,3%	0,3%
PARANA	8.761.843	54.653.435	2,7%	2,9%	13.012.680	64.663.080	3,0%	3,3%
RIO GRANDE DO SUL	20.957.592	127.830.313	6,5%	6,7%	10.722.378	50.813.538	2,5%	2,6%
RONDONIA	21.601.117	108.962.995	6,7%	5,7%	79.097.090	364.823.888	18,4%	18,4%
SANTA CATARINA	8.758	72.062			11.031	89.154		
SAO PAULO	69.567.547	441.755.139	21,6%	23,3%	45.012.036	217.255.496	10,5%	10,9%
TOCANTINS	2.101.305	10.687.169	0,7%	0,6%	4.610.902	19.255.062	1,1%	1,0%
SubTotal Produto	321.581.101	1.895.420.972	13,7%	14,5%	429.596.018	1.988.058.187	16,9%	18,3%
02013000 CARNES DESOSSADAS DE BOVINO, FRESCAS OU REFRIGERADAS								
ESPIRITO SANTO	10	109			120	145		
MATO GROSSO	22.909	114.387	5,7%	3,1%	75.383	413.664	4,8%	4,0%
MATO GROSSO DO SUL	73.958	320.336	18,3%	8,6%	1.161.655	7.262.190	74,3%	69,6%
PARANA	8.941	51.789	2,2%	1,4%	8.871	55.850	0,6%	0,5%
RIO GRANDE DO SUL	296.596	3.234.108	73,5%	86,7%	289.705	2.533.179	18,5%	24,3%
RONDONIA					25.576	140.195	1,6%	1,3%
SANTA CATARINA	722	6.110	0,2%	0,2%	2.461	18.613	0,2%	0,2%
SAO PAULO	383	2.087	0,1%	0,1%	743	3.682		
SubTotal Produto	403.519	3.728.926			1.564.514	10.427.518	0,1%	0,1%
02062200 FIGADOS DE BOVINO, CONGELADOS								
GOIAS	383.515	764.161	28,2%	28,5%	492.297	879.945	19,6%	20,0%
MATO GROSSO	308.502	613.803	22,6%	22,9%	1.002.991	1.782.552	40,0%	40,4%
MATO GROSSO DO SUL	186.799	365.075	13,7%	13,6%	217.032	386.819	8,6%	8,8%
MINAS GERAIS					3.987	7.289	0,2%	0,2%
PARA					1.022	2.056		
PARANA	20.491	31.724	1,5%	1,2%	163.381	201.317	6,5%	4,6%
RONDONIA	190.960	383.572	14,0%	14,3%	277.400	501.822	11,1%	11,4%
SANTA CATARINA	365	1.383		0,1%	356	1.334		
SAO PAULO	215.871	420.365	15,8%	15,7%	243.013	451.191	9,7%	10,2%
TOCANTINS	55.792	99.625	4,1%	3,7%	107.868	196.271	4,3%	4,4%
SubTotal Produto	1.362.295	2.679.708	0,1%		2.509.347	4.410.596	0,1%	
02062100 LINGUAS DE BOVINO, CONGELADAS								
ACRE	79.575	200.643	4,3%	3,9%	133.041	295.107	5,7%	5,4%
BAHIA	39.239	102.461	2,1%	2,0%	38.997	85.443	1,7%	1,6%
ESPIRITO SANTO					20	141		
GOIAS	53.444	127.595	2,9%	2,5%	116.786	269.493	5,0%	4,9%
MATO GROSSO	405.396	1.151.282	22,1%	22,6%	508.549	1.149.139	21,8%	21,1%
MATO GROSSO DO SUL	488.663	1.269.929	26,7%	24,9%	576.028	1.334.668	24,7%	24,5%
MINAS GERAIS	74.411	181.752	4,1%	3,6%	11.853	26.661	0,5%	0,5%
PARA	191.442	535.390	10,5%	10,5%	257.260	565.262	11,0%	10,4%
PARANA	164.605	588.375	9,0%	11,6%	190.892	598.076	8,2%	11,0%
RIO GRANDE DO SUL					17.569	35.363	0,8%	0,6%
RONDONIA	271.166	749.815	14,8%	14,7%	356.463	803.254	15,3%	14,8%
SANTA CATARINA	174	817			461	2.112		
SAO PAULO	13.952	44.949	0,8%	0,9%	37.624	81.429	1,6%	1,5%

Produto/Porto e Estado	Janeiro a Dezembro / 2022				Janeiro a Dezembro / 2023			
	Porto		Participação %		Porto		Participação %	
	Quilos	US\$	Quilos	US\$	Quilos	US\$	Quilos	US\$
PORTO DE PARANAGUA - PR								
02062100 LINGUAS DE BOVINO, CONGELADAS								
TOCANTINS	49.308	137.878	2,7%	2,7%	89.182	198.878	3,8%	3,7%
SubTotal Produto	1.831.375	5.090.886	0,1%		2.334.725	5.445.026	0,1%	0,1%
02061000 MIUDEZAS COMESTIVEIS DE BOVINO, FRESCAS OU REFRIGERADAS								
MATO GROSSO DO SUL					27.007	55.966	99,9%	99,9%
PARANA					30	82	0,1%	0,1%
SubTotal Produto					27.037	56.048		
15021090 OUTRAS GORDURAS BOVINAS								
MATO GROSSO	24.250	13.321	100,0%	100,0%	117.101	107.172	100,0%	100,0%
SubTotal Produto	24.250	13.321			117.101	107.172		
02062990 OUTRAS MIUDEZAS COMESTIVEIS DE BOVINO, CONGELADAS								
ACRE	437.310	754.125	1,7%	2,0%	453.335	661.877	1,5%	1,7%
BAHIA	137.017	198.550	0,5%	0,5%	171.517	171.710	0,6%	0,4%
ESPIRITO SANTO	62	278			155	808		
GOIAS	3.339.824	4.375.380	12,6%	11,3%	2.979.618	3.580.232	9,9%	9,1%
MATO GROSSO	7.126.681	10.020.726	26,9%	26,0%	8.766.038	11.349.934	29,1%	28,7%
MATO GROSSO DO SUL	6.510.969	10.005.226	24,6%	26,0%	6.670.045	8.882.242	22,2%	22,5%
MINAS GERAIS	1.062.295	1.067.959	4,0%	2,8%	802.675	772.792	2,7%	2,0%
PARA	1.262.008	1.712.521	4,8%	4,4%	2.046.968	2.572.759	6,8%	6,5%
PARANA	1.020.667	1.846.044	3,9%	4,8%	807.997	1.064.618	2,7%	2,7%
RIO GRANDE DO SUL	131.150	233.734	0,5%	0,6%	207.259	420.721	0,7%	1,1%
RONDONIA	3.483.956	5.360.522	13,2%	13,9%	5.551.099	7.783.107	18,4%	19,7%
SANTA CATARINA	1.157	4.848			1.994	7.431		
SAO PAULO	1.567.972	2.449.978	5,9%	6,4%	955.793	1.303.458	3,2%	3,3%
TOCANTINS	373.444	519.876	1,4%	1,3%	693.126	913.931	2,3%	2,3%
SubTotal Produto	26.454.512	38.549.767	1,1%	0,3%	30.107.619	39.485.620	1,2%	0,4%
02022090 OUTRAS PECAS NAO DESOSSADAS DE BOVINO, CONGELADAS								
ESPIRITO SANTO	50	290			240	1.928		0,1%
GOIAS	3.730	22.149	0,4%	0,8%	20.739	123.335	2,0%	3,9%
MATO GROSSO	223.691	491.893	26,4%	18,8%	493.744	1.411.230	46,5%	44,9%
MATO GROSSO DO SUL	56.909	193.912	6,7%	7,4%	168.905	594.886	15,9%	18,9%
MINAS GERAIS					16.264	37.444	1,5%	1,2%
PARA	14.724	44.260	1,7%	1,7%	8.963	28.026	0,8%	0,9%
PARANA	6.812	35.259	0,8%	1,3%	7.507	36.466	0,7%	1,2%
RIO GRANDE DO SUL	30.938	162.509	3,6%	6,2%	5.421	18.775	0,5%	0,6%
RONDONIA	152.197	533.720	17,9%	20,3%	214.196	615.768	20,2%	19,6%
SANTA CATARINA	757	4.309	0,1%	0,2%	1.219	6.079	0,1%	0,2%
SAO PAULO	267.885	854.615	31,6%	32,6%	14.750	66.993	1,4%	2,1%
TOCANTINS	90.759	280.340	10,7%	10,7%	108.900	205.090	10,3%	6,5%
SubTotal Produto	848.452	2.623.256			1.060.848	3.146.020		
15021019 OUTROS SEBOS BOVINOS								
GOIAS	155.464	217.213	5,6%	4,8%	66.209	57.145	1,5%	1,1%
MATO GROSSO	655.790	1.073.234	23,6%	24,0%	1.512.531	1.715.374	33,8%	31,9%
MATO GROSSO DO SUL	1.009.743	1.595.921	36,4%	35,6%	1.546.358	1.953.726	34,5%	36,3%
MINAS GERAIS	15.249	36.360	0,5%	0,8%	4.609	3.976	0,1%	0,1%
PARA	2.082	2.320	0,1%	0,1%				
RIO GRANDE DO SUL	3.656	28.481	0,1%	0,6%	648	2.120		
RONDONIA	75.299	229.387	2,7%	5,1%	596.517	708.392	13,3%	13,2%
SAO PAULO	856.352	1.295.971	30,9%	28,9%	750.478	939.038	16,8%	17,5%
SubTotal Produto	2.773.635	4.478.887	0,1%		4.477.350	5.379.771	0,2%	
05100010 PANCREAS DE BOVINOS, P/PREPAR.PROD.FARMACEUT.FRESCAS, ETC								
GOIAS					15.407	31.644	29,9%	29,8%
MATO GROSSO					4.916	10.076	9,5%	9,5%
MATO GROSSO DO SUL					3.509	7.249	6,8%	6,8%
MINAS GERAIS					8.977	18.675	17,4%	17,6%
SAO PAULO					18.799	38.482	36,4%	36,3%
SubTotal Produto					51.608	106.126		
16025000 PREPARACOES ALIMENTICIAS E CONSERVAS, DE BOVINOS								
ESPIRITO SANTO	31	109			18	69		
MATO GROSSO	19.768	5.796	3,9%	0,5%	14.516	10.206	3,4%	0,6%
MATO GROSSO DO SUL	350.180	809.208	69,5%	62,9%	263.649	563.479	61,8%	32,8%
PARANA	13.604	58.817	2,7%	4,6%	10.547	45.380	2,5%	2,6%

Produto/Porto e Estado	Janeiro a Dezembro / 2022				Janeiro a Dezembro / 2023			
	Porto		Participação %		Porto		Participação %	
	Quilos	US\$	Quilos	US\$	Quilos	US\$	Quilos	US\$
PORTO DE PARANAGUA - PR								
16025000 PREPARACOES ALIMENTICIAS E CONSERVAS, DE BOVINOS								
RIO GRANDE DO SUL	112.365	402.135	22,3%	31,2%	232	1.141	0,1%	0,1%
RONDONIA	6.084	1.612	1,2%	0,1%				
SANTA CATARINA	1.102	5.657	0,2%	0,4%	1.394	6.998	0,3%	0,4%
SAO PAULO	668	3.698	0,1%	0,3%	136.435	1.088.177	32,0%	63,4%
SubTotal Produto	503.802	1.287.032			426.791	1.715.450		
02022010 QUARTOS DIANTEIROS NAO DESOSSADOS DE BOVINO, CONGELADOS								
ESPIRITO SANTO	50	38	14,7%	2,0%	40	32	3,5%	0,3%
GOIAS					485	6.884	42,2%	57,6%
MATO GROSSO DO SUL					164	2.409	14,3%	20,2%
SAO PAULO	289	1.907	85,3%	98,0%	459	2.629	40,0%	22,0%
SubTotal Produto	339	1.945			1.148	11.954		
02022020 QUARTOS TRASEIROS NAO DESOSSADOS DE BOVINO, CONGELADOS								
ESPIRITO SANTO	41	130	1,1%	0,5%				
PARANA	402	870	10,6%	3,3%	793	1.683	24,8%	8,4%
RIO DE JANEIRO	1.875	12.035	49,3%	45,1%				
SAO PAULO	1.485	13.621	39,0%	51,1%	2.405	18.264	75,2%	91,6%
SubTotal Produto	3.803	26.656			3.198	19.947		
02062910 RABOS DE BOVINO, CONGELADOS								
ACRE					6.563	28.680	0,3%	0,3%
GOIAS	208.705	712.706	17,5%	15,2%	201.822	670.100	9,1%	7,8%
MATO GROSSO	393.795	1.503.147	33,1%	32,0%	744.786	2.905.836	33,4%	33,7%
MATO GROSSO DO SUL	266.351	951.374	22,4%	20,3%	431.521	1.651.634	19,4%	19,2%
MINAS GERAIS	2.161	6.654	0,2%	0,1%	22.195	85.159	1,0%	1,0%
PARA	13.646	38.690	1,1%	0,8%	50.143	162.151	2,3%	1,9%
PARANA	3.836	16.268	0,3%	0,3%	4.456	22.203	0,2%	0,3%
RONDONIA	122.654	491.362	10,3%	10,5%	517.636	2.078.406	23,2%	24,1%
SANTA CATARINA	1.394	8.170	0,1%	0,2%	1.594	8.883	0,1%	0,1%
SAO PAULO	101.834	561.221	8,6%	12,0%	98.211	344.041	4,4%	4,0%
TOCANTINS	75.032	403.697	6,3%	8,6%	149.479	659.200	6,7%	7,7%
SubTotal Produto	1.189.408	4.693.289	0,1%		2.228.406	8.616.293	0,1%	0,1%
15021012 SEBO BOVINO FUNDIDO (INCLUINDO O PREMIER JUS)								
CEARA					179.460	214.832	0,4%	0,4%
GOIAS					2.291.190	2.827.387	4,9%	4,9%
MATO GROSSO					14.938.907	18.112.866	31,7%	31,5%
MATO GROSSO DO SUL					12.711.230	15.464.057	27,0%	26,9%
PARA					5.281.270	6.578.326	11,2%	11,4%
PARANA					1.916.480	2.373.064	4,1%	4,1%
RONDONIA					3.175.837	3.830.488	6,7%	6,7%
SANTA CATARINA					160.350	205.097	0,3%	0,4%
SAO PAULO					6.418.430	7.892.594	13,6%	13,7%
SubTotal Produto					47.073.154	57.498.711	1,9%	0,5%
15021011 SEBO BOVINO, EM BRUTO								
GOIAS	185.861	714.532	57,1%	69,2%	296.064	456.764	20,1%	25,4%
MATO GROSSO					541.627	592.981	36,7%	33,0%
MATO GROSSO DO SUL					331.575	346.843	22,5%	19,3%
MINAS GERAIS	26.791	42.597	8,2%	4,1%	104.958	105.336	7,1%	5,9%
PARANA	76.452	106.665	23,5%	10,3%	22.065	31.033	1,5%	1,7%
RONDONIA					89.666	155.718	6,1%	8,7%
SAO PAULO	36.203	169.133	11,1%	16,4%	89.327	106.527	6,1%	5,9%
SubTotal Produto	325.307	1.032.927			1.475.282	1.795.202	0,1%	
05040011 TRIPAS DE BOVINOS, FRESCAS, REFRIG.CONGEL.SALG.DEFUMADAS								
GOIAS	14.000	52.240	3,5%	4,9%	16.000	59.480	4,6%	7,4%
PARANA	390.172	1.006.619	96,5%	95,1%	272.036	588.304	77,4%	73,5%
RIO GRANDE DO SUL					39.673	91.278	11,3%	11,4%
RONDONIA					8.014	27.008	2,3%	3,4%
SAO PAULO					15.624	34.399	4,4%	4,3%
SubTotal Produto	404.172	1.058.859			351.347	800.469		
PORTO DE RIO GRANDE - RS								
02102000 CARNES DE BOVINOS, SALGADAS/EM SALMOURA/SECAS/DEFUMADAS								
RIO GRANDE DO SUL	82	352	64,6%	52,5%	83	316	40,9%	31,6%
SAO PAULO	45	319	35,4%	47,5%	120	684	59,1%	68,4%

Produto/Porto e Estado	Janeiro a Dezembro / 2022				Janeiro a Dezembro / 2023			
	Porto		Participação %		Porto		Participação %	
	Quilos	US\$	Quilos	US\$	Quilos	US\$	Quilos	US\$
PORTO DE RIO GRANDE - RS								
02102000 CARNES DE BOVINOS, SALGADAS/EM SALMOURA/SECAS/DEFUMADAS								
SubTotal Produto	127	671			203	1.000		
02023000 CARNES DESOSSADAS DE BOVINO, CONGELADAS								
RIO GRANDE DO SUL	12.312.297	69.867.168	100,0%	100,0%	10.055.127	46.964.298	100,0%	100,0%
SANTA CATARINA					705	6.461		
SAO PAULO	59	477			124	1.690		
SubTotal Produto	12.312.356	69.867.645	0,5%	0,5%	10.055.956	46.972.449	0,4%	0,4%
02013000 CARNES DESOSSADAS DE BOVINO, FRESCAS OU REFRIGERADAS								
RIO GRANDE DO SUL	79.812	776.484	100,0%	100,0%	2.226	18.097	96,1%	95,0%
SAO PAULO					90	949	3,9%	5,0%
SubTotal Produto	79.812	776.484			2.316	19.046		
02062200 FIGADOS DE BOVINO, CONGELADOS								
RIO GRANDE DO SUL	357	1.312	100,0%	100,0%	4.347	5.164	99,1%	97,8%
SANTA CATARINA					19	47	0,4%	0,9%
SAO PAULO					20	69	0,5%	1,3%
SubTotal Produto	357	1.312			4.386	5.280		
02062100 LINGUAS DE BOVINO, CONGELADAS								
RIO GRANDE DO SUL	10.682	21.611	100,0%	100,0%	45.841	104.516	100,0%	100,0%
SubTotal Produto	10.682	21.611			45.841	104.516		
02061000 MIUDEZAS COMESTIVEIS DE BOVINO, FRESCAS OU REFRIGERADAS								
RIO GRANDE DO SUL	372	1.618	100,0%	100,0%	110	530	100,0%	100,0%
SubTotal Produto	372	1.618			110	530		
02062990 OUTRAS MIUDEZAS COMESTIVEIS DE BOVINO, CONGELADAS								
RIO GRANDE DO SUL	255.179	540.860	100,0%	100,0%	611.541	756.033	100,0%	99,9%
SANTA CATARINA					140	595		0,1%
SAO PAULO					20	102		
SubTotal Produto	255.179	540.860			611.701	756.730		
02022090 OUTRAS PECAS NAO DESOSSADAS DE BOVINO, CONGELADAS								
RIO GRANDE DO SUL	3.361	22.761	99,7%	99,5%	98.375	350.863	99,9%	99,9%
SANTA CATARINA					24	154		
SAO PAULO	10	113	0,3%	0,5%	48	96		
SubTotal Produto	3.371	22.874			98.447	351.113		
15021019 OUTROS SEBOS BOVINOS								
RIO GRANDE DO SUL	336.422	1.883.857	54,6%	46,2%	205.044	723.685	100,0%	100,0%
SANTA CATARINA	279.878	2.190.502	45,4%	53,8%				
SubTotal Produto	616.300	4.074.359			205.044	723.685		
16025000 PREPARACOES ALIMENTICIAS E CONSERVAS, DE BOVINOS								
RIO GRANDE DO SUL	28.745.966	143.695.772	100,0%	100,0%	26.136.203	121.867.793	100,0%	100,0%
SANTA CATARINA					50	281		
SAO PAULO	10	31			28	68		
SubTotal Produto	28.745.976	143.695.803	1,2%	1,1%	26.136.281	121.868.142	1,0%	1,1%
02022010 QUARTOS DIANTEIROS NAO DESOSSADOS DE BOVINO, CONGELADOS								
RIO GRANDE DO SUL	286.910	363.393	100,0%	100,0%	213.351	215.541	100,0%	100,0%
SubTotal Produto	286.910	363.393			213.351	215.541		
02022020 QUARTOS TRASEIROS NAO DESOSSADOS DE BOVINO, CONGELADOS								
RIO GRANDE DO SUL	7.937	84.754	100,0%	100,0%	9.684	95.753	100,0%	100,0%
SubTotal Produto	7.937	84.754			9.684	95.753		
02062910 RABOS DE BOVINO, CONGELADOS								
RIO GRANDE DO SUL	41.265	154.434	100,0%	100,0%	102.281	349.851	99,9%	99,8%
SANTA CATARINA					38	211		0,1%
SAO PAULO					100	558	0,1%	0,2%
SubTotal Produto	41.265	154.434			102.419	350.620		
05040011 TRIPAS DE BOVINOS, FRESCAS, REFRIG.CONGEL.SALG.DEFUMADAS								
PARANA	21.600	48.138	12,0%	10,4%				
RIO GRANDE DO SUL	158.101	415.689	88,0%	89,6%	194.671	531.015	100,0%	100,0%
SAO PAULO					40	132		
SubTotal Produto	179.701	463.827			194.711	531.147		
PORTO DE SANTOS - SP								
02102000 CARNES DE BOVINOS, SALGADAS/EM SALMOURA/SECAS/DEFUMADAS								
ESPIRITO SANTO					75	507		
MATO GROSSO DO SUL					43.976	251.537	4,3%	4,6%

Produto/Porto e Estado	Janeiro a Dezembro / 2022				Janeiro a Dezembro / 2023			
	Porto		Participação %		Porto		Participação %	
	Quilos	US\$	Quilos	US\$	Quilos	US\$	Quilos	US\$
PORTO DE SANTOS - SP								
02102000 CARNES DE BOVINOS, SALGADAS/EM SALMOURA/SECAS/DEFUMADAS								
MINAS GERAIS	303.000	1.650.534	27,6%	26,5%	140.000	720.984	13,6%	13,3%
PARANA	5	37			99	623		
RIO DE JANEIRO					71	299		
SAO PAULO	793.894	4.567.648	72,4%	73,5%	843.983	4.455.878	82,1%	82,1%
SubTotal Produto	1.096.899	6.218.219			1.028.204	5.429.828		0,1%
02023000 CARNES DESOSSADAS DE BOVINO, CONGELADAS								
ACRE	12.176	47.401			4.651	22.567		
BAHIA	759.771	2.720.784	0,1%		712.397	2.728.027	0,1%	0,1%
ESPIRITO SANTO	1.149.103	5.661.304	0,1%	0,1%	3.880.890	19.565.840	0,3%	0,4%
GOIAS	172.100.860	1.010.593.034	13,7%	13,4%	217.152.684	1.028.357.574	18,8%	18,9%
MARANHAO	2.675.472	11.051.376	0,2%	0,1%	2.570.888	10.975.322	0,2%	0,2%
MATO GROSSO	260.847.935	1.554.231.308	20,8%	20,6%	184.285.167	860.641.247	15,9%	15,8%
MATO GROSSO DO SUL	49.001.357	273.725.612	3,9%	3,6%	43.920.386	203.106.140	3,8%	3,7%
MINAS GERAIS	204.593.225	1.256.300.761	16,3%	16,7%	181.258.477	864.893.984	15,7%	15,9%
PARA	47.170.386	287.996.896	3,8%	3,8%	59.398.432	289.778.942	5,1%	5,3%
PARANA	846.227	3.878.904	0,1%	0,1%	401.068	1.464.875		
PERNAMBUCO					20.832	106.300		
RIO DE JANEIRO	330	3.527			662	4.211		
RIO GRANDE DO SUL	527.402	2.490.683			361.392	1.382.058		
RONDONIA	78.339.464	461.577.163	6,3%	6,1%	57.577.754	264.898.433	5,0%	4,9%
SAO PAULO	345.708.668	2.141.237.081	27,6%	28,4%	332.020.628	1.562.601.427	28,7%	28,7%
TOCANTINS	87.937.592	529.088.670	7,0%	7,0%	73.196.748	337.711.463	6,3%	6,2%
SubTotal Produto	1.251.669.968	7.540.604.504	53,4%	57,6%	1.156.763.056	5.448.238.410	45,6%	50,2%
02013000 CARNES DESOSSADAS DE BOVINO, FRESCAS OU REFRIGERADAS								
BAHIA	2.431.128	12.930.024	3,9%	2,8%	3.556.999	16.933.029	5,2%	3,8%
ESPIRITO SANTO	782.003	4.548.633	1,3%	1,0%	16.927	137.128		
GOIAS	9.780.467	77.340.851	15,7%	17,0%	11.350.240	85.913.956	16,7%	19,4%
MARANHAO	26.555	150.073			25.958	121.809		
MATO GROSSO	15.519.575	117.700.375	24,9%	25,9%	18.777.684	123.737.940	27,6%	28,0%
MATO GROSSO DO SUL	13.557.102	96.668.580	21,8%	21,3%	12.122.220	77.689.465	17,8%	17,5%
MINAS GERAIS	2.427.002	17.091.475	3,9%	3,8%	3.908.241	23.746.314	5,7%	5,4%
PARA	2.617.412	18.106.379	4,2%	4,0%	690.540	3.509.709	1,0%	0,8%
PARANA	154	945			27.284	152.550		
RIO DE JANEIRO	263	1.686			1.907	11.544		
RIO GRANDE DO SUL					10.784	68.729		
RONDONIA	6.341.293	35.921.896	10,2%	7,9%	6.203.751	33.711.550	9,1%	7,6%
SAO PAULO	7.123.044	64.353.540	11,4%	14,2%	7.948.933	59.387.709	11,7%	13,4%
TOCANTINS	1.642.909	9.503.512	2,6%	2,1%	3.390.567	17.580.279	5,0%	4,0%
SubTotal Produto	62.248.907	454.317.969	2,7%	3,5%	68.032.035	442.701.711	2,7%	4,1%
02062200 FIGADOS DE BOVINO, CONGELADOS								
GOIAS	1.185.323	2.282.290	32,2%	32,2%	518.862	931.003	21,1%	21,7%
MATO GROSSO	715.313	1.381.294	19,4%	19,5%	581.126	982.126	23,7%	22,9%
MATO GROSSO DO SUL	418.135	852.963	11,4%	12,0%	298.755	531.655	12,2%	12,4%
MINAS GERAIS	338.356	647.976	9,2%	9,1%	322.007	548.388	13,1%	12,8%
PARA	4.852	8.631	0,1%	0,1%	1.909	3.212	0,1%	0,1%
PARANA	5	2			29	81		
RONDONIA	271.913	523.334	7,4%	7,4%	193.185	348.549	7,9%	8,1%
SAO PAULO	656.158	1.238.127	17,8%	17,5%	450.153	786.159	18,3%	18,3%
TOCANTINS	91.404	155.833	2,5%	2,2%	87.333	158.435	3,6%	3,7%
SubTotal Produto	3.681.459	7.090.450	0,2%	0,1%	2.453.359	4.289.608	0,1%	
02062100 LINGUAS DE BOVINO, CONGELADAS								
ACRE	38.940	98.331	0,6%	0,5%	24.347	41.178	0,2%	0,2%
BAHIA	56.128	163.191	0,8%	0,8%	31.142	62.716	0,3%	0,2%
ESPIRITO SANTO	33.062	89.410	0,5%	0,4%	13.001	32.198	0,1%	0,1%
GOIAS	724.316	2.459.340	10,2%	12,1%	1.045.274	3.142.141	9,9%	11,6%
MARANHAO	222.145	513.028	3,1%	2,5%	92.930	204.039	0,9%	0,8%
MATO GROSSO	936.031	2.617.214	13,2%	12,8%	1.488.584	3.881.101	14,1%	14,4%
MATO GROSSO DO SUL	574.273	1.732.730	8,1%	8,5%	1.048.602	3.026.417	10,0%	11,2%
MINAS GERAIS	864.554	2.455.988	12,2%	12,1%	1.040.605	2.643.816	9,9%	9,8%
PARA	392.817	1.024.453	5,6%	5,0%	566.485	1.336.435	5,4%	5,0%
PARANA	110.174	198.565	1,6%	1,0%	52.153	101.335	0,5%	0,4%

Produto/Porto e Estado	Janeiro a Dezembro / 2022				Janeiro a Dezembro / 2023			
	Porto		Participação %		Porto		Participação %	
	Quilos	US\$	Quilos	US\$	Quilos	US\$	Quilos	US\$
PORTO DE SANTOS - SP								
02062100 LINGUAS DE BOVINO, CONGELADAS								
PERNAMBUCO					12.143	35.701	0,1%	0,1%
RIO DE JANEIRO					40	105		
RIO GRANDE DO SUL	1.204	2.714						
RONDONIA	381.025	1.376.195	5,4%	6,8%	884.302	2.583.732	8,4%	9,6%
SAO PAULO	2.242.626	5.961.586	31,7%	29,3%	3.680.048	8.322.128	34,9%	30,8%
TOCANTINS	496.733	1.679.164	7,0%	8,2%	550.118	1.584.904	5,2%	5,9%
SubTotal Produto	7.074.028	20.371.909	0,3%	0,2%	10.529.774	26.997.946	0,4%	0,2%
02061000 MIUDEZAS COMESTIVEIS DE BOVINO, FRESCAS OU REFRIGERADAS								
ESPIRITO SANTO	10	48	3,7%	6,0%				
GOIAS					61	686	0,2%	1,7%
PARA					19.198	15.552	61,5%	39,5%
PARANA					1.993	1.793	6,4%	4,5%
SAO PAULO	257	748	96,3%	94,0%	9.948	21.383	31,9%	54,3%
SubTotal Produto	267	796			31.200	39.414		
15021090 OUTRAS GORDURAS BOVINAS								
MATO GROSSO	58.718	60.341	66,3%	63,7%				
PARA	11.709	11.005	13,2%	11,6%				
RONDONIA	17.524	21.080	19,8%	22,3%	25.078	35.232	100,0%	100,0%
SAO PAULO	600	2.286	0,7%	2,4%				
SubTotal Produto	88.551	94.712			25.078	35.232		
02062990 OUTRAS MIUDEZAS COMESTIVEIS DE BOVINO, CONGELADAS								
ACRE	619.211	1.530.321	0,8%	1,0%	612.162	1.435.670	0,7%	0,9%
BAHIA	151.333	226.020	0,2%	0,1%	264.877	310.380	0,3%	0,2%
ESPIRITO SANTO	76.906	151.758	0,1%	0,1%	62.247	64.717	0,1%	0,1%
GOIAS	11.060.839	24.735.737	14,6%	15,7%	13.932.436	24.439.805	15,7%	15,4%
MARANHAO	2.004.944	5.690.313	2,6%	3,6%	1.469.072	3.913.723	1,7%	2,5%
MATO GROSSO	9.235.012	15.619.911	12,2%	9,9%	10.344.131	13.281.712	11,7%	8,4%
MATO GROSSO DO SUL	4.020.372	8.173.890	5,3%	5,2%	5.082.576	8.638.865	5,7%	5,5%
MINAS GERAIS	9.211.557	16.243.306	12,1%	10,3%	9.352.758	12.892.542	10,6%	8,1%
PARA	3.024.279	5.406.735	4,0%	3,4%	3.484.707	5.687.014	3,9%	3,6%
PARANA	1.428.438	3.101.949	1,9%	2,0%	1.611.113	3.027.895	1,8%	1,9%
PERNAMBUCO					78.349	72.946	0,1%	
RIO DE JANEIRO					42	91		
RIO GRANDE DO SUL	263.209	448.275	0,3%	0,3%	57.546	50.878	0,1%	
RONDONIA	4.594.152	9.384.053	6,0%	5,9%	6.163.334	8.729.418	7,0%	5,5%
SAO PAULO	26.788.109	60.438.041	35,3%	38,3%	32.978.769	71.656.229	37,2%	45,2%
TOCANTINS	3.495.888	6.759.011	4,6%	4,3%	3.052.774	4.200.144	3,4%	2,7%
SubTotal Produto	75.974.249	157.909.320	3,2%	1,2%	88.546.893	158.402.029	3,5%	1,5%
02022090 OUTRAS PECAS NAO DESOSSADAS DE BOVINO, CONGELADAS								
ESPIRITO SANTO	399	3.062			383	2.630		
GOIAS	234.127	816.560	7,1%	9,0%	191.853	671.284	6,0%	7,9%
MARANHAO	994	3.853			53.189	179.064	1,7%	2,1%
MATO GROSSO	200.651	780.094	6,1%	8,6%	511.273	1.105.135	15,9%	13,0%
MATO GROSSO DO SUL	8.363	30.889	0,3%	0,3%	22.619	73.560	0,7%	0,9%
MINAS GERAIS	730.164	2.264.708	22,3%	25,0%	257.171	1.778.483	8,0%	20,9%
PARA	401.642	703.055	12,3%	7,7%	612.539	975.809	19,1%	11,5%
PARANA	160	347			164	665		
RIO DE JANEIRO	15	114			20	106		
RONDONIA	456.341	1.001.204	13,9%	11,0%	400.912	913.220	12,5%	10,7%
SAO PAULO	554.640	1.612.934	16,9%	17,8%	632.131	1.610.471	19,7%	18,9%
TOCANTINS	690.157	1.858.578	21,1%	20,5%	531.660	1.210.281	16,5%	14,2%
SubTotal Produto	3.277.653	9.075.398	0,1%	0,1%	3.213.914	8.520.708	0,1%	0,1%
15021019 OUTROS SEBOS BOVINOS								
BAHIA					885	4.306		
ESPIRITO SANTO	885	4.914			1.930	15.164		0,1%
GOIAS	5.488.902	8.630.741	50,1%	43,6%	6.382.889	7.766.017	52,0%	44,2%
MATO GROSSO	1.220.814	2.342.073	11,1%	11,8%	1.508.466	2.452.719	12,3%	14,0%
MATO GROSSO DO SUL	111.860	221.619	1,0%	1,1%	254.306	348.404	2,1%	2,0%
MINAS GERAIS	2.219.536	4.456.806	20,3%	22,5%	1.734.796	3.058.396	14,1%	17,4%
PARA	59.642	53.563	0,5%	0,3%	111.493	103.612	0,9%	0,6%
RONDONIA	110.365	280.285	1,0%	1,4%	109.626	528.249	0,9%	3,0%

Produto/Porto e Estado	Janeiro a Dezembro / 2022				Janeiro a Dezembro / 2023			
	Porto		Participação %		Porto		Participação %	
	Quilos	US\$	Quilos	US\$	Quilos	US\$	Quilos	US\$
PORTO DE SANTOS - SP								
15021019 OUTROS SEBOS BOVINOS								
SAO PAULO	1.327.762	3.082.517	12,1%	15,6%	1.646.217	2.760.628	13,4%	15,7%
TOCANTINS	416.522	736.953	3,8%	3,7%	535.349	532.901	4,4%	3,0%
SubTotal Produto	10.956.288	19.809.471	0,5%	0,2%	12.285.957	17.570.396	0,5%	0,2%
05100010 PANCREAS DE BOVINOS, P/PREPAR.PROD.FARMACEUT.FRESCAS, ETC								
MATO GROSSO	685	1.586	8,3%	8,3%				
MATO GROSSO DO SUL	2.656	6.152	32,2%	32,2%				
MINAS GERAIS	1.114	2.580	13,5%	13,5%				
SAO PAULO	3.787	8.774	45,9%	46,0%				
SubTotal Produto	8.242	19.092						
16025000 PREPARACOES ALIMENTICIAS E CONSERVAS, DE BOVINOS								
ESPIRITO SANTO	61	218			94	417		
MATO GROSSO	27.860	10.286			68.040	176.446	0,1%	
MATO GROSSO DO SUL	155.898	147.915	0,2%		79.737	183.331	0,1%	
MINAS GERAIS	94.886	277.721	0,1%		56.755	148.064	0,1%	
PARANA	525	551			315	2.135		
RIO DE JANEIRO	2.775.802	52.969.825	4,0%	8,9%	1.746.798	34.985.950	2,8%	6,9%
RIO GRANDE DO SUL	423.961	1.661.374	0,6%	0,3%	345.584	759.522	0,5%	0,1%
RONDONIA	1.519	3.886						
SAO PAULO	66.591.891	541.275.571	95,0%	90,8%	61.087.682	472.706.971	96,4%	92,9%
SubTotal Produto	70.072.403	596.347.347	3,0%	4,6%	63.385.005	508.962.836	2,5%	4,7%
02022010 QUARTOS DIANTEIROS NAO DESOSSADOS DE BOVINO, CONGELADOS								
ESPIRITO SANTO	69	51	0,2%		35	28		
GOIAS					44	669		
PARA	91	689	0,3%	0,5%				
RIO DE JANEIRO	87	769	0,2%	0,5%	20	187		
RONDONIA	30.122	112.444	86,4%	78,1%	1.343.246	5.438.565	99,4%	99,3%
SAO PAULO	4.507	30.027	12,9%	20,9%	7.466	37.996	0,6%	0,7%
SubTotal Produto	34.876	143.980			1.350.811	5.477.445	0,1%	0,1%
02022020 QUARTOS TRASEIROS NAO DESOSSADOS DE BOVINO, CONGELADOS								
ESPIRITO SANTO	497	4.400	0,7%	1,1%				
GOIAS	209	3.292	0,3%	0,8%	85	1.325		
MATO GROSSO	13.658	40.814	17,9%	9,8%				
PARANA	235	570	0,3%	0,1%	55	275		
RIO DE JANEIRO	671	1.418	0,9%	0,3%	90	582		
RONDONIA	32.742	122.357	43,0%	29,3%	1.439.411	5.827.988	97,5%	95,4%
SAO PAULO	28.081	245.451	36,9%	58,7%	35.935	278.051	2,4%	4,6%
SubTotal Produto	76.093	418.302			1.475.576	6.108.221	0,1%	0,1%
02062910 RABOS DE BOVINO, CONGELADOS								
GOIAS	660.406	2.255.013	16,3%	15,2%	515.327	1.830.117	10,9%	10,3%
MARANHAO	110.618	298.830	2,7%	2,0%	185.445	651.215	3,9%	3,7%
MATO GROSSO	757.607	2.743.493	18,7%	18,5%	918.961	3.524.806	19,4%	19,9%
MATO GROSSO DO SUL	215.603	684.955	5,3%	4,6%	368.179	1.363.207	7,8%	7,7%
MINAS GERAIS	737.041	2.545.032	18,2%	17,1%	748.948	2.779.246	15,8%	15,7%
PARA	129.587	413.120	3,2%	2,8%	273.205	980.514	5,8%	5,5%
PARANA	280	605			125	629		
PERNAMBUCO					2.020	8.365		
RIO DE JANEIRO	39	229			32	212		
RIO GRANDE DO SUL	21.787	73.617	0,5%	0,5%				
RONDONIA	533.122	2.502.348	13,2%	16,8%	508.617	2.055.049	10,8%	11,6%
SAO PAULO	629.100	2.376.460	15,5%	16,0%	926.689	3.570.331	19,6%	20,1%
TOCANTINS	256.465	961.194	6,3%	6,5%	278.021	965.341	5,9%	5,4%
SubTotal Produto	4.051.655	14.854.896	0,2%	0,1%	4.725.569	17.729.032	0,2%	0,2%
15021012 SEBO BOVINO FUNDIDO (INCLUINDO O PREMIER JUS)								
GOIAS					6.020.438	7.630.476	8,3%	8,5%
MATO GROSSO					7.360.062	9.148.462	10,1%	10,2%
MATO GROSSO DO SUL					5.046.736	6.219.044	6,9%	6,9%
MINAS GERAIS					801.290	1.022.724	1,1%	1,1%
PARA					2.643.940	3.129.377	3,6%	3,5%
PARANA					7.870.903	9.844.758	10,8%	11,0%
RIO DE JANEIRO					114.510	141.993	0,2%	0,2%
RONDONIA					3.172.881	4.036.553	4,4%	4,5%

Produto/Porto e Estado	Janeiro a Dezembro / 2022				Janeiro a Dezembro / 2023			
	Porto		Participação %		Porto		Participação %	
	Quilos	US\$	Quilos	US\$	Quilos	US\$	Quilos	US\$
PORTO DE SANTOS - SP								
15021012 SEBO BOVINO FUNDIDO (INCLUINDO O PREMIER JUS)								
SANTA CATARINA					1.490.809	1.814.877	2,0%	2,0%
SAO PAULO					35.039.166	42.660.022	48,1%	47,5%
TOCANTINS					907.990	1.171.950	1,2%	1,3%
ZONA NAO DECLARADA					2.438.370	3.084.537	3,3%	3,4%
SubTotal Produto					72.907.095	89.904.773	2,9%	0,8%
15021011 SEBO BOVINO, EM BRUTO								
GOIAS	439.962	1.185.258	20,6%	23,1%	8.455.587	10.690.497	36,2%	36,1%
MATO GROSSO	476.149	838.542	22,3%	16,4%	251.755	274.390	1,1%	0,9%
MATO GROSSO DO SUL					83.263	86.086	0,4%	0,3%
MINAS GERAIS	38.261	90.759	1,8%	1,8%	14.019.287	17.776.433	60,0%	60,0%
PARA					67.099	81.025	0,3%	0,3%
PARANA	5.570	7.093	0,3%	0,1%				
RONDONIA	489.906	1.505.580	22,9%	29,4%	233.173	360.130	1,0%	1,2%
SAO PAULO	670.419	1.416.597	31,3%	27,6%	241.977	338.058	1,0%	1,1%
TOCANTINS	18.639	81.130	0,9%	1,6%	3.716	4.341		
SubTotal Produto	2.138.906	5.124.959	0,1%		23.355.857	29.610.960	0,9%	0,3%
05040011 TRIPAS DE BOVINOS, FRESCAS, REFRIG.CONGEL.SALG.DEFUMADAS								
ACRE					26.841	78.578	0,1%	0,1%
BAHIA	13.875	39.502	0,1%		17.070	37.768	0,1%	
GOIAS	3.426.725	12.659.230	15,4%	15,2%	3.089.509	10.525.791	13,4%	13,5%
MATO GROSSO	503.342	999.210	2,3%	1,2%	708.151	1.298.774	3,1%	1,7%
MATO GROSSO DO SUL	283.330	633.378	1,3%	0,8%	184.570	327.693	0,8%	0,4%
MINAS GERAIS	5.616.219	19.403.513	25,2%	23,3%	5.924.012	19.272.445	25,7%	24,7%
PARA	770.786	1.495.420	3,5%	1,8%	1.950.585	3.844.490	8,5%	4,9%
PARANA	96.304	189.609	0,4%	0,2%	186.940	461.612	0,8%	0,6%
RONDONIA	37.894	80.538	0,2%	0,1%	86.273	264.473	0,4%	0,3%
SAO PAULO	10.731.545	45.947.888	48,2%	55,1%	10.152.826	40.617.343	44,1%	52,0%
TOCANTINS	783.062	1.868.599	3,5%	2,2%	696.598	1.351.028	3,0%	1,7%
SubTotal Produto	22.263.082	83.316.887	0,9%	0,6%	23.023.375	78.079.995	0,9%	0,7%
PORTO DE SAO FRANCISCO DO SUL - SC								
02102000 CARNES DE BOVINOS, SALGADAS/EM SALMOURA/SECAS/DEFUMADAS								
MARANHAO					12	149		
MATO GROSSO DO SUL	141.340	827.269	99,7%	99,6%	978.335	5.549.768	99,8%	99,8%
PARANA	20	107			180	849		
SANTA CATARINA	408	3.435	0,3%	0,4%	1.460	10.644	0,1%	0,2%
SubTotal Produto	141.768	830.811			979.987	5.561.410		0,1%
02023000 CARNES DESOSSADAS DE BOVINO, CONGELADAS								
GOIAS	3.102.702	16.102.419	3,8%	3,7%	4.755.098	22.932.007	6,0%	6,2%
MARANHAO					20	92		
MATO GROSSO	35.761.640	209.105.144	44,3%	47,6%	44.015.041	206.956.588	55,8%	56,4%
MATO GROSSO DO SUL	21.269.797	97.946.224	26,4%	22,3%	9.163.100	41.290.970	11,6%	11,2%
MINAS GERAIS	680.330	4.303.546	0,8%	1,0%	27.407	93.631		
PARA	52.946	224.938	0,1%	0,1%	375.764	1.834.343	0,5%	0,5%
PARANA	30.810	204.047			3.223	17.957		
RIO GRANDE DO SUL	5.871.113	36.307.301	7,3%	8,3%	6.931.300	31.397.337	8,8%	8,6%
RONDONIA	9.453.788	45.190.781	11,7%	10,3%	5.370.235	24.603.945	6,8%	6,7%
SANTA CATARINA	7.506	57.610			9.505	66.451		
SAO PAULO	4.133.364	27.886.258	5,1%	6,4%	8.097.771	37.262.448	10,3%	10,2%
TOCANTINS	281.277	1.515.026	0,3%	0,3%	198.629	624.675	0,3%	0,2%
SubTotal Produto	80.645.273	438.843.294	3,4%	3,4%	78.947.093	367.080.444	3,1%	3,4%
02013000 CARNES DESOSSADAS DE BOVINO, FRESCAS OU REFRIGERADAS								
PARANA	157	765	1,2%	0,6%	568	3.611	22,6%	19,7%
RIO GRANDE DO SUL	12.000	132.296	93,8%	95,7%				
SANTA CATARINA	634	5.147	5,0%	3,7%	1.941	14.715	77,4%	80,3%
SubTotal Produto	12.791	138.208			2.509	18.326		
02062200 FIGADOS DE BOVINO, CONGELADOS								
GOIAS					27.098	48.912	11,7%	13,7%
MATO GROSSO	26.982	51.267	99,2%	98,5%	156.208	225.684	67,3%	63,3%
MATO GROSSO DO SUL					1.971	4.051	0,8%	1,1%
PARANA	56	185	0,2%	0,4%	76	211		0,1%
RIO GRANDE DO SUL					21.470	34.053	9,3%	9,6%

Produto/Porto e Estado	Janeiro a Dezembro / 2022				Janeiro a Dezembro / 2023			
	Porto		Participação %		Porto		Participação %	
	Quilos	US\$	Quilos	US\$	Quilos	US\$	Quilos	US\$
PORTO DE SAO FRANCISCO DO SUL - SC								
02062200 FIGADOS DE BOVINO, CONGELADOS								
SANTA CATARINA	166	586	0,6%	1,1%	221	758	0,1%	0,2%
SAO PAULO					24.982	42.720	10,8%	12,0%
SubTotal Produto	27.204	52.038			232.026	356.389		
02062100 LINGUAS DE BOVINO, CONGELADAS								
GOIAS					32.692	112.500	17,4%	24,3%
MATO GROSSO	44.165	121.962	70,8%	66,0%	134.011	283.329	71,5%	61,1%
MATO GROSSO DO SUL	13.132	46.513	21,0%	25,2%				
MINAS GERAIS					1.744	6.478	0,9%	1,4%
PARANA	83	253	0,1%	0,1%	147	596	0,1%	0,1%
RIO GRANDE DO SUL					4.426	7.046	2,4%	1,5%
RONDONIA	4.820	15.151	7,7%	8,2%	10.053	37.344	5,4%	8,1%
SANTA CATARINA	200	869	0,3%	0,5%	539	2.106	0,3%	0,5%
SAO PAULO					3.869	14.373	2,1%	3,1%
SubTotal Produto	62.400	184.748			187.481	463.772		
02061000 MIUDEZAS COMESTIVEIS DE BOVINO, FRESCAS OU REFRIGERADAS								
PARANA					15	44	100,0%	100,0%
SANTA CATARINA	23	75	100,0%	100,0%				
SubTotal Produto	23	75			15	44		
15021090 OUTRAS GORDURAS BOVINAS								
MATO GROSSO DO SUL	10.078	9.294	100,0%	100,0%				
SubTotal Produto	10.078	9.294						
02062990 OUTRAS MIUDEZAS COMESTIVEIS DE BOVINO, CONGELADAS								
ACRE	6.285	19.067	0,2%	0,3%				
GOIAS	188.727	474.295	6,9%	7,6%	82.439	131.023	2,9%	3,6%
MATO GROSSO	763.235	1.575.941	27,8%	25,2%	1.624.005	1.800.793	56,8%	49,3%
MATO GROSSO DO SUL	1.011.951	2.386.591	36,9%	38,2%	553.643	704.188	19,4%	19,3%
MINAS GERAIS	72.182	185.959	2,6%	3,0%	53.168	80.717	1,9%	2,2%
PARANA					37.728	58.421	1,3%	1,6%
PARANA	441	1.095			487	1.852		0,1%
RIO GRANDE DO SUL	19.616	32.485	0,7%	0,5%	113.752	220.456	4,0%	6,0%
RONDONIA	546.422	1.261.110	19,9%	20,2%	302.272	489.971	10,6%	13,4%
SANTA CATARINA	1.234	5.226		0,1%	1.804	6.115	0,1%	0,2%
SAO PAULO	123.980	298.651	4,5%	4,8%	83.024	155.780	2,9%	4,3%
TOCANTINS	8.385	11.611	0,3%	0,2%	4.440	4.997	0,2%	0,1%
SubTotal Produto	2.742.458	6.252.031	0,1%		2.856.762	3.654.313	0,1%	
02022090 OUTRAS PECAS NAO DESOSSADAS DE BOVINO, CONGELADAS								
GOIAS	796	2.949	0,9%	1,0%				
MARANHAO					10	56		0,1%
MATO GROSSO	25.627	107.017	30,5%	36,5%	11.658	34.896	28,6%	35,4%
MATO GROSSO DO SUL	12.962	43.314	15,4%	14,8%				
PARANA	596	2.692	0,7%	0,9%	585	2.909	1,4%	3,0%
RONDONIA	19.625	64.996	23,3%	22,2%	27.021	53.266	66,4%	54,0%
SANTA CATARINA	1.029	5.863	1,2%	2,0%	1.364	7.013	3,3%	7,1%
SAO PAULO	125	624	0,1%	0,2%	86	454	0,2%	0,5%
TOCANTINS	23.388	65.403	27,8%	22,3%				
SubTotal Produto	84.148	292.858			40.724	98.594		
15021019 OUTROS SEBOS BOVINOS								
MATO GROSSO	17.499	73.741	9,5%	19,7%	137.930	167.959	100,0%	100,0%
MATO GROSSO DO SUL	122.000	144.810	66,4%	38,8%				
RIO GRANDE DO SUL	2.235	27.599	1,2%	7,4%				
RONDONIA	36.305	60.369	19,8%	16,2%				
SAO PAULO	5.779	66.930	3,1%	17,9%				
SubTotal Produto	183.818	373.449			137.930	167.959		
16025000 PREPARACOES ALIMENTICIAS E CONSERVAS, DE BOVINOS								
MARANHAO					18	136		
MATO GROSSO DO SUL	44.895	126.415	40,5%	26,5%				
PARANA	237	1.092	0,2%	0,2%	5.608	42.233	1,0%	2,4%
RIO GRANDE DO SUL	64.550	343.291	58,2%	72,0%	574.743	1.682.200	98,8%	97,2%
SANTA CATARINA	1.102	5.085	1,0%	1,1%	893	5.153	0,2%	0,3%
SAO PAULO	160	1.043	0,1%	0,2%	262	1.669		0,1%
SubTotal Produto	110.944	476.926			581.524	1.731.391		

Produto/Porto e Estado	Janeiro a Dezembro / 2022				Janeiro a Dezembro / 2023			
	Porto		Participação %		Porto		Participação %	
	Quilos	US\$	Quilos	US\$	Quilos	US\$	Quilos	US\$
PORTO DE SAO FRANCISCO DO SUL - SC								
02022010 QUARTOS DIANTEIROS NAO DESOSSADOS DE BOVINO, CONGELADOS								
MARANHAO					40	339	31,3%	38,3%
RIO GRANDE DO SUL	25.550	31.938	99,9%	99,4%				
SAO PAULO	28	203	0,1%	0,6%	88	547	68,8%	61,7%
SubTotal Produto	25.578	32.141			128	886		
02022020 QUARTOS TRASEIROS NAO DESOSSADOS DE BOVINO, CONGELADOS								
MARANHAO					20	236	1,6%	2,5%
PARANA	32	211	3,9%	2,8%				
SAO PAULO	796	7.398	96,1%	97,2%	1.199	9.251	98,4%	97,5%
SubTotal Produto	828	7.609			1.219	9.487		
02062910 RABOS DE BOVINO, CONGELADOS								
GOIAS					5.849	15.332	2,1%	1,4%
MATO GROSSO	40.522	185.071	26,4%	34,9%	178.092	666.751	62,7%	62,0%
MATO GROSSO DO SUL	85.006	254.020	55,4%	47,9%	26.879	107.249	9,5%	10,0%
PARA					3.009	12.186	1,1%	1,1%
PARANA	622	1.819	0,4%	0,3%	379	2.163	0,1%	0,2%
RONDONIA	26.094	82.171	17,0%	15,5%				
SANTA CATARINA	1.267	6.792	0,8%	1,3%	1.585	8.047	0,6%	0,7%
SAO PAULO					68.108	263.574	24,0%	24,5%
SubTotal Produto	153.511	529.873			283.901	1.075.302		
15021011 SEBO BOVINO, EM BRUTO								
MATO GROSSO	27.870	45.994	49,9%	59,4%				
MATO GROSSO DO SUL	27.987	31.481	50,1%	40,6%				
SubTotal Produto	55.857	77.475						
05040011 TRIPAS DE BOVINOS, FRESCAS, REFRIG.CONGEL.SALG.DEFUMADAS								
MATO GROSSO					370.625	671.058	45,2%	40,8%
PARA					51.961	107.065	6,3%	6,5%
PARANA	750.341	1.961.399	100,0%	100,0%	349.509	773.460	42,7%	47,0%
RIO GRANDE DO SUL					47.084	93.422	5,7%	5,7%
SubTotal Produto	750.341	1.961.399			819.179	1.645.005		
Total	2.320.603.688	2.980.886.305	99,0%	99,2%	2.497.504.653	0.715.860.852	98,5%	98,8%
Demais Portos e Vias de Transporte	23.986.299	108.836.203	1,0%	0,8%	38.157.235	128.913.689	1,5%	1,2%
Total Brasil	2.344.589.987	3.089.722.508	100,0%	100,0%	2.535.661.888	0.844.774.541	100,0%	100,0%

ABRAFRIGO

ASSOCIAÇÃO BRASILEIRA DE FRIGORÍFICOS

Exportação de Carnes e Derivados de Bovinos - Janeiro a Dezembro / 2023 (10 principais portos - UF/produtos)

Porto e Estado	Janeiro a Dezembro / 2022				Janeiro a Dezembro / 2023			
	Porto		Participação %		Porto		Participação %	
	Quilos	US\$	Quilos	US\$	Quilos	US\$	Quilos	US\$
ALF - BELEM - PA								
ESPIRITO SANTO	130	678						
MARANHAO	1.175	10.005			3.510	20.884		
MATO GROSSO	2.155.754	12.949.381	3,7%	3,7%	267.174	1.319.432	0,6%	0,7%
PARA	55.177.907	329.327.871	93,8%	94,2%	41.826.927	187.985.468	93,1%	93,1%
PARANA	53.359	211.399	0,1%	0,1%				
SAO PAULO					27.474	83.237	0,1%	
TOCANTINS	1.454.192	7.215.680	2,5%	2,1%	2.791.291	12.604.849	6,2%	6,2%
SubTotal Porto	58.842.517	349.715.014	2,5%	2,7%	44.916.376	202.013.870	1,8%	1,9%
ALF - DIONISIO CERQUEIRA - SC								
GOIAS	5.079.415	24.705.281	20,9%	20,7%	3.961.661	18.445.861	12,9%	12,7%
MATO GROSSO	2.700.756	12.527.023	11,1%	10,5%	5.487.410	25.186.088	17,8%	17,3%
MATO GROSSO DO SUL	11.328.376	57.352.251	46,7%	48,0%	12.870.985	63.355.848	41,8%	43,6%
MINAS GERAIS	264.973	1.278.644	1,1%	1,1%	382.865	1.887.642	1,2%	1,3%
RONDONIA	4.746.724	22.908.858	19,6%	19,2%	7.344.992	32.881.654	23,9%	22,6%
SAO PAULO	104.085	584.801	0,4%	0,5%	721.584	3.492.348	2,3%	2,4%
TOCANTINS	48.520	210.499	0,2%	0,2%				
SubTotal Porto	24.272.849	119.567.357	1,0%	0,9%	30.769.497	145.249.441	1,2%	1,3%
ALF - PORTO ALEGRE								
MATO GROSSO	2.150.000	3.085.253	3,4%	3,3%	10.368.330	13.002.930	13,6%	14,1%
MATO GROSSO DO SUL	10.000.000	14.630.502	15,9%	15,8%	11.762.070	15.000.818	15,5%	16,2%
PARA	5.898.200	8.543.800	9,4%	9,2%	6.917.180	8.655.120	9,1%	9,4%
RIO GRANDE DO SUL	44.759.916	66.193.625	71,3%	71,6%	39.065.269	46.960.981	51,4%	50,8%
RONDONIA					1.162.320	1.466.978	1,5%	1,6%
SANTA CATARINA					948.310	1.115.286	1,2%	1,2%
ZONA NAO DECLARADA					5.750.003	6.267.503	7,6%	6,8%
SubTotal Porto	62.808.116	92.453.180	2,7%	0,7%	75.973.482	92.469.616	3,0%	0,9%
IRF - CHUI - RS								
BAHIA	67.327	309.524	0,4%	0,4%	68.666	308.104	0,3%	0,4%
ESPIRITO SANTO	270.510	1.389.113	1,5%	1,7%				
GOIAS	3.377.792	16.340.286	19,2%	19,7%	5.591.283	25.792.360	27,9%	29,5%
MARANHAO	2.036.498	10.016.930	11,6%	12,1%	2.423.592	10.005.284	12,1%	11,4%
MATO GROSSO	1.694.585	8.080.276	9,6%	9,7%	3.481.499	14.634.747	17,4%	16,7%
MATO GROSSO DO SUL	1.472.551	6.723.282	8,4%	8,1%	1.599.856	6.887.784	8,0%	7,9%
MINAS GERAIS	383.631	1.739.864	2,2%	2,1%	338.019	1.473.231	1,7%	1,7%
PARA					22.943	103.075	0,1%	0,1%
PARANA	2.164.754	10.065.830	12,3%	12,1%	1.022.461	4.550.746	5,1%	5,2%
RIO GRANDE DO SUL	1.661.476	7.740.504	9,4%	9,3%	914.413	3.612.359	4,6%	4,1%
RONDONIA	1.417.953	5.305.552	8,0%	6,4%	1.461.814	5.551.324	7,3%	6,3%
SANTA CATARINA	458.668	2.401.712	2,6%	2,9%	6.510	59.644		0,1%
SAO PAULO	2.616.681	12.763.153	14,8%	15,4%	3.004.841	14.225.372	15,0%	16,3%
TOCANTINS					68.888	300.109	0,3%	0,3%
SubTotal Porto	17.622.426	82.876.026	0,8%	0,6%	20.004.785	87.504.139	0,8%	0,8%
IRF - SAO BORJA - RS								
GOIAS	5.060.185	25.388.031	9,8%	9,9%	7.694.744	38.782.604	11,8%	12,2%
MATO GROSSO	11.823.527	56.152.921	22,8%	21,8%	15.409.145	72.340.590	23,7%	22,7%
MATO GROSSO DO SUL	17.346.274	86.464.667	33,5%	33,6%	18.420.988	90.670.239	28,3%	28,5%
MINAS GERAIS	1.859.034	10.060.187	3,6%	3,9%	2.849.079	13.619.458	4,4%	4,3%
PARANA	850.323	4.355.857	1,6%	1,7%	1.443.096	7.902.206	2,2%	2,5%
RIO GRANDE DO SUL	44.998	175.914	0,1%	0,1%	539.071	2.065.317	0,8%	0,6%
RONDONIA	12.135.321	58.739.167	23,4%	22,8%	11.776.251	56.258.397	18,1%	17,7%
SANTA CATARINA	55.674	364.838	0,1%	0,1%				
SAO PAULO	2.203.390	13.730.121	4,3%	5,3%	6.122.052	32.775.139	9,4%	10,3%
TOCANTINS	450.371	1.887.369	0,9%	0,7%	815.405	3.720.321	1,3%	1,2%
SubTotal Porto	51.829.097	257.319.072	2,2%	2,0%	65.069.831	318.134.271	2,6%	2,9%
ITAJAI - SC								
ACRE	42.438	128.035						
BAHIA	82.064	275.398	0,1%	0,1%				
GOIAS	10.593.732	60.622.787	10,1%	11,4%	12.602.549	52.845.552	15,6%	15,7%
MATO GROSSO	35.589.267	196.504.387	33,8%	36,9%	18.779.560	75.084.099	23,3%	22,3%
MATO GROSSO DO SUL	17.078.461	78.065.206	16,2%	14,7%	3.477.894	13.320.051	4,3%	4,0%
MINAS GERAIS	286.199	1.142.332	0,3%	0,2%	1.115.484	4.115.086	1,4%	1,2%

Porto e Estado	Janeiro a Dezembro / 2022				Janeiro a Dezembro / 2023			
	Porto		Participação %		Porto		Participação %	
	Quilos	US\$	Quilos	US\$	Quilos	US\$	Quilos	US\$
ITAJAI - SC								
PARA	117.245	470.527	0,1%	0,1%				
PARANA	1.186.721	3.572.073	1,1%	0,7%	925.618	3.111.807	1,1%	0,9%
RIO DE JANEIRO					1.840	13.103		
RIO GRANDE DO SUL	6.805.911	32.953.863	6,5%	6,2%	4.199.201	18.582.650	5,2%	5,5%
RONDONIA	21.284.043	91.768.065	20,2%	17,2%	24.184.501	103.342.511	30,0%	30,6%
SANTA CATARINA	1.324.638	4.678.037	1,3%	0,9%	946.446	3.225.869	1,2%	1,0%
SAO PAULO	8.573.114	52.541.584	8,1%	9,9%	12.113.949	54.860.902	15,0%	16,3%
TOCANTINS	2.289.379	9.648.105	2,2%	1,8%	2.395.090	8.673.563	3,0%	2,6%
SubTotal Porto	105.253.212	532.370.399	4,5%	4,1%	80.742.132	337.175.193	3,2%	3,1%
PORTO DE PARANAGUA - PR								
ACRE	516.885	954.768	0,1%		592.939	985.664	0,1%	
BAHIA	296.301	722.626	0,1%		230.285	381.632		
CEARA					179.460	214.832		
ESPIRITO SANTO	438	2.434			882	5.804		
GOIAS	35.736.021	199.534.985	10,0%	10,2%	39.397.081	172.380.286	7,5%	8,1%
MATO GROSSO	107.131.434	580.434.343	29,9%	29,6%	186.393.375	753.353.129	35,6%	35,3%
MATO GROSSO DO SUL	77.091.008	404.082.564	21,6%	20,6%	108.624.248	424.913.429	20,7%	19,9%
MINAS GERAIS	1.789.410	4.010.062	0,5%	0,2%	2.536.338	7.362.088	0,5%	0,3%
PARA	1.848.533	4.127.859	0,5%	0,2%	8.784.326	14.967.356	1,7%	0,7%
PARANA	10.476.160	58.441.532	2,9%	3,0%	16.456.418	69.888.964	3,1%	3,3%
RIO DE JANEIRO	1.876	12.087						
RIO GRANDE DO SUL	21.532.297	131.891.280	6,0%	6,7%	11.282.885	53.916.115	2,2%	2,5%
RONDONIA	25.903.433	116.712.985	7,2%	6,0%	89.909.494	381.468.046	17,2%	17,9%
SANTA CATARINA	14.697	106.243			181.720	352.299		
SAO PAULO	72.630.447	447.572.819	20,3%	22,8%	53.815.956	229.738.828	10,3%	10,8%
TOCANTINS	2.745.640	12.128.585	0,8%	0,6%	5.759.457	21.428.432	1,1%	1,0%
SubTotal Porto	357.714.580	1.960.735.172	15,3%	15,0%	524.144.864	2.131.356.904	20,7%	19,7%
PORTO DE RIO GRANDE - RS								
PARANA	21.600	48.138	0,1%					
RIO GRANDE DO SUL	42.238.743	217.830.065	99,3%	99,0%	37.678.884	171.983.455	100,0%	100,0%
SANTA CATARINA	279.878	2.190.502	0,7%	1,0%	976	7.749		
SAO PAULO	124	940			590	4.348		
SubTotal Porto	42.540.345	220.069.645	1,8%	1,7%	37.680.450	171.995.552	1,5%	1,6%
PORTO DE SANTOS - SP								
ACRE	670.327	1.676.053			668.001	1.577.993		
BAHIA	3.412.235	16.079.521	0,2%	0,2%	4.583.370	20.076.226	0,3%	0,3%
ESPIRITO SANTO	2.042.995	10.463.798	0,1%	0,1%	3.975.582	19.818.629	0,3%	0,3%
GOIAS	205.102.136	1.142.961.346	13,5%	12,8%	268.655.289	1.181.901.341	17,5%	17,3%
MARANHAO	5.040.728	17.707.473	0,3%	0,2%	4.397.482	16.045.172	0,3%	0,2%
MATO GROSSO	290.513.350	1.699.366.541	19,2%	19,1%	226.803.400	1.020.504.858	14,8%	14,9%
MATO GROSSO DO SUL	68.348.949	382.878.683	4,5%	4,3%	68.555.925	301.845.404	4,5%	4,4%
MINAS GERAIS	227.174.915	1.323.431.159	15,0%	14,8%	219.564.347	951.281.819	14,3%	13,9%
PARA	54.583.203	315.219.946	3,6%	3,5%	69.820.132	309.445.691	4,6%	4,5%
PARANA	2.488.077	7.379.177	0,2%	0,1%	10.152.241	15.059.226	0,7%	0,2%
PERNAMBUCO					113.344	223.312		
RIO DE JANEIRO	2.777.207	52.977.568	0,2%	0,6%	1.864.192	35.145.280	0,1%	0,5%
RIO GRANDE DO SUL	1.237.563	4.676.663	0,1%	0,1%	775.306	2.261.187	0,1%	
RONDONIA	91.637.382	514.412.363	6,0%	5,8%	78.341.543	329.731.141	5,1%	4,8%
SANTA CATARINA					1.490.809	1.814.877	0,1%	
SAO PAULO	463.855.088	2.873.795.276	30,6%	32,2%	487.702.551	2.271.810.784	31,8%	33,2%
TOCANTINS	95.829.371	552.692.644	6,3%	6,2%	83.230.874	366.471.067	5,4%	5,4%
ZONA NAO DECLARADA					2.438.370	3.084.537	0,2%	
SubTotal Porto	1.514.713.526	8.915.718.211	64,6%	68,1%	1.533.132.758	6.848.098.544	60,5%	63,1%
PORTO DE SAO FRANCISCO DO SUL - SC								
ACRE	6.285	19.067						
GOIAS	3.292.225	16.579.663	3,9%	3,7%	4.903.176	23.239.774	5,8%	6,1%
MARANHAO					120	1.008		
MATO GROSSO	36.707.540	211.266.137	43,2%	46,9%	46.627.570	210.807.058	54,8%	55,2%
MATO GROSSO DO SUL	22.739.148	101.815.931	26,7%	22,6%	10.723.928	47.656.226	12,6%	12,5%
MINAS GERAIS	752.512	4.489.505	0,9%	1,0%	82.319	180.826	0,1%	
PARA	52.946	224.938	0,1%		468.462	2.012.015	0,6%	0,5%
PARANA	783.395	2.173.665	0,9%	0,5%	360.777	845.885	0,4%	0,2%
RIO GRANDE DO SUL	5.995.064	36.874.910	7,1%	8,2%	7.692.775	33.434.514	9,0%	8,8%
RONDONIA	10.087.054	46.674.578	11,9%	10,4%	5.709.581	25.184.526	6,7%	6,6%
SANTA CATARINA	13.569	90.688			19.312	121.002		
SAO PAULO	4.264.232	28.261.107	5,0%	6,3%	8.279.389	37.750.816	9,7%	9,9%

Porto e Estado	Janeiro a Dezembro / 2022				Janeiro a Dezembro / 2023			
	Porto		Participação %		Porto		Participação %	
	Quilos	US\$	Quilos	US\$	Quilos	US\$	Quilos	US\$
PORTO DE SAO FRANCISCO DO SUL - SC								
TOCANTINS	313.050	1.592.040	0,4%	0,4%	203.069	629.672	0,2%	0,2%
SubTotal Porto	85.007.020	450.062.229	3,6%	3,4%	85.070.478	381.863.322	3,4%	3,5%
Total	2.320.603.688	2.980.886.305	99,0%	99,2%	2.497.504.653	0.715.860.852	98,5%	98,8%
Demais Portos e Vias de Transporte	23.986.299	108.836.203	1,0%	0,8%	38.157.235	128.913.689	1,5%	1,2%
Total Brasil	2.344.589.987	3.089.722.508	100,0%	100,0%	2.535.661.888	0.844.774.541	100,0%	100,0%