



# ABRAFRIGO

Associação Brasileira de Frigoríficos

Exportação  
Brasileira  
**de Carnes Bovina**  
e Derivados



## Janeiro a Junho / 2023

	Páginas
Vendas (em Kg e US\$) - Total Mensal	2
Vendas (em kg e US\$) - Produto e Destino	3 a 17
Vendas (em kg e US\$) - Resumo Geral por Produto	18
Vendas (em kg e US\$) - Total por País de Destino	19 a 21
Vendas (em kg e US\$) - Total por Regiões de Destino	22
Vendas (em kg e US\$) - 20 Principais Destinos	23
Vendas (em kg e US\$) - Desempenho por Destino	24 a 26
Vendas (em kg e US\$) - Totais por Estado e Produto	27 a 31
Vendas (em kg e US\$) - Totais por Estado	32 e 33
Vendas (em kg e US\$) - Totais por Porto e Produto	34 a 41
Vendas (em kg e US\$) - Totais por Porto	42 a 44
Vendas (em kg e US\$) - 10 Principais Portos por Produto e UF	45 a 58
Vendas (em kg e US\$) - 10 Principais Portos por UF de Origem	59 e 60

# ABRAFRIGO

## ASSOCIAÇÃO BRASILEIRA DE FRIGORÍFICOS

Exportação de Carnes e Derivados - Brasil - Mensal

Mês	Janeiro a Junho / 2022		Janeiro a Junho / 2023		Variação 23/22	
	Quilos	US\$	Quilos	US\$	Quilos	US\$
Janeiro	157.461.017	798.206.836	183.817.047	851.131.371	17%	7%
Fevereiro	181.727.481	974.327.971	152.230.480	694.936.055	-16%	-29%
Março	203.221.755	1.122.917.280	162.813.556	709.451.273	-20%	-37%
Abril	186.564.656	1.103.734.297	140.709.330	626.882.526	-25%	-43%
Maió	180.387.483	1.087.765.381	200.849.148	964.992.325	11%	-11%
Junho	176.232.780	1.143.948.979	236.360.256	1.089.834.403	34%	-5%
Julho						
Agosto						
Setembro						
Outubro						
Novembro						
Dezembro						
<b>TOTAL</b>	<b>1.085.595.172</b>	<b>6.230.900.744</b>	<b>1.076.779.817</b>	<b>4.937.227.953</b>	<b>-1%</b>	<b>-21%</b>

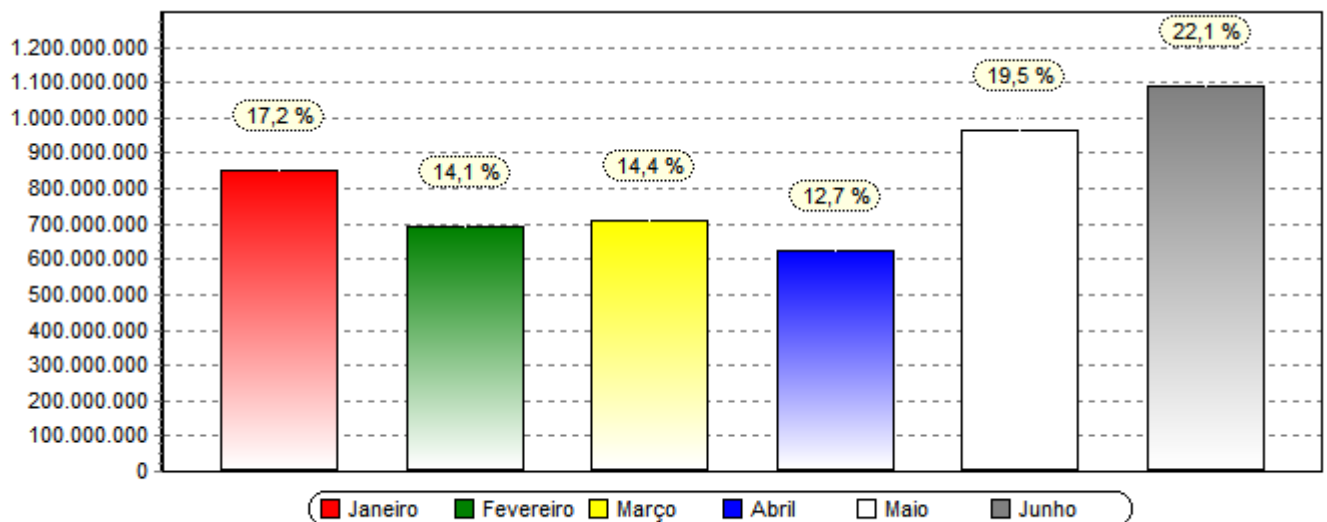

\*Obs. Gráfico referente coluna (US\$) no ano 2023.

# ABRAFRIGO

## ASSOCIAÇÃO BRASILEIRA DE FRIGORÍFICOS

Exportação de Carnes e Derivados de Bovinos - Janeiro a Junho / 2023 (por produto e destino)

Produto Destino	Janeiro a Junho / 2022				Janeiro a Junho / 2023				Variação Anual	
	Brasil		Participação %		Brasil		Participação %		Brasil	
	Quilos	US\$	Quilos	US\$	Quilos	US\$	Quilos	US\$	Quilos	US\$
<b>02013000 CARNES DESOSSADAS DE BOVINO, FRESCAS OU REFRIGERADAS</b>										
AFRICA DO SUL					93	809				
ALEMANHA	1.345.832	16.438.942	2,1%	4,0%	1.296.046	13.562.694	1,7%	3,1%	-4%	-18%
ANTIGUA E BARBUDA	153	1.564			259	2.385			69%	53%
ARABIA SAUDITA	6.932.828	37.432.603	10,6%	9,1%	7.187.123	36.280.591	9,3%	8,4%	4%	-3%
ARGELIA					240	2.195				
ARGENTINA	21.773	105.598			105.027	1.177.875	0,1%	0,3%	382%	1015%
ARUBA	208.430	1.515.655	0,3%	0,4%	127.299	783.292	0,2%	0,2%	-39%	-48%
BAHAMAS	2.234	15.742			1.351	10.612			-40%	-33%
BARBADOS	414	1.741			446	4.245			8%	144%
BAREIN	133.303	770.593	0,2%	0,2%	83.606	448.348	0,1%	0,1%	-37%	-42%
BELGICA	11.980	116.210			464	5.233			-96%	-96%
BELIZE	30	294								
BERMUDAS	10	62			75	696			650%	1023%
BRASIL	1.533	8.612			50	822			-97%	-91%
CANADA					12	70				
CATAR	1.087.872	6.052.044	1,7%	1,5%	679.918	3.601.782	0,9%	0,8%	-38%	-41%
CAYMAN, ILHAS	167	1.573			204	1.741			22%	11%
CHILE	24.531.374	133.652.648	37,6%	32,7%	32.432.645	164.539.910	42,1%	38,1%	32%	23%
CHINA	36.117	316.396	0,1%	0,1%	13.949	151.259			-61%	-52%
CHIPRE	2.380	19.273			2.749	19.504			16%	1%
COREIA DO SUL	71	545			7.226	54.117			10078%	9830%
COVEITE (KUWEIT)	151.489	704.791	0,2%	0,2%	71.715	355.436	0,1%	0,1%	-53%	-50%
CROACIA	680	4.819			30	211			-96%	-96%
CURACAO	233.786	1.734.621	0,4%	0,4%	319.367	2.040.781	0,4%	0,5%	37%	18%
DINAMARCA	235	2.695			13.543	126.458			5663%	4592%
EGITO	55.158	358.596	0,1%	0,1%	58.101	379.828	0,1%	0,1%	5%	6%
EMIRADOS ARABES UNIDOS	5.105.340	30.157.903	7,8%	7,4%	5.503.251	29.522.227	7,1%	6,8%	8%	-2%
ESPAHHA	1.280.210	12.830.622	2,0%	3,1%	2.036.487	16.297.286	2,6%	3,8%	59%	27%
ESTADOS UNIDOS	303.186	2.213.058	0,5%	0,5%	199.891	1.149.975	0,3%	0,3%	-34%	-48%
FALKLAND (MALVINAS)	60	525								
FILIPINAS	428	3.724			8.015	73.083			1773%	1863%
FINLANDIA	25.364	392.352		0,1%	6.984	80.918			-73%	-79%
FRANCA					104	865				
GANA					721	6.745				
GEORGIA					81	1.622				
GIBRALTAR	249	2.214			123	1.370			-51%	-38%
GRECIA	6.113	37.923			10.258	60.938			68%	61%
GUAM					45	352				
GUIANA					260	2.129				
HONG KONG	30.813	187.840			18.114	76.485			-41%	-59%
ILHA DE MAN	133	1.023			248	2.036			87%	99%
INDIA	400	1.781								
ISRAEL	3.146.052	20.351.954	4,8%	5,0%	635.138	3.844.800	0,8%	0,9%	-80%	-81%
ITALIA	572.423	5.741.355	0,9%	1,4%	467.672	3.728.175	0,6%	0,9%	-18%	-35%
JAPAO	762	3.471			419	2.803			-45%	-19%
JORDANIA	2.360.455	12.136.586	3,6%	3,0%	2.270.157	11.629.443	2,9%	2,7%	-4%	-4%
LETONIA					45	257				
LIBANO	2.031.451	11.697.232	3,1%	2,9%	2.963.943	16.804.118	3,8%	3,9%	46%	44%
LIBERIA	7.259	50.194			11.631	85.308			60%	70%
LUXEMBURGO	218	2.727								
MALASIA					23	195				
MALDIVAS					7.914	64.701				
MALTA	2.035	15.569			2.682	19.966			32%	28%
MARSHALL, ILHAS	8.751	69.364			10.874	88.245			24%	27%
MEXICO					29	236				
MONTENEGRO					100	1.640				
NORUEGA	3.187	19.759			3.304	26.970			4%	37%
OMA	70.797	487.290	0,1%	0,1%	98.394	587.900	0,1%	0,1%	39%	21%
PAISES BAIXOS (HOLANDA)	3.555.753	40.568.930	5,5%	9,9%	4.067.920	42.609.560	5,3%	9,9%	14%	5%
PALAU					58	497				
PALESTINA	18.703	81.885								
PANAMA	12.110	71.272			28.025	260.218		0,1%	131%	265%
PARAGUAI	22.921	121.515			916.807	3.352.859	1,2%	0,8%	3900%	2659%

Produto Destino	Janeiro a Junho / 2022				Janeiro a Junho / 2023				Variação Anual	
	Brasil		Participação %		Brasil		Participação %		Brasil	
	Quilos	US\$	Quilos	US\$	Quilos	US\$	Quilos	US\$	Quilos	US\$
<b>02013000 CARNES DESOSSADAS DE BOVINO, FRESCAS OU REFRIGERADAS</b>										
PERU	379.094	3.052.816	0,6%	0,7%	214.050	1.419.502	0,3%	0,3%	-44%	-54%
POLONIA					393	2.279				
PORTO RICO	128.637	722.818	0,2%	0,2%	44.325	265.821	0,1%	0,1%	-66%	-63%
PORTUGAL	233.587	2.390.614	0,4%	0,6%	106.573	840.577	0,1%	0,2%	-54%	-65%
REINO UNIDO	913.621	10.261.453	1,4%	2,5%	910.326	8.554.556	1,2%	2,0%	0%	-17%
SERRA LEOA					40	319				
SINGAPURA	43.126	384.593	0,1%	0,1%	72.310	568.465	0,1%	0,1%	68%	48%
SUECIA	388.398	5.290.734	0,6%	1,3%	358.562	4.295.478	0,5%	1,0%	-8%	-19%
SUICA	31.904	442.412		0,1%	43.387	681.165	0,1%	0,2%	36%	54%
SURINAME					6.074	25.903				
TAILANDIA	607	3.337			1.016	5.814			67%	74%
TAIWAN (FORMOSA)	106	323			5	35			-95%	-89%
TANZANIA					25	208				
TURQUIA	400	4.751			675	6.605			69%	39%
URUGUAI	9.717.906	50.208.281	14,9%	12,3%	13.560.408	61.760.782	17,6%	14,3%	40%	23%
VANUATU	105	503			32	183			-70%	-64%
VIETNA	241	1.669								
<b>SubTotal</b>	<b>65.160.754</b>	<b>409.267.989</b>	<b>100,0%</b>	<b>100,0%</b>	<b>76.989.456</b>	<b>432.362.508</b>	<b>100,0%</b>	<b>100,0%</b>	<b>18%</b>	<b>6%</b>
<b>02021000 CARCACAS E MEIAS-CARCACAS DE BOVINO, CONGELADAS</b>										
ANTIGUA E BARBUDA	4	31	1,1%	2,1%						
BAHAMAS	30	34	8,0%	2,3%	5	19	1,1%	0,8%	-83%	-44%
CHIPRE					26	145	5,7%	6,1%		
DINAMARCA	10	135	2,7%	9,2%						
GRECIA	20	140	5,3%	9,6%	40	161	8,7%	6,8%	100%	15%
HONG KONG					22	193	4,8%	8,1%		
LIBERIA	45	86	12,0%	5,9%	120	619	26,1%	26,1%	167%	620%
MALTA					20	80	4,4%	3,4%		
MARSHALL, ILHAS	119	420	31,8%	28,7%	60	261	13,1%	11,0%	-50%	-38%
NORUEGA	40	51	10,7%	3,5%	32	193	7,0%	8,1%	-20%	278%
PANAMA	106	568	28,3%	38,8%	93	474	20,3%	20,0%	-12%	-17%
PORTUGAL					20	76	4,4%	3,2%		
SINGAPURA					21	152	4,6%	6,4%		
<b>SubTotal</b>	<b>374</b>	<b>1.465</b>	<b>100,0%</b>	<b>100,0%</b>	<b>459</b>	<b>2.373</b>	<b>100,0%</b>	<b>100,0%</b>	<b>23%</b>	<b>62%</b>
<b>02022010 QUARTOS DIANTEIROS NAO DESOSSADOS DE BOVINO, CONGELADOS</b>										
ANGOLA					44	669				
ANTIGUA E BARBUDA	131	854	0,1%	0,3%	84	519			-36%	-39%
ARUBA					963	2.905	0,1%	0,1%		
BAHAMAS	164	1.257	0,1%	0,5%	202	1.889		0,1%	23%	50%
BARBADOS					10	111				
BAREIN	55	384		0,1%	265	1.391		0,1%	382%	262%
BELGICA					20	181				
CABO VERDE					313	4.379		0,2%		
CAYMAN, ILHAS	18	124			125	694			594%	460%
CHINA	95	646	0,1%	0,2%	40	392			-58%	-39%
CHIPRE	132	1.051	0,1%	0,4%	66	381			-50%	-64%
COREIA DO SUL					25	150				
DINAMARCA	91	694		0,3%	36	244			-60%	-65%
GIBRALTAR	10	83								
GRECIA	117	947	0,1%	0,4%						
GUIANA					21.865	104.120	2,8%	4,2%		
HONG KONG	183.848	228.865	97,3%	87,2%	60.485	62.872	7,8%	2,5%	-67%	-73%
ILHA DE MAN					35	185				
INDIA					10	20				
JAPAO	20	131			47	283			135%	116%
LIBERIA	1.167	7.516	0,6%	2,9%	1.528	9.628	0,2%	0,4%	31%	28%
MALASIA					24.946	24.683	3,2%	1,0%		
MALTA	74	522		0,2%	228	1.587		0,1%	208%	204%
MARROCOS					532.672	2.129.456	68,8%	85,8%		
MARSHALL, ILHAS	1.725	10.451	0,9%	4,0%	1.551	8.089	0,2%	0,3%	-10%	-23%
NORUEGA	165	1.160	0,1%	0,4%	253	1.426		0,1%	53%	23%
PAISES BAIXOS (HOLANDA)					15	146				
PANAMA	686	4.052	0,4%	1,5%	894	5.377	0,1%	0,2%	30%	33%
PORTUGAL	108	722	0,1%	0,3%	55	370			-49%	-49%
REINO UNIDO	72	475		0,2%						
SEICHELES					164	2.409		0,1%		
SINGAPURA	291	2.103	0,2%	0,8%	266	1.625		0,1%	-9%	-23%
SUICA					15	98				

Produto Destino	Janeiro a Junho / 2022				Janeiro a Junho / 2023				Variação Anual	
	Brasil		Participação %		Brasil		Participação %		Brasil	
	Quilos	US\$	Quilos	US\$	Quilos	US\$	Quilos	US\$	Quilos	US\$
<b>02022010 QUARTOS DIANTEIROS NAO DESOSSADOS DE BOVINO, CONGELADOS</b>										
TAIWAN (FORMOSA)					40	299				
TURQUIA	50	386		0,1%						
VIETNA					126.603	116.224	16,4%	4,7%		
<b>SubTotal</b>	<b>189.019</b>	<b>262.423</b>	<b>100,0%</b>	<b>100,0%</b>	<b>773.865</b>	<b>2.482.802</b>	<b>100,0%</b>	<b>100,0%</b>	<b>309%</b>	<b>846%</b>
<b>02022020 QUARTOS TRASEIROS NAO DESOSSADOS DE BOVINO, CONGELADOS</b>										
ALEMANHA	20	120			26	234			30%	95%
ANGOLA					85	1.325				
ANTIGUA E BARBUDA	270	2.449	0,6%	0,8%	191	1.608	0,1%		-29%	-34%
ARABIA SAUDITA	20	493		0,2%	297	2.148	0,1%		1385%	336%
BAHAMAS	615	4.734	1,3%	1,6%	261	3.083	0,1%		-58%	-35%
BANGLADESH	48	47	0,1%		74	711			54%	1413%
BARBADOS	79	428	0,2%	0,1%	50	548			-37%	28%
BAREIN	184	1.414	0,4%	0,5%	859	6.594	0,1%	0,2%	367%	366%
BELGICA					70	651				
BERMUDAS	141	2.005	0,3%	0,7%	314	2.750		0,1%	123%	37%
CAYMAN, ILHAS	114	1.078	0,3%	0,4%	399	3.246	0,1%	0,1%	250%	201%
CHILE					65	573				
CHINA	374	2.039	0,8%	0,7%	642	5.423	0,1%	0,2%	72%	166%
CHIPRE	648	4.162	1,4%	1,4%	415	2.027	0,1%	0,1%	-36%	-51%
COREIA DO SUL					21	313				
CROACIA	63	256	0,1%	0,1%						
DINAMARCA	807	8.392	1,8%	2,7%	409	3.817	0,1%	0,1%	-49%	-55%
EGITO					116	909				
ESTADOS UNIDOS	408	4.985	0,9%	1,6%						
FILIPINAS	40	76	0,1%		2	27			-95%	-65%
FRANCA	42	440	0,1%	0,1%						
GIBRALTAR	16	211		0,1%						
GRECIA	1.589	13.542	3,5%	4,4%	1.242	10.000	0,2%	0,4%	-22%	-26%
GUIANA					23.627	112.754	3,6%	4,1%		
HONG KONG	1.986	13.647	4,4%	4,5%	1.561	12.512	0,2%	0,5%	-21%	-8%
ILHA DE MAN					105	814				
INDIA					10	137				
ITALIA	480	4.178	1,1%	1,4%	423	3.173	0,1%	0,1%	-12%	-24%
JAPAO					198	1.436		0,1%		
LIBERIA	5.421	51.752	11,9%	16,9%	6.548	52.869	1,0%	1,9%	21%	2%
LITUANIA					20	230				
MALASIA	10	40								
MALTA	3.481	28.916	7,6%	9,5%	2.758	23.021	0,4%	0,8%	-21%	-20%
MARROCOS					570.299	2.279.929	88,0%	83,7%		
MARSHALL, ILHAS	7.203	54.390	15,8%	17,8%	5.705	47.429	0,9%	1,7%	-21%	-13%
NORUEGA	900	7.390	2,0%	2,4%	1.453	12.258	0,2%	0,4%	61%	66%
PAISES BAIXOS (HOLANDA)	43	382	0,1%	0,1%	106	1.118			147%	193%
PALESTINA	13.658	40.814	30,0%	13,4%						
PANAMA	3.227	31.055	7,1%	10,2%	2.927	24.231	0,5%	0,9%	-9%	-22%
PORTUGAL	1.180	9.111	2,6%	3,0%	784	5.231	0,1%	0,2%	-34%	-43%
REINO UNIDO	470	3.587	1,0%	1,2%	74	641			-84%	-82%
SAO CRISTOVAO E NEVIS					37	346				
SINGAPURA	1.956	12.663	4,3%	4,1%	2.201	17.770	0,3%	0,7%	13%	40%
SUICA	10	61			116	854			1060%	1300%
TAIWAN (FORMOSA)					150	1.171				
TANZANIA					49	467				
TURQUIA	42	416	0,1%	0,1%	313	2.907		0,1%	645%	599%
URUGUAI					22.838	78.052	3,5%	2,9%		
VIETNA	50	100	0,1%							
<b>SubTotal</b>	<b>45.595</b>	<b>305.373</b>	<b>100,0%</b>	<b>100,0%</b>	<b>647.840</b>	<b>2.725.337</b>	<b>100,0%</b>	<b>100,0%</b>	<b>1321%</b>	<b>792%</b>
<b>02022090 OUTRAS PECAS NAO DESOSSADAS DE BOVINO, CONGELADAS</b>										
AFRICA DO SUL					139	1.193				
ALEMANHA					30	174				
ANGOLA	81.103	258.030	3,2%	4,0%	289.081	820.690	7,3%	6,3%	256%	218%
ANTIGUA E BARBUDA	939	3.159			54	349			-94%	-89%
ARABIA SAUDITA	265.562	753.800	10,5%	11,7%	316.176	1.741.076	8,0%	13,4%	19%	131%
ARGENTINA					530	21.871		0,2%		
ARUBA	39.633	133.294	1,6%	2,1%	32.551	108.465	0,8%	0,8%	-18%	-19%
BAHAMAS	765	4.884		0,1%	2.924	11.758	0,1%	0,1%	282%	141%
BARBADOS	32	163			102	558			219%	242%
BAREIN	39	132			20	25			-49%	-81%
BELGICA	19	56			102	583			437%	941%

Produto Destino	Janeiro a Junho / 2022				Janeiro a Junho / 2023				Variação Anual	
	Brasil		Participação %		Brasil		Participação %		Brasil	
	Quilos	US\$	Quilos	US\$	Quilos	US\$	Quilos	US\$	Quilos	US\$
<b>02022090 OUTRAS PECAS NAO DESOSSADAS DE BOVINO, CONGELADAS</b>										
BELIZE	60	391								
BERMUDAS					69	376				
BONAIRE, SAINT EUSTATIUS E SABA					5.714	27.755	0,1%	0,2%		
BRASIL	20	137								
CABO VERDE					1.066	12.096		0,1%		
CANADA					1.301	4.994				
CATAR	2.022	7.411	0,1%	0,1%						
CAYMAN, ILHAS	156	687			27	95			-83%	-86%
CHINA	362	1.667			163	789			-55%	-53%
CHIPRE	1.530	7.892	0,1%	0,1%	1.120	5.865			-27%	-26%
CONGO					8.922	74.568	0,2%	0,6%		
COREIA DO SUL	10.154	41.587	0,4%	0,6%	18.486	74.853	0,5%	0,6%	82%	80%
CURACAO	9.201	30.715	0,4%	0,5%						
DINAMARCA	288	2.038			855	5.105			197%	151%
DJIBUTI	1.091	7.929		0,1%	3.584	28.164	0,1%	0,2%	229%	255%
EGITO					40	263				
EMIRADOS ARABES UNIDOS	214.517	648.959	8,4%	10,0%	319.521	1.674.418	8,1%	12,9%	49%	158%
ESTADOS UNIDOS	2.168	8.924	0,1%	0,1%	60	372			-97%	-96%
FALKLAND (MALVINAS)	45	240								
FILIPINAS	93	539			220	925			137%	72%
FRANCA	14.048	39.678	0,6%	0,6%	30	212			-100%	-100%
GABAO	10.781	30.229	0,4%	0,5%	15.565	48.336	0,4%	0,4%	44%	60%
GEORGIA	27.005	30.292	1,1%	0,5%						
GIBRALTAR	18	109			47	211			161%	94%
GRANADA	2.430	6.859	0,1%	0,1%						
GRECIA	759	4.334		0,1%	638	3.054			-16%	-30%
GUIANA					471	4.545				
GUINE EQUATORIAL					1.602	21.948		0,2%		
HONG KONG	569.861	910.044	22,4%	14,1%	528.300	1.260.446	13,3%	9,7%	-7%	39%
ILHA DE MAN					109	435				
INDIA					20	73				
IRLANDA	98	426								
ISRAEL					26.896	67.641	0,7%	0,5%		
ITALIA	173	1.004			159	878			-8%	-13%
JAPAO	144	1.261			60	548			-58%	-57%
JORDANIA					529	1.768				
LIBANO	934	15.675		0,2%	5.271	61.430	0,1%	0,5%	464%	292%
LIBERIA	4.568	26.915	0,2%	0,4%	5.626	33.136	0,1%	0,3%	23%	23%
MALASIA	430.810	1.254.617	17,0%	19,4%	800.205	1.835.896	20,2%	14,1%	86%	46%
MALDIVAS	1.964	9.140	0,1%	0,1%	501	1.838			-75%	-80%
MALTA	1.982	11.767	0,1%	0,2%	1.813	11.095		0,1%	-9%	-6%
MARSHALL, ILHAS	7.132	43.668	0,3%	0,7%	7.181	42.649	0,2%	0,3%	1%	-2%
NORUEGA	713	5.470		0,1%	3.599	24.869	0,1%	0,2%	405%	355%
OMA					2.680	9.450	0,1%	0,1%		
PAISES BAIXOS (HOLANDA)	4.260	15.441	0,2%	0,2%	5.581	19.728	0,1%	0,2%	31%	28%
PALAU	100	334			20	73			-80%	-78%
PANAMA	5.464	33.602	0,2%	0,5%	5.939	36.217	0,2%	0,3%	9%	8%
PARAGUAI	46.229	138.205	1,8%	2,1%	744.072	2.359.151	18,8%	18,1%	1510%	1607%
PORTUGAL	677	3.553		0,1%	229	1.610			-66%	-55%
REINO UNIDO	26.327	75.630	1,0%	1,2%	353	2.434			-99%	-97%
SEICHELES					1.998	5.894	0,1%			
SINGAPURA	435.193	1.288.055	17,1%	19,9%	189.126	730.433	4,8%	5,6%	-57%	-43%
SUICA	5.752	20.876	0,2%	0,3%	70	269			-99%	-99%
TADJIQUISTAO	26.796	29.950	1,1%	0,5%						
TAILANDIA	804	4.344		0,1%	14.973	66.090	0,4%	0,5%	1762%	1421%
TAIWAN (FORMOSA)					42	222				
TANZANIA					19	110				
TIMOR LESTE					765	12.950		0,1%		
TURQUIA	3.357	26.737	0,1%	0,4%	7.268	34.657	0,2%	0,3%	117%	30%
URUGUAI					476.686	1.593.125	12,0%	12,2%		
VIETNA	280.772	517.582	11,1%	8,0%	106.008	116.349	2,7%	0,9%	-62%	-78%
<b>SubTotal</b>	<b>2.538.950</b>	<b>6.458.431</b>	<b>100,0%</b>	<b>100,0%</b>	<b>3.957.308</b>	<b>13.027.150</b>	<b>100,0%</b>	<b>100,0%</b>	<b>56%</b>	<b>102%</b>
<b>02023000 CARNES DESOSSADAS DE BOVINO, CONGELADAS</b>										
AFRICA DO SUL	358.772	1.015.938			195	1.891			-100%	-100%
ALBANIA	4.083.553	13.527.279	0,5%	0,3%	3.330.625	10.758.907	0,4%	0,3%	-18%	-21%
ALEMANHA	818.480	7.048.660	0,1%	0,1%	1.236.196	9.194.820	0,2%	0,2%	51%	30%
ANGOLA	938.334	5.168.403	0,1%	0,1%	1.572.263	7.993.163	0,2%	0,2%	68%	55%

Produto Destino	Janeiro a Junho / 2022				Janeiro a Junho / 2023				Variação Anual	
	Brasil		Participação %		Brasil		Participação %		Brasil	
	Quilos	US\$	Quilos	US\$	Quilos	US\$	Quilos	US\$	Quilos	US\$
<b>02023000 CARNES DESOSSADAS DE BOVINO, CONGELADAS</b>										
ANTIGUA E BARBUDA	10.805	44.470			1.613	14.694			-85%	-67%
ARABIA SAUDITA	12.283.664	65.908.023	1,4%	1,3%	16.602.443	72.007.123	2,1%	1,8%	35%	9%
ARGENTINA	1.360.676	5.938.400	0,2%	0,1%	1.599.208	6.247.713	0,2%	0,2%	18%	5%
ARUBA	456.960	2.683.309	0,1%	0,1%	566.905	3.436.443	0,1%	0,1%	24%	28%
AUSTRALIA	1.060.558	4.796.671	0,1%	0,1%	138.222	531.445			-87%	-89%
AUSTRIA	26.220	78.659								
AZERBAIJAO	22.821	184.049			72.098	379.913			216%	106%
BAHAMAS	129.396	511.104			130.448	533.161			1%	4%
BANGLADESH	75	257			130	1.139			73%	343%
BARBADOS	119	904			610	4.917			413%	444%
BAREIN	366.006	2.208.605			153.731	939.080			-58%	-58%
BELGICA	151.236	1.190.329			246.403	1.754.375			63%	47%
BELIZE	566	3.931			272	2.456			-52%	-38%
BERMUDAS	56.370	273.170			151.933	640.129			170%	134%
BOLIVIA	72.278	238.517			72.016	194.441			0%	-19%
BONAIRE, SAINT EUSTATIUS E SABA					63.782	326.047				
BRASIL	882	7.442			152	1.459			-83%	-80%
CABO VERDE	214.069	1.560.002			158.564	984.812			-26%	-37%
CAMAROES	39	122								
CAMBOJA	51.094	213.224								
CANADA	667.525	2.865.996	0,1%	0,1%	2.496.196	10.602.287	0,3%	0,3%	274%	270%
CATAR	1.649.486	11.976.511	0,2%	0,2%	528.239	3.369.883	0,1%	0,1%	-68%	-72%
CAYMAN, ILHAS	588	5.726			697	5.017			19%	-12%
CHILE	10.631.830	47.164.406	1,2%	0,9%	11.668.278	51.456.553	1,5%	1,3%	10%	9%
CHINA	538.813.106	3.665.525.585	62,7%	70,6%	512.256.292	2.602.532.588	64,0%	66,8%	-5%	-29%
CHIPRE	127.159	506.864			7.181	52.425			-94%	-90%
CONGO	5.000	6.058			103.511	476.295			1970%	7762%
CONGO, REPUBLICA DEMOCRATICA					167.569	341.137				
COREIA DO SUL	220.560	1.348.062			383.983	2.041.289		0,1%	74%	51%
COSTA DO MARFIM	147.939	425.320			237.903	740.133			61%	74%
COVEITE (KUWEIT)	1.496.367	8.197.169	0,2%	0,2%	1.951.481	7.762.888	0,2%	0,2%	30%	-5%
CUBA	84.415	656.737			48.546	315.007			-43%	-52%
CURACAO	327.868	1.958.554			356.439	2.050.341		0,1%	9%	5%
DINAMARCA	277.862	1.292.389			216.849	1.188.439			-22%	-8%
DJIBUTI	9.496	84.857			12.440	113.873			31%	34%
EGITO	65.637.166	261.520.067	7,6%	5,0%	34.469.095	136.603.239	4,3%	3,5%	-48%	-48%
EMIRADOS ARABES UNIDOS	19.214.936	81.121.357	2,2%	1,6%	21.373.038	93.036.588	2,7%	2,4%	11%	15%
ESPANHA	2.360.542	14.912.633	0,3%	0,3%	2.241.500	13.497.285	0,3%	0,3%	-5%	-10%
ESTADOS UNIDOS	54.493.751	281.499.861	6,3%	5,4%	49.344.893	224.446.612	6,2%	5,8%	-9%	-20%
FALKLAND (MALVINAS)	170	1.246								
FILIPINAS	27.427.745	120.589.761	3,2%	2,3%	22.004.034	85.791.562	2,7%	2,2%	-20%	-29%
FRANCA	61.540	461.370			80.982	522.463			32%	13%
GABAO	875.715	2.652.165	0,1%	0,1%	1.540.467	5.428.638	0,2%	0,1%	76%	105%
GANA	79.156	126.771			51.269	310.812			-35%	145%
GEORGIA	1.459.649	4.984.932	0,2%	0,1%	1.875.524	4.257.547	0,2%	0,1%	29%	-15%
GIBRALTAR	170	1.390			250	2.576			47%	85%
GRANADA	45.350	152.329			69.519	249.841			53%	64%
GRECIA	123.233	659.676			218.883	1.132.663			78%	72%
GUAM					10	42				
GUIANA	150	409			19.360	112.912			12807%	27507%
GUINE	7.566	42.096			21.911	105.147			190%	150%
GUINE EQUATORIAL	25.641	233.803			156.952	645.044			512%	176%
HONG KONG	18.413.256	91.923.561	2,1%	1,8%	20.242.554	103.460.009	2,5%	2,7%	10%	13%
ILHA DE MAN	231	1.829			686	6.421			197%	251%
INDIA	3.960	26.633			27.087	131.595			584%	394%
INDONESIA	5.807.973	30.691.749	0,7%	0,6%	1.278.954	7.052.747	0,2%	0,2%	-78%	-77%
IRA	1.327.572	5.342.579	0,2%	0,1%						
IRAQUE	164.340	777.692			1.201.982	5.426.777	0,2%	0,1%	631%	598%
IRLANDA	55.979	205.018								
ISRAEL	18.232.064	107.012.340	2,1%	2,1%	12.593.493	65.256.046	1,6%	1,7%	-31%	-39%
ITALIA	9.660.634	73.942.043	1,1%	1,4%	10.672.205	67.944.555	1,3%	1,7%	11%	-8%
JAPAO	137	1.310			192	1.592			40%	22%
JORDANIA	2.931.058	13.910.510	0,3%	0,3%	2.259.552	9.975.142	0,3%	0,3%	-23%	-28%
LAOS	27.500	57.750								
LIBANO	538.369	2.192.761	0,1%		812.002	3.407.912	0,1%	0,1%	51%	55%
LIBERIA	133.783	397.428			66.140	454.332			-51%	14%
LIBIA	5.824.373	21.350.893	0,7%	0,4%	8.001.546	29.662.587	1,0%	0,8%	37%	39%

Produto Destino	Janeiro a Junho / 2022				Janeiro a Junho / 2023				Variação Anual	
	Brasil		Participação %		Brasil		Participação %		Brasil	
	Quilos	US\$	Quilos	US\$	Quilos	US\$	Quilos	US\$	Quilos	US\$
<b>02023000 CARNES DESOSSADAS DE BOVINO, CONGELADAS</b>										
LITUANIA					132	714				
LUXEMBURGO	16	404								
MACAU	82.211	506.823			66.850	319.275			-19%	-37%
MACEDONIA	207.257	804.980								
MALASIA	3.835.301	18.005.436	0,4%	0,3%	3.512.173	15.165.099	0,4%	0,4%	-8%	-16%
MALDIVAS	118.182	957.965			154.691	1.081.785			31%	13%
MALTA	7.749	62.759			8.297	72.146			7%	15%
MARROCOS					125	303				
MARSHALL, ILHAS	24.087	188.874			30.956	254.926			29%	35%
MAURICIO	53.929	241.713			68.965	411.162			28%	70%
MAURITANIA	23.938	150.772								
MAYOTTE	380.701	1.632.744			668.546	2.361.018	0,1%	0,1%	76%	45%
MEXICO					94.706	421.557				
MIANMAR	1.600	3.137								
MONTENEGRO					51.142	567.419				
NORUEGA	18.367	235.548			104.161	1.561.112			467%	563%
OMA	594.758	2.795.990	0,1%	0,1%	104.693	497.258			-82%	-82%
PAISES BAIXOS (HOLANDA)	3.174.821	25.803.330	0,4%	0,5%	4.896.998	37.696.933	0,6%	1,0%	54%	46%
PALAU	320	1.729			154	971			-52%	-44%
PALESTINA	3.702.981	14.370.993	0,4%	0,3%	2.719.774	11.681.876	0,3%	0,3%	-27%	-19%
PANAMA	17.570	118.093			22.812	170.083			30%	44%
PAQUISTAO	190	1.377								
PARAGUAI	345.959	994.734			1.333.413	4.372.889	0,2%	0,1%	285%	340%
PERU	983.750	4.620.455	0,1%	0,1%	854.897	4.137.660	0,1%	0,1%	-13%	-10%
PORTO RICO	27.217	124.904			322.989	1.108.319			1087%	787%
PORTUGAL	333.068	2.972.723		0,1%	421.134	2.880.470	0,1%	0,1%	26%	-3%
REINO UNIDO	1.751.087	10.624.856	0,2%	0,2%	2.708.721	12.944.841	0,3%	0,3%	55%	22%
ROMENIA	49.976	204.934			24.710	97.685			-51%	-52%
RUSSIA	12.430.808	48.122.836	1,4%	0,9%	18.893.191	72.006.976	2,4%	1,8%	52%	50%
SAO CRISTOVAO E NEVIS					40	242				
SAO VICENTE E GRANADINAS	633	3.571			202	1.841			-68%	-48%
SEICHELES	73.450	418.227			201.941	1.168.090			175%	179%
SENEGAL	54.942	323.779			105.454	748.080			92%	131%
SERRA LEOA	20	110								
SERVIA	2.967.330	11.851.354	0,3%	0,2%	969.240	3.927.761	0,1%	0,1%	-67%	-67%
SINGAPURA	9.842.234	44.221.251	1,1%	0,9%	9.830.755	42.821.246	1,2%	1,1%	0%	-3%
SINT MAARTEN	26.496	81.284			21.256	74.690			-20%	-8%
SUECIA	80.148	891.286			138.721	1.511.954			73%	70%
SUICA	766.293	3.582.230	0,1%	0,1%	408.958	1.713.914	0,1%		-47%	-52%
SURINAME					6.548	36.229				
TAILANDIA	367.480	1.277.141			388.552	927.265			6%	-27%
TAIWAN (FORMOSA)					205	1.057				
TANZANIA					27.013	264.837				
TIMOR LESTE					20.541	118.486				
TOGO	20	121								
TUNISIA	487.385	2.305.455	0,1%		397.928	1.757.288			-18%	-24%
TURQUIA	3.254.828	16.985.443	0,4%	0,3%	2.625.996	13.513.468	0,3%	0,3%	-19%	-20%
URUGUAI	1.488.705	4.945.288	0,2%	0,1%	858.317	2.603.631	0,1%	0,1%	-42%	-47%
UZBEQUISTAO	166.215	820.376								
VANUATU	38	120			45	100			18%	-17%
VIETNA	280.376	998.911			248	492			-100%	-100%
<b>SubTotal</b>	<b>859.878.319</b>	<b>5.193.663.720</b>	<b>100,0%</b>	<b>100,0%</b>	<b>800.223.683</b>	<b>3.898.922.117</b>	<b>100,0%</b>	<b>100,0%</b>	<b>-7%</b>	<b>-25%</b>
<b>02061000 MIUDEZAS COMESTIVEIS DE BOVINO, FRESCAS OU REFRIGERADAS</b>										
AFRICA DO SUL					20	65	0,1%			
BAHAMAS	85	338	1,3%	0,5%						
BARBADOS					98	323	0,4%	0,2%		
CAYMAN, ILHAS	23	75	0,3%	0,1%						
CHILE	4.673	56.030	70,7%	86,5%	18.186	203.135	73,1%	94,9%	289%	263%
CHINA	154	856	2,3%	1,3%	189	1.066	0,8%	0,5%	23%	25%
CHIPRE	50	251	0,8%	0,4%	20	52	0,1%		-60%	-79%
DINAMARCA	5	14	0,1%							
FILIPINAS	16	118	0,2%	0,2%						
GIBRALTAR					22	78	0,1%			
HONG KONG	262	1.453	4,0%	2,2%	5.329	5.165	21,4%	2,4%	1934%	256%
ILHA DE MAN	64	284	1,0%	0,4%						
JAPAO	12	31	0,2%							
LIBERIA	135	519	2,0%	0,8%	262	894	1,1%	0,4%	94%	72%



Produto Destino	Janeiro a Junho / 2022				Janeiro a Junho / 2023				Variação Anual	
	Brasil		Participação %		Brasil		Participação %		Brasil	
	Quilos	US\$	Quilos	US\$	Quilos	US\$	Quilos	US\$	Quilos	US\$
<b>02061000 MIUDEZAS COMESTÍVEIS DE BOVINO, FRESCAS OU REFRIGERADAS</b>										
MALTA	59	244	0,9%	0,4%						
MARSHALL, ILHAS	311	1.481	4,7%	2,3%	267	928	1,1%	0,4%	-14%	-37%
NORUEGA	80	357	1,2%	0,6%	74	282	0,3%	0,1%	-8%	-21%
PAISES BAIXOS (HOLANDA)	25	8	0,4%							
PANAMA	385	1.501	5,8%	2,3%	247	934	1,0%	0,4%	-36%	-38%
PORTUGAL	15	39	0,2%	0,1%						
REINO UNIDO	42	131	0,6%	0,2%						
SINGAPURA	213	1.081	3,2%	1,7%	172	1.069	0,7%	0,5%	-19%	-1%
<b>SubTotal</b>	<b>6.609</b>	<b>64.811</b>	<b>100,0%</b>	<b>100,0%</b>	<b>24.886</b>	<b>213.991</b>	<b>100,0%</b>	<b>100,0%</b>	<b>277%</b>	<b>230%</b>
<b>02062100 LINGUAS DE BOVINO, CONGELADAS</b>										
AFRICA DO SUL					58	213				
ALEMANHA	50	190								
ANGOLA	1.088	3.291			3.283	8.023	0,1%		202%	144%
ANTIGUA E BARBUDA	47	184			115	370			145%	101%
ARABIA SAUDITA	5.289	15.604	0,1%	0,1%	1.769	4.382			-67%	-72%
ARUBA	7.577	24.189	0,2%	0,2%	9.052	23.364	0,1%	0,1%	20%	-3%
BAHAMAS	246	914			334	1.327			36%	45%
BANGLADESH	3.095	6.790	0,1%	0,1%						
BARBADOS	21	93			26	115			24%	24%
BAREIN	505	1.656								
BELGICA					5	11				
BRASIL	149	489								
BUTAO	3.087	5.644	0,1%		40.991	86.635	0,6%	0,5%	1228%	1435%
CAYMAN, ILHAS	106	433			23	115			-78%	-73%
CAZAQUISTAO	21.012	58.137	0,5%	0,4%	20.516	43.908	0,3%	0,3%	-2%	-25%
CHINA	6.186	17.143	0,1%	0,1%	299	1.277			-95%	-93%
CHIPRE	211	938			304	705			44%	-25%
COREIA DO SUL	43	264			6.974	15.716	0,1%	0,1%	16119%	5853%
CURACAO	4.537	15.910	0,1%	0,1%	12.716	31.128	0,2%	0,2%	180%	96%
DINAMARCA	51	212			133	463			161%	118%
EMIRADOS ARABES UNIDOS	34.442	101.753	0,8%	0,8%	84.094	178.022	1,3%	1,1%	144%	75%
ESTADOS UNIDOS	53.623	170.053	1,2%	1,3%						
FALKLAND (MALVINAS)	40	209								
FILIPINAS	60	311			30	93			-50%	-70%
FRANCA					26	107				
GABAO	11.671	32.891	0,3%	0,3%	10.295	20.797	0,2%	0,1%	-12%	-37%
GEORGIA	100.561	293.693	2,3%	2,2%	136.238	332.243	2,1%	2,0%	36%	13%
GIBRALTAR	19	71			17	92			-11%	30%
GRÉCIA	172	630			289	669			68%	6%
GUIANA					17	54				
GUINE					500	900				
HONG KONG	3.045.203	8.516.694	68,2%	65,0%	4.051.811	8.786.915	63,6%	53,1%	33%	3%
ILHA DE MAN	11	38			24	132			118%	247%
ISRAEL	343.395	1.216.032	7,7%	9,3%	270.829	847.252	4,2%	5,1%	-21%	-30%
JAPAO	15	54			26	97			73%	80%
LAOS					90.607	171.700	1,4%	1,0%		
LIBANO	4.200	16.206	0,1%	0,1%	11.982	32.871	0,2%	0,2%	185%	103%
LIBERIA	944	4.229			1.333	5.180			41%	23%
LUXEMBURGO	8	48								
MACAU					8.191	17.898	0,1%	0,1%		
MALASIA	28.032	63.971	0,6%	0,5%	26.975	76.879	0,4%	0,5%	-4%	20%
MALTA	322	1.382			429	1.727			33%	25%
MARSHALL, ILHAS	1.229	5.870			1.476	5.987			20%	2%
MIANMAR	127.676	295.375	2,9%	2,3%	85.702	169.448	1,3%	1,0%	-33%	-43%
MOLDAVIA	27.012	74.164	0,6%	0,6%						
NORUEGA	97	416			399	1.587			311%	282%
PAISES BAIXOS (HOLANDA)	333	1.029			13	35			-96%	-97%
PALESTINA					6.807	17.282	0,1%	0,1%		
PANAMA	780	3.641			1.338	5.127			72%	41%
PARAGUAI	26.043	67.712	0,6%	0,5%	85.175	257.946	1,3%	1,6%	227%	281%
PORTUGAL	150	698			82	318			-45%	-54%
REINO UNIDO	70	313			64	307			-9%	-2%
RUSSIA	389.947	1.493.260	8,7%	11,4%	1.077.320	4.678.420	16,9%	28,3%	176%	213%
SAO VICENTE E GRANADINAS					4	9				
SENEGAL	3.145	8.600	0,1%	0,1%						
SINGAPURA	15.570	34.107	0,3%	0,3%	31.328	77.691	0,5%	0,5%	101%	128%
SINT MAARTEN					200	352				

Produto Destino	Janeiro a Junho / 2022				Janeiro a Junho / 2023				Variação Anual	
	Brasil		Participação %		Brasil		Participação %		Brasil	
	Quilos	US\$	Quilos	US\$	Quilos	US\$	Quilos	US\$	Quilos	US\$
<b>02062100 LINGUAS DE BOVINO, CONGELADAS</b>										
SUICA	27.870	76.247	0,6%	0,6%	10	30			-100%	-100%
TAILANDIA	113.056	295.974	2,5%	2,3%	27.847	90.205	0,4%	0,5%	-75%	-70%
TAIWAN (FORMOSA)					28	98				
TUNISIA					2.004	5.326				
TURQUIA	7.377	23.251	0,2%	0,2%	17.624	38.821	0,3%	0,2%	139%	67%
UCRANIA	27.001	89.046	0,6%	0,7%						
URUGUAI	21.421	62.326	0,5%	0,5%	168.567	382.804	2,6%	2,3%	687%	514%
UZBEQUISTAO					77.182	121.985	1,2%	0,7%		
VIETNA	3.074	6.784	0,1%	0,1%						
<b>SubTotal</b>	<b>4.467.869</b>	<b>13.109.159</b>	<b>100,0%</b>	<b>100,0%</b>	<b>6.373.481</b>	<b>16.545.158</b>	<b>100,0%</b>	<b>100,0%</b>	<b>43%</b>	<b>26%</b>
<b>02062200 FIGADOS DE BOVINO, CONGELADOS</b>										
AFRICA DO SUL					25	88				
ALEMANHA					27	116				
ANGOLA	2.516	5.827	0,1%	0,2%	5.119	8.421	0,1%	0,1%	104%	45%
ANTIGUA E BARBUDA	53	212			66	205			25%	-3%
ARABIA SAUDITA	11.197	21.482	0,6%	0,6%	6.769	10.498	0,2%	0,1%	-40%	-51%
ARUBA					636	1.151				
BAHAMAS	262	1.087			234	1.007			-11%	-7%
BARBADOS	17	67			44	121			159%	81%
BAREIN	15	42								
BELIZE	20	138								
BONAIRE, SAINT EUSTATIUS E SABA					996	1.970				
CABO VERDE	2.417	5.781	0,1%	0,2%						
CAMAROES	7	20								
CATAR	2.030	3.673	0,1%	0,1%						
CAYMAN, ILHAS	42	147								
CHINA	155	1.035			90	276			-42%	-73%
CHIPRE	65	183			143	691			120%	278%
COREIA DO SUL					5	35				
CURACAO					984	1.997				
DINAMARCA					206	747				
EGITO	1.458.454	2.719.451	78,6%	78,9%	4.010.769	7.186.908	91,0%	92,8%	175%	164%
EMIRADOS ARABES UNIDOS	14.231	34.045	0,8%	1,0%	117.064	152.878	2,7%	2,0%	723%	349%
FILIPINAS					30	14				
GANA					21.470	34.053	0,5%	0,4%		
GRANADA	201	493								
GRECIA	194	1.255			198	816			2%	-35%
GUIANA					1.416	3.342				
GUINE EQUATORIAL					1.016	1.342				
HONG KONG	123	445			381	887			210%	99%
INDIA					20	127				
IRAQUE					20.001	30.048	0,5%	0,4%		
ITALIA	14	65			50	185			257%	185%
LIBERIA	422	1.720			769	2.696			82%	57%
MALDIVAS					458	956				
MALTA	292	1.784		0,1%	229	692			-22%	-61%
MARSHALL, ILHAS	725	2.549		0,1%	712	3.015			-2%	18%
MONTENEGRO					20	139				
NORUEGA	65	271			140	457			115%	69%
PAISES BAIXOS (HOLANDA)	5	19			999	1.774			19880%	9237%
PALAU					25	55				
PANAMA	624	2.811		0,1%	895	3.093			43%	10%
PORTUGAL	72	405			86	299			19%	-26%
REINO UNIDO	36	134			41	159			14%	19%
RUSSIA	354.478	627.931	19,1%	18,2%	194.668	248.854	4,4%	3,2%	-45%	-60%
SAO VICENTE E GRANADINAS	19	81								
SEICHELES					987	1.773				
SINGAPURA	4.116	8.562	0,2%	0,2%	5.142	9.636	0,1%	0,1%	25%	13%
SINT MAARTEN					1.000	2.024				
TAILANDIA	23	117								
TAIWAN (FORMOSA)					5	17				
TIMOR LESTE					4.962	11.027	0,1%	0,1%		
TURQUIA	2.885	6.277	0,2%	0,2%	8.116	16.446	0,2%	0,2%	181%	162%
<b>SubTotal</b>	<b>1.855.775</b>	<b>3.448.109</b>	<b>100,0%</b>	<b>100,0%</b>	<b>4.407.013</b>	<b>7.741.035</b>	<b>100,0%</b>	<b>100,0%</b>	<b>137%</b>	<b>125%</b>
<b>02062910 RABOS DE BOVINO, CONGELADOS</b>										
AFRICA DO SUL					83	569				
ALEMANHA	7	30			51	398			629%	1227%

Produto Destino	Janeiro a Junho / 2022				Janeiro a Junho / 2023				Variação Anual	
	Brasil		Participação %		Brasil		Participação %		Brasil	
	Quilos	US\$	Quilos	US\$	Quilos	US\$	Quilos	US\$	Quilos	US\$
<b>02062910 RABOS DE BOVINO, CONGELADOS</b>										
ANGOLA	72.417	209.170	1,9%	1,6%	29.140	92.165	1,0%	0,9%	-60%	-56%
ANTIGUA E BARBUDA	5.044	16.885	0,1%	0,1%	89	580			-98%	-97%
ARABIA SAUDITA	109.187	338.798	2,9%	2,7%	83.482	229.865	3,0%	2,3%	-24%	-32%
ARUBA	36.050	128.285	0,9%	1,0%	66.014	246.191	2,4%	2,5%	83%	92%
BAHAMAS	38.225	137.232	1,0%	1,1%	43.862	134.290	1,6%	1,4%	15%	-2%
BARBADOS	40	246			84	530			110%	115%
BAREIN	1.506	5.504								
BELGICA	10	58			10	74				28%
BERMUDAS	24.378	97.576	0,6%	0,8%	51.312	174.721	1,8%	1,8%	111%	79%
BONAIRE, SAINT EUSTATIUS E SABA					10.352	38.041	0,4%	0,4%		
BRASIL	499	2.183								
CATAR	90.067	358.669	2,4%	2,8%						
CAYMAN, ILHAS	90	544			65	320			-28%	-41%
CAZAQUISTAO	21.009	59.880	0,6%	0,5%						
CHINA	516	2.139			1.195	5.935		0,1%	132%	178%
CHIPRE	709	3.496			823	4.311			16%	23%
CONGO	102.046	287.910	2,7%	2,3%	3.952	13.030	0,1%	0,1%	-96%	-96%
CONGO, REPUBLICA DEMOCRATICA					116.973	352.162	4,2%	3,6%		
COREIA DO SUL	32.517	107.754	0,9%	0,8%	38.094	131.767	1,4%	1,3%	17%	22%
COSTA DO MARFIM	25.995	72.883	0,7%	0,6%						
COVEITE (KUWEIT)	49.188	153.556	1,3%	1,2%	13.996	42.671	0,5%	0,4%	-72%	-72%
CURACAO	36.696	112.362	1,0%	0,9%	793	3.481			-98%	-97%
DINAMARCA	181	1.387			1.191	7.491		0,1%	558%	440%
EGITO	519.319	1.676.646	13,6%	13,2%						
EMIRADOS ARABES UNIDOS	342.777	1.087.459	9,0%	8,6%	179.944	579.761	6,5%	5,9%	-48%	-47%
ESPANHA	54	292								
ESTADOS UNIDOS	19.544	70.818	0,5%	0,6%	15.461	48.275	0,6%	0,5%	-21%	-32%
FALKLAND (MALVINAS)	40	292								
FILIPINAS	22	160			138	781			527%	388%
FRANCA	13.993	40.796	0,4%	0,3%	88	567			-99%	-99%
GABAO	493.943	1.397.281	12,9%	11,0%	149.649	449.289	5,4%	4,6%	-70%	-68%
GIBRALTAR	20	144			17	120			-15%	-17%
GRANADA	4.521	15.947	0,1%	0,1%	3.913	15.229	0,1%	0,2%	-13%	-5%
GRECIA	320	1.797			216	1.100			-33%	-39%
GUIANA					404	1.857				
GUINE EQUATORIAL					15.228	46.339	0,5%	0,5%		
HONG KONG	734.575	2.079.554	19,3%	16,4%	775.203	2.412.092	27,9%	24,5%	6%	16%
ILHA DE MAN	20	126			132	740			560%	487%
INDIA					20	77				
IRLANDA	24	102								
ITALIA	7.529	24.915	0,2%	0,2%	226	1.286			-97%	-95%
JAPAO	189	929			98	418			-48%	-55%
LIBANO	6.394	27.619	0,2%	0,2%	3.988	12.702	0,1%	0,1%	-38%	-54%
LIBERIA	2.288	12.854	0,1%	0,1%	4.038	24.956	0,1%	0,3%	77%	94%
LUXEMBURGO	6	52								
MALASIA	376.968	1.741.913	9,9%	13,7%	774.119	3.455.545	27,8%	35,1%	105%	98%
MALDIVAS	504	1.951			804	3.017			60%	55%
MALTA	865	4.734			975	5.363		0,1%	13%	13%
MARSHALL, ILHAS	2.862	16.076	0,1%	0,1%	3.409	20.121	0,1%	0,2%	19%	25%
MEXICO					48	429				
NORUEGA	485	3.124			2.270	12.805	0,1%	0,1%	368%	310%
OMA					2.085	6.276	0,1%	0,1%		
PAISES BAIXOS (HOLANDA)	27.440	92.676	0,7%	0,7%	42.426	156.888	1,5%	1,6%	55%	69%
PANAMA	3.279	16.705	0,1%	0,1%	4.390	23.554	0,2%	0,2%	34%	41%
PORTUGAL	3.630	10.891	0,1%	0,1%	141	901			-96%	-92%
REINO UNIDO	140	857			251	1.341			79%	57%
SAO VICENTE E GRANADINAS					33	257				
SEICHELES					15.480	49.801	0,6%	0,5%		
SINGAPURA	556.753	2.124.089	14,6%	16,7%	292.815	948.284	10,5%	9,6%	-47%	-55%
SINT MAARTEN	40.793	120.578	1,1%	0,9%	20.593	61.279	0,7%	0,6%	-50%	-49%
SUICA	20	104			10	68			-50%	-35%
TAILANDIA	2.469	9.155	0,1%	0,1%	1.589	6.297	0,1%	0,1%	-36%	-31%
TAIWAN (FORMOSA)	12	41			94	479			683%	1068%
TANZANIA					15	88				
TURQUIA	6.176	24.804	0,2%	0,2%	9.360	30.019	0,3%	0,3%	52%	21%
URUGUAI	27	265								
VIETNA	78	427			30	128			-62%	-70%

Produto Destino	Janeiro a Junho / 2022				Janeiro a Junho / 2023				Variação Anual	
	Brasil		Participação %		Brasil		Participação %		Brasil	
	Quilos	US\$	Quilos	US\$	Quilos	US\$	Quilos	US\$	Quilos	US\$
02062910 RABOS DE BOVINO, CONGELADOS										
SubTotal	3.814.456	12.702.720	100,0%	100,0%	2.781.261	9.857.121	100,0%	100,0%	-27%	-22%
02062990 OUTRAS MIUDEZAS COMESTÍVEIS DE BOVINO, CONGELADAS										
AFRICA DO SUL	26.993	42.311			42	91			-100%	-100%
ALBANIA	50.310	121.181	0,1%	0,1%	101.024	119.330	0,2%	0,1%	101%	-2%
ALEMANHA	20	77			9.094	13.628			45370%	17599%
ANGOLA	953.407	1.203.376	1,7%	1,1%	1.463.933	1.474.276	2,5%	1,6%	54%	23%
ANTIGUA E BARBUDA	4.495	5.629			10	32			-100%	-99%
ARABIA SAUDITA	234.760	306.972	0,4%	0,3%	261.735	297.502	0,4%	0,3%	12%	-3%
ARUBA	10.979	18.582			7.025	7.633			-36%	-59%
BAHAMAS	239	1.456			19.378	31.188			8008%	2042%
BANGLADESH	78.285	255.085	0,1%	0,2%	27.000	19.800			-66%	-92%
BARBADOS	10	48			30	107			200%	123%
BAREIN	20	151			39	228			95%	51%
BELGICA					4.179	4.866				
BONAIRE, SAINT EUSTATIUS E SABA					974	1.284				
BUTAO	132.300	420.990	0,2%	0,4%	501.416	1.589.581	0,9%	1,8%	279%	278%
CABO VERDE	1.189	3.866								
CAMAROES	12	38								
CATAR					2.010	2.714				
CAYMAN, ILHAS	6	40			40	124			567%	210%
CHILE					2.201	18.250				
CHINA	231.436	429.241	0,4%	0,4%	30.251	35.269	0,1%		-87%	-92%
CHIPRE	439	1.535			528	1.535			20%	
CONGO	1.968.816	2.728.022	3,6%	2,4%	572.479	603.970	1,0%	0,7%	-71%	-78%
CONGO, REPUBLICA DEMOCRATICA	2.694.951	3.732.149	4,9%	3,3%	4.260.339	5.894.649	7,3%	6,6%	58%	58%
COREIA DO SUL	117	566			61	206			-48%	-64%
COSTA DO MARFIM	6.158.615	6.135.939	11,2%	5,4%	6.090.067	4.650.732	10,4%	5,2%	-1%	-24%
COVEITE (KUWEIT)	27.027	41.554								
CURACAO	2.328	3.861			4.258	3.446			83%	-11%
DINAMARCA	28	182			154	390			450%	114%
EGITO	1.868.978	3.246.571	3,4%	2,9%	2.461.396	3.782.334	4,2%	4,2%	32%	17%
EMIRADOS ARABES UNIDOS	351.966	438.063	0,6%	0,4%	241.682	236.204	0,4%	0,3%	-31%	-46%
ESTADOS UNIDOS	806.640	2.226.054	1,5%	2,0%	48.046	65.077	0,1%	0,1%	-94%	-97%
FALKLAND (MALVINAS)	20	112								
FILIPINAS	99	437			106	470			7%	8%
FINLANDIA					10	2.183				
GABAO	503.430	633.166	0,9%	0,6%	96.930	154.962	0,2%	0,2%	-81%	-76%
GAMBIA					53.942	45.888	0,1%	0,1%		
GANA	4.014.061	4.391.129	7,3%	3,9%	4.828.592	4.537.623	8,3%	5,1%	20%	3%
GEORGIA	31.653	31.237	0,1%		71.819	88.644	0,1%	0,1%	127%	184%
GRANADA	15.440	23.343			5.010	10.818			-68%	-54%
GRECIA	304	1.526			155	723			-49%	-53%
GUIANA					2.638	3.695				
GUINE	424.751	628.206	0,8%	0,6%	320.554	310.376	0,5%	0,3%	-25%	-51%
GUINE-BISSAU					27.000	24.035				
HONG KONG	20.253.308	52.400.089	37,0%	46,3%	23.868.015	43.354.554	40,9%	48,4%	18%	-17%
ILHA DE MAN					60	207				
ISRAEL	378.742	804.284	0,7%	0,7%	332.605	585.434	0,6%	0,7%	-12%	-27%
ITALIA	58	237			32	122			-45%	-49%
JAPAO	44	249			32	234			-27%	-6%
JORDANIA	22.986	42.068			4.879	7.486			-79%	-82%
LAOS	27.826	37.566	0,1%		2.129.957	6.532.266	3,6%	7,3%	7555%	17289%
LIBANO	464.884	689.226	0,8%	0,6%	271.920	237.641	0,5%	0,3%	-42%	-66%
LIBERIA	596.404	649.100	1,1%	0,6%	1.147.657	798.941	2,0%	0,9%	92%	23%
LUXEMBURGO	12	85								
MALASIA	346.834	805.353	0,6%	0,7%	1.147.266	1.531.907	2,0%	1,7%	231%	90%
MALTA	670	3.441			703	2.199			5%	-36%
MARSHALL, ILHAS	4.375	18.845			3.552	15.601			-19%	-17%
MIANMAR	2.083.246	6.619.953	3,8%	5,8%	1.740.193	4.945.569	3,0%	5,5%	-17%	-25%
NORUEGA	64	276			312	1.090			388%	295%
OMA					1.075	2.735				
PACIFICO, ILHAS DO (EUA)	1.365	4.472								
PAISES BAIXOS (HOLANDA)	110.249	140.206	0,2%	0,1%	21.838	33.682			-80%	-76%
PALAU	100	276			35	147			-65%	-47%
PALESTINA	193.371	149.240	0,4%	0,1%	172.539	134.906	0,3%	0,2%	-11%	-10%
PANAMA	2.836	11.239			3.865	13.427			36%	20%
PARAGUAI	50.172	76.509	0,1%	0,1%	198.133	384.531	0,3%	0,4%	295%	403%

Produto Destino	Janeiro a Junho / 2022				Janeiro a Junho / 2023				Variação Anual	
	Brasil		Participação %		Brasil		Participação %		Brasil	
	Quilos	US\$	Quilos	US\$	Quilos	US\$	Quilos	US\$	Quilos	US\$
<b>02062990 OUTRAS MIUDEZAS COMESTIVEIS DE BOVINO, CONGELADAS</b>										
PERU	2.661.515	6.489.140	4,9%	5,7%	1.878.098	2.155.533	3,2%	2,4%	-29%	-67%
PORTUGAL	281	1.237			20	45			-93%	-96%
REINO UNIDO	211	940			18.633	14.868			8731%	1482%
REPUBLICA DOMINICANA					26.869	35.098				
RUSSIA	2.158.952	5.400.322	3,9%	4,8%	2.599.157	3.186.123	4,5%	3,6%	20%	-41%
SENEGAL	13.633	10.702			52.495	30.775	0,1%		285%	188%
SERRA LEOA	453.790	659.261	0,8%	0,6%	209.913	184.211	0,4%	0,2%	-54%	-72%
SERVIA	26.949	31.923								
SINGAPURA	1.291.279	3.349.619	2,4%	3,0%	327.972	655.754	0,6%	0,7%	-75%	-80%
SINT MAARTEN	15.046	31.692			11.458	18.149			-24%	-43%
SUECIA	378.962	303.401	0,7%	0,3%	270.621	205.337	0,5%	0,2%	-29%	-32%
SUICA	191.997	477.552	0,4%	0,4%	16.249	18.183			-92%	-96%
TAILANDIA	2.239.400	6.546.170	4,1%	5,8%	397.154	410.418	0,7%	0,5%	-82%	-94%
TAIWAN (FORMOSA)					5	15				
TOGO	10	26								
TURQUIA	31	174			624	938			1913%	439%
URUGUAI	66.935	123.293	0,1%	0,1%	29.829	54.905	0,1%	0,1%	-55%	-56%
VIETNA	163.090	249.784	0,3%	0,2%						
<b>SubTotal</b>	<b>54.793.751</b>	<b>113.200.645</b>	<b>100,0%</b>	<b>100,0%</b>	<b>58.399.912</b>	<b>89.586.894</b>	<b>100,0%</b>	<b>100,0%</b>	<b>7%</b>	<b>-21%</b>
<b>02102000 CARNES DE BOVINOS, SALGADAS/EM SALMOURA/SECAS/DEFUMADAS</b>										
ALEMANHA	30	79								
ANGOLA	406.450	2.188.652	97,2%	97,1%	542.530	2.885.497	63,3%	63,7%	34%	32%
ANTIGUA E BARBUDA	33	216								
ARABIA SAUDITA					91	620				
ARGENTINA					823	19.138	0,1%	0,4%		
BAHAMAS	281	2.013	0,1%	0,1%	787	7.265	0,1%	0,2%	180%	261%
BARBADOS	150	1.375		0,1%	70	294			-53%	-79%
BELGICA					20	284				
BELIZE	350	2.078	0,1%	0,1%						
BERMUDAS					20	235				
BRASIL	112	722								
CAMAROES	20	62								
CAYMAN, ILHAS	21	84			160	1.390			662%	1555%
CHILE	73	697								
CHINA	386	1.655	0,1%	0,1%	1.298	6.063	0,2%	0,1%	236%	266%
CHIPRE	328	1.855	0,1%	0,1%	1.171	15.663	0,1%	0,3%	257%	744%
COREIA DO SUL	59	244			9	143			-85%	-41%
DINAMARCA	43	191			389	3.801		0,1%	805%	1890%
ESTADOS UNIDOS					263.606	1.352.163	30,8%	29,9%		
FALKLAND (MALVINAS)	29	177								
FILIPINAS	15	20			303	1.016			1920%	4980%
FRANCA					30	131				
GIBRALTAR	25	206								
GRECIA	331	1.656	0,1%	0,1%	628	3.847	0,1%	0,1%	90%	132%
HONG KONG	1.238	5.363	0,3%	0,2%	1.750	7.928	0,2%	0,2%	41%	48%
ILHA DE MAN					80	769				
INDIA	30	186			28	129			-7%	-31%
ITALIA	40	179			30	177			-25%	-1%
JAPAO	154	543			55	552			-64%	2%
LIBERIA	699	5.270	0,2%	0,2%	2.100	17.697	0,2%	0,4%	200%	236%
MALTA	333	1.339	0,1%	0,1%	290	1.606			-13%	20%
MARSHALL, ILHAS	2.065	13.362	0,5%	0,6%	2.357	17.365	0,3%	0,4%	14%	30%
NORUEGA	192	973			274	2.758		0,1%	43%	184%
PAISES BAIXOS (HOLANDA)	11	206			24	100			118%	-52%
PANAMA	3.664	16.658	0,9%	0,7%	5.715	34.452	0,7%	0,8%	56%	107%
PORTUGAL	165	1.017			85	397			-49%	-61%
REINO UNIDO	203	1.408		0,1%	502	3.152	0,1%	0,1%	147%	124%
SINGAPURA	327	3.126	0,1%	0,1%	928	4.691	0,1%	0,1%	184%	50%
SUICA	10	121			209	1.490			1990%	1131%
TAILANDIA	309	1.007	0,1%		369	1.674			19%	66%
TAIWAN (FORMOSA)					10	70				
TURQUIA	50	637			60	225			20%	-65%
URUGUAI					200	1.248				
VIETNA	80	356			29.500	135.384	3,4%	3,0%	36775%	37929%
<b>SubTotal</b>	<b>418.306</b>	<b>2.253.733</b>	<b>100,0%</b>	<b>100,0%</b>	<b>856.501</b>	<b>4.529.414</b>	<b>100,0%</b>	<b>100,0%</b>	<b>105%</b>	<b>101%</b>
<b>05040011 TRIPAS DE BOVINOS, FRESCAS, REFRIG.CONGEL.SALG.DEFUMADAS</b>										
AFRICA DO SUL	145.760	626.438	1,3%	1,5%	123.901	536.014	0,8%	1,2%	-15%	-14%

Produto Destino	Janeiro a Junho / 2022				Janeiro a Junho / 2023				Variação Anual	
	Brasil		Participação %		Brasil		Participação %		Brasil	
	Quilos	US\$	Quilos	US\$	Quilos	US\$	Quilos	US\$	Quilos	US\$
<b>05040011 TRIPAS DE BOVINOS, FRESCAS, REFRIG.CONGEL.SALG.DEFUMADAS</b>										
ALBANIA	41.740	120.397	0,4%	0,3%	129.604	423.565	0,9%	0,9%	211%	252%
ALEMANHA	1.599.741	7.392.887	13,8%	17,3%	1.437.082	6.406.638	9,8%	13,9%	-10%	-13%
ANGOLA	20.099	45.730	0,2%	0,1%						
ARGENTINA	80.000	211.385	0,7%	0,5%	70.219	333.653	0,5%	0,7%	-12%	58%
BAHAMAS	20	128			18	59			-10%	-54%
BELGICA	40.867	225.002	0,4%	0,5%	21.403	122.883	0,1%	0,3%	-48%	-45%
BULGARIA					42.809	192.343	0,3%	0,4%		
CANADA	41.714	210.723	0,4%	0,5%	38.511	178.711	0,3%	0,4%	-8%	-15%
CHINA	21.192	78.981	0,2%	0,2%						
CURACAO					17.953	23.370	0,1%	0,1%		
EGITO	334.566	937.027	2,9%	2,2%	314.197	1.043.030	2,2%	2,3%	-6%	11%
EMIRADOS ARABES UNIDOS					88.424	90.678	0,6%	0,2%		
ESLOVENIA	20.000	89.280	0,2%	0,2%	62.701	263.954	0,4%	0,6%	214%	196%
ESPAÑHA	1.059.621	3.790.025	9,1%	8,9%	710.781	2.797.544	4,9%	6,1%	-33%	-26%
ESTADOS UNIDOS	366.984	1.913.759	3,2%	4,5%	213.585	1.063.984	1,5%	2,3%	-42%	-44%
FRANCA	183.430	752.200	1,6%	1,8%	144.156	690.383	1,0%	1,5%	-21%	-8%
GANA					11.740	12.056	0,1%			
GIBRALTAR					13	53				
GRECIA	10	31								
GUIANA					180	395				
HONG KONG	3.964.455	11.141.172	34,2%	26,1%	5.068.827	10.845.564	34,7%	23,5%	28%	-3%
ITALIA	530.426	2.699.155	4,6%	6,3%	564.667	2.913.612	3,9%	6,3%	7%	8%
JORDANIA	41.123	133.100	0,4%	0,3%	40.985	122.527	0,3%	0,3%	0%	-8%
LIBERIA	30	185			47	329			57%	78%
LITUANIA	20.159	87.066	0,2%	0,2%						
MALTA	6	40								
MARSHALL, ILHAS	45	244			96	400			113%	64%
MIANMAR	7.897	38.142	0,1%	0,1%	104.920	230.541	0,7%	0,5%	1229%	504%
NORUEGA	20	153								
PAISES BAIXOS (HOLANDA)	231.512	1.280.241	2,0%	3,0%	259.224	1.469.112	1,8%	3,2%	12%	15%
PANAMA	109	318			51	206			-53%	-35%
PARAGUAI	247.950	673.929	2,1%	1,6%	1.798.819	3.605.118	12,3%	7,8%	626%	435%
PERU	28.002	46.630	0,2%	0,1%						
POLONIA	206.023	768.612	1,8%	1,8%	623.677	2.533.540	4,3%	5,5%	203%	230%
PORTUGAL	574.529	1.976.693	5,0%	4,6%	315.475	1.180.281	2,2%	2,6%	-45%	-40%
REINO UNIDO	2.809	78.857		0,2%	3.831	107.121		0,2%	36%	36%
ROMENIA	82.009	343.873	0,7%	0,8%	582.490	2.374.806	4,0%	5,1%	610%	591%
RUSSIA	947.610	4.127.158	8,2%	9,7%	791.440	3.537.829	5,4%	7,7%	-17%	-14%
SERVIA	20.584	50.337	0,2%	0,1%						
SINGAPURA	4.356	21.147			13.046	26.722	0,1%	0,1%	200%	26%
SUICA	21.200	90.119	0,2%	0,2%						
TAILANDIA	4.992	2.541								
TURQUIA	108.388	372.574	0,9%	0,9%	257.043	973.331	1,8%	2,1%	137%	161%
UCRANIA	542.034	2.130.794	4,7%	5,0%	147.633	609.763	1,0%	1,3%	-73%	-71%
URUGUAI	21.682	78.697	0,2%	0,2%	489.639	1.165.723	3,4%	2,5%	2158%	1381%
VENEZUELA	21.200	83.313	0,2%	0,2%						
VIETNA					122.021	284.506	0,8%	0,6%		
<b>SubTotal</b>	<b>11.584.894</b>	<b>42.619.083</b>	<b>100,0%</b>	<b>100,0%</b>	<b>14.611.208</b>	<b>46.160.344</b>	<b>100,0%</b>	<b>100,0%</b>	<b>26%</b>	<b>8%</b>
<b>05100010 PANCREAS DE BOVINOS, P/PREPAR.PROD.FARMACEUT.FRESCAS, ETC</b>										
AFRICA DO SUL	8.242	19.092	100,0%	100,0%						
<b>SubTotal</b>	<b>8.242</b>	<b>19.092</b>	<b>100,0%</b>	<b>100,0%</b>			<b>100,0%</b>	<b>100,0%</b>		
<b>15021011 SEBO BOVINO, EM BRUTO</b>										
ARABIA SAUDITA	260.124	425.697	16,0%	10,9%	140.981	169.320	2,7%	2,5%	-46%	-60%
CHINA	108.728	1.240.485	6,7%	31,7%	62.006	459.871	1,2%	6,7%	-43%	-63%
EGITO	712.091	1.091.817	43,7%	27,9%	932.485	1.087.278	18,1%	15,8%	31%	0%
EMIRADOS ARABES UNIDOS					3.179	3.811	0,1%	0,1%		
HONG KONG	81.998	422.190	5,0%	10,8%						
IRAQUE					27.816	31.468	0,5%	0,5%		
ISRAEL	106.118	106.724	6,5%	2,7%	35.080	39.699	0,7%	0,6%	-67%	-63%
JORDANIA	26.844	43.446	1,6%	1,1%						
LIBANO	110.675	182.379	6,8%	4,7%	178.467	207.313	3,5%	3,0%	61%	14%
MALASIA	139.785	261.482	8,6%	6,7%	3.622.525	4.757.826	70,4%	69,2%	2492%	1720%
PAISES BAIXOS (HOLANDA)	82.801	140.597	5,1%	3,6%						
RUSSIA					110.517	85.795	2,1%	1,2%		
SENEGAL					27.897	26.502	0,5%	0,4%		
TAILANDIA					1.754	4.026		0,1%		
<b>SubTotal</b>	<b>1.629.164</b>	<b>3.914.817</b>	<b>100,0%</b>	<b>100,0%</b>	<b>5.142.707</b>	<b>6.872.909</b>	<b>100,0%</b>	<b>100,0%</b>	<b>216%</b>	<b>76%</b>

Produto Destino	Janeiro a Junho / 2022				Janeiro a Junho / 2023				Variação Anual	
	Brasil		Participação %		Brasil		Participação %		Brasil	
	Quilos	US\$	Quilos	US\$	Quilos	US\$	Quilos	US\$	Quilos	US\$
<b>15021012 SEBO BOVINO FUNDIDO (INCLUINDO O PREMIER JUS)</b>										
ESTADOS UNIDOS	19.835.485	28.722.326	100,0%	100,0%	45.473.555	56.917.034	100,0%	100,0%	129%	98%
PAISES BAIXOS (HOLANDA)	15	18								
<b>SubTotal</b>	<b>19.835.500</b>	<b>28.722.344</b>	<b>100,0%</b>	<b>100,0%</b>	<b>45.473.555</b>	<b>56.917.034</b>	<b>100,0%</b>	<b>100,0%</b>	<b>129%</b>	<b>98%</b>
<b>15021019 OUTROS SEBOS BOVINOS</b>										
AFRICA DO SUL	523.953	655.222	8,0%	4,6%	694.478	603.996	8,5%	5,2%	33%	-8%
ALBANIA	24.222	36.484	0,4%	0,3%	160.832	174.232	2,0%	1,5%	564%	378%
ARABIA SAUDITA	506.593	753.415	7,8%	5,2%	293.938	304.301	3,6%	2,6%	-42%	-60%
AZERBAIJAO	15.012	21.015	0,2%	0,1%	26.030	30.330	0,3%	0,3%	73%	44%
BAREIN	3.464	6.970	0,1%							
BOLIVIA	216.153	344.654	3,3%	2,4%	120.070	210.129	1,5%	1,8%	-45%	-39%
CATAR	40.076	64.186	0,6%	0,4%						
CHINA	3.972.345	8.703.556	60,9%	60,6%	5.928.968	9.045.098	72,7%	77,9%	49%	4%
COVEITE (KUWEIT)	5.087	8.801	0,1%	0,1%	9.406	10.482	0,1%	0,1%	85%	19%
EGITO	27.977	32.421	0,4%	0,2%	320.974	411.649	3,9%	3,5%	1047%	1170%
EMIRADOS ARABES UNIDOS	113.854	171.209	1,7%	1,2%	53.381	59.336	0,7%	0,5%	-53%	-65%
HONG KONG	455.428	2.469.695	7,0%	17,2%	88.114	230.733	1,1%	2,0%	-81%	-91%
IRLANDA	27.742	32.352	0,4%	0,2%						
ISRAEL	55.937	55.969	0,9%	0,4%	86.905	74.750	1,1%	0,6%	55%	34%
JORDANIA	306.901	488.073	4,7%	3,4%	214.654	225.928	2,6%	1,9%	-30%	-54%
LIBANO					1.996	2.257				
MALASIA	157.518	312.583	2,4%	2,2%	134.733	207.963	1,7%	1,8%	-15%	-34%
SEICHELES					2.037	1.784				
SERVIA	21.661	34.977	0,3%	0,2%	12.963	14.684	0,2%	0,1%	-40%	-58%
SINGAPURA					4.022	6.340		0,1%		
SUICA	52.353	165.766	0,8%	1,2%						
<b>SubTotal</b>	<b>6.526.276</b>	<b>14.357.348</b>	<b>100,0%</b>	<b>100,0%</b>	<b>8.153.501</b>	<b>11.613.992</b>	<b>100,0%</b>	<b>100,0%</b>	<b>25%</b>	<b>-19%</b>
<b>15021090 OUTRAS GORDURAS BOVINAS</b>										
BOLIVIA					60	189	0,1%	0,1%		
CHINA					53.919	181.088	49,1%	76,2%		
EMIRADOS ARABES UNIDOS					55.781	56.429	50,8%	23,7%		
ISRAEL	85.786	86.313	100,0%	100,0%						
<b>SubTotal</b>	<b>85.786</b>	<b>86.313</b>	<b>100,0%</b>	<b>100,0%</b>	<b>109.760</b>	<b>237.706</b>	<b>100,0%</b>	<b>100,0%</b>	<b>28%</b>	<b>175%</b>
<b>16025000 PREPARACOES ALIMENTICIAS E CONSERVAS, DE BOVINOS</b>										
AFRICA DO SUL					54	320				
ALEMANHA	458.128	2.385.173	0,9%	0,6%	251.633	1.462.987	0,5%	0,4%	-45%	-39%
ANGOLA	573.417	1.059.505	1,1%	0,3%	1.077.929	2.853.947	2,3%	0,8%	88%	169%
ANTIGUA E BARBUDA	55.165	267.483	0,1%	0,1%	37.727	173.648	0,1%	0,1%	-32%	-35%
ARABIA SAUDITA	93.737	456.694	0,2%	0,1%	163.704	765.078	0,3%	0,2%	75%	68%
ARGENTINA	2.025	4.064			5.382	18.949			166%	366%
ARUBA	12.096	29.900			12.000	35.721			-1%	20%
AUSTRALIA	319.902	1.487.251	0,6%	0,4%	330.548	1.397.643	0,7%	0,4%	3%	-6%
AUSTRIA	4	10								
AZERBAIJAO					2.410	7.343				
BAHAMAS	309.080	1.390.649	0,6%	0,4%	183.587	734.902	0,4%	0,2%	-41%	-47%
BANGLADESH	12.773	35.263			17.952	51.944			41%	47%
BARBADOS	235.855	1.166.172	0,4%	0,3%	136.808	587.730	0,3%	0,2%	-42%	-50%
BAREIN	6.642	34.351			128	784			-98%	-98%
BELGICA	2.589.331	14.321.099	4,9%	3,7%	1.669.397	10.994.459	3,5%	3,3%	-36%	-23%
BELIZE	143.636	664.810	0,3%	0,2%	13.910	62.260			-90%	-91%
BENIN					22.394	47.218				
BERMUDAS	9.693	18.132			99	611			-99%	-97%
BOLIVIA	630.621	1.197.927	1,2%	0,3%	561.822	1.175.120	1,2%	0,3%	-11%	-2%
BRASIL	417	1.777								
BRUNEI	34.574	175.631	0,1%		17.254	80.183			-50%	-54%
CABO VERDE	9.641	22.796			13.932	40.419			45%	77%
CAMAROES	16.177	41.995			36.359	81.123	0,1%		125%	93%
CANADA	685.948	3.591.742	1,3%	0,9%	1.435.036	7.266.068	3,0%	2,2%	109%	102%
CATAR	37.874	173.079	0,1%		91.659	283.373	0,2%	0,1%	142%	64%
CAYMAN, ILHAS	101	531			18.062	80.147			17783%	14994%
CHILE	429.849	2.309.443	0,8%	0,6%	421.525	1.522.249	0,9%	0,5%	-2%	-34%
CHINA	260	1.065			566	1.875			118%	76%
CHIPRE	2.107	7.073			20.518	105.812			874%	1396%
CONGO	60.578	229.567	0,1%	0,1%	58.285	267.128	0,1%	0,1%	-4%	16%
CONGO, REPUBLICA DEMOCRATICA	767.036	3.283.636	1,5%	0,8%	370.629	1.409.966	0,8%	0,4%	-52%	-57%
COREIA DO SUL	4.586	9.533			3.729	7.868			-19%	-18%
COSTA DO MARFIM	11.178	28.835			13.831	49.598			24%	72%
COVEITE (KUWEIT)	59.016	299.670	0,1%	0,1%	1.619	34.673			-97%	-88%

Produto Destino	Janeiro a Junho / 2022				Janeiro a Junho / 2023				Variação Anual	
	Brasil		Participação %		Brasil		Participação %		Brasil	
	Quilos	US\$	Quilos	US\$	Quilos	US\$	Quilos	US\$	Quilos	US\$
16025000 PREPARACOES ALIMENTICIAS E CONSERVAS, DE BOVINOS										
CUBA					85.460	256.591	0,2%	0,1%		
CURACAO					23.549	83.020				
DINAMARCA	250	1.300			694	4.370			178%	236%
DOMINICA	34.419	172.439	0,1%		37.870	163.890	0,1%		10%	-5%
EGITO	1.034.332	3.594.663	2,0%	0,9%	373	124			-100%	-100%
EMIRADOS ARABES UNIDOS	756.676	2.795.867	1,4%	0,7%	174.682	701.138	0,4%	0,2%	-77%	-75%
ESLOVAQUIA	34.983	177.353	0,1%		35.537	150.028	0,1%		2%	-15%
ESPAHHA	158.400	822.401	0,3%	0,2%	126.501	652.565	0,3%	0,2%	-20%	-21%
ESTADOS UNIDOS	21.775.798	239.300.758	41,3%	61,9%	21.292.222	200.256.460	44,5%	59,3%	-2%	-16%
FALKLAND (MALVINAS)	30	257								
FILIPINAS	150.155	882.641	0,3%	0,2%	218.874	1.263.689	0,5%	0,4%	46%	43%
FRANCA	33.964	199.283	0,1%	0,1%	76.731	455.397	0,2%	0,1%	126%	129%
GABAO	49.429	248.310	0,1%	0,1%	41.987	190.971	0,1%	0,1%	-15%	-23%
GAMBIA	435.776	861.429	0,8%	0,2%	109.884	238.764	0,2%	0,1%	-75%	-72%
GANÁ	403.841	1.620.741	0,8%	0,4%	232.281	936.011	0,5%	0,3%	-43%	-42%
GEORGIA	2.010	6.272								
GIBRALTAR	76	422			78	442			3%	5%
GRANADA	54.941	268.911	0,1%	0,1%	57.246	240.261	0,1%	0,1%	4%	-11%
GRECIA	36.510	208.421	0,1%	0,1%	1.365	6.361			-96%	-97%
GUAM					68.785	444.963	0,1%	0,1%		
GUIANA	97.138	358.326	0,2%	0,1%	101.272	360.735	0,2%	0,1%	4%	1%
GUIANA FRANCESA					17.978	128.483				
GUINE	710.975	1.384.263	1,3%	0,4%	527.147	1.214.097	1,1%	0,4%	-26%	-12%
HONG KONG	520.599	637.186	1,0%	0,2%	296.124	423.597	0,6%	0,1%	-43%	-34%
ILHA DE MAN	44	225			226	1.161			414%	416%
INDIA	42	175			11	43			-74%	-75%
IRAQUE	172.093	652.080	0,3%	0,2%	131.827	443.245	0,3%	0,1%	-23%	-32%
IRLANDA	19.610	90.120			39.168	195.032	0,1%	0,1%	100%	116%
ISRAEL	113.097	497.266	0,2%	0,1%	17.514	76.223			-85%	-85%
ITALIA	759.262	7.522.880	1,4%	1,9%	1.339.725	14.639.567	2,8%	4,3%	77%	95%
JAMAICA	1.202.530	6.489.812	2,3%	1,7%	726.229	3.635.263	1,5%	1,1%	-40%	-44%
JAPAO	176.075	866.549	0,3%	0,2%	165.168	885.068	0,3%	0,3%	-6%	2%
JORDANIA	325.726	1.465.459	0,6%	0,4%	382.949	1.706.320	0,8%	0,5%	18%	16%
KIRIBATI	5.549	25.760								
LIBANO	29.446	107.043	0,1%		101.059	423.511	0,2%	0,1%	243%	296%
LIBERIA	34.644	105.243	0,1%		38.515	138.596	0,1%		11%	32%
LIBIA					504	1.412				
LITUANIA					25	158				
LUXEMBURGO	84	518								
MALASIA					28	180				
MALTA	213.783	1.208.390	0,4%	0,3%	64.800	354.496	0,1%	0,1%	-70%	-71%
MARROCOS					26	5				
MARSHALL, ILHAS	4.898	23.277			5.567	33.307			14%	43%
MARTINICA					1	6				
MAURICIO	137.211	642.159	0,3%	0,2%	153.141	666.496	0,3%	0,2%	12%	4%
MEXICO					6.423	137.000				
MICRONESIA	9.662	24.637			19.273	87.331			100%	255%
MONTENEGRO	10	47								
NIGERIA	402.204	1.411.349	0,8%	0,4%	167.146	554.602	0,3%	0,2%	-58%	-61%
NORUEGA	1.005	5.283			2.274	13.562			126%	157%
NOVA ZELANDIA	101.975	463.029	0,2%	0,1%	40.041	192.354	0,1%	0,1%	-61%	-59%
OMA					98.676	450.202	0,2%	0,1%		
PACIFICO, ILHAS DO (EUA)					17.693	48.500				
PAISES BAIXOS (HOLANDA)	1.956.383	14.794.593	3,7%	3,8%	1.471.184	13.289.144	3,1%	3,9%	-25%	-10%
PALAU					2	10				
PALESTINA	520.276	1.921.973	1,0%	0,5%	325.685	1.147.041	0,7%	0,3%	-37%	-40%
PANAMA	5.027	20.491			55.952	251.672	0,1%	0,1%	1013%	1128%
PARAGUAI	248.605	835.345	0,5%	0,2%	241.132	845.161	0,5%	0,3%	-3%	1%
PERU					42.715	84.884	0,1%			
POLONIA					58	251				
PORTO RICO	979.180	6.124.300	1,9%	1,6%	918.568	5.696.601	1,9%	1,7%	-6%	-7%
PORTUGAL	2.896	19.881			4.301	37.868			49%	91%
QUENIA	139.832	595.140	0,3%	0,2%	19.976	85.034			-86%	-86%
REINO UNIDO	9.006.067	43.787.341	17,1%	11,3%	9.477.554	46.551.637	19,8%	13,8%	5%	6%
SANTA LUCIA	33.252	184.721	0,1%		34.643	157.127	0,1%		4%	-15%
SAO CRISTOVAO E NEVIS					4	139				
SAO TOME E PRINCIPE					18.046	42.065				



Produto Destino	Janeiro a Junho / 2022				Janeiro a Junho / 2023				Variação Anual	
	Brasil		Participação %		Brasil		Participação %		Brasil	
	Quilos	US\$	Quilos	US\$	Quilos	US\$	Quilos	US\$	Quilos	US\$
<b>16025000 PREPARACOES ALIMENTICIAS E CONSERVAS, DE BOVINOS</b>										
SAO VICENTE E GRANADINAS	51.447	263.011	0,1%	0,1%	10	86			-100%	-100%
SEICHELES	82.030	377.288	0,2%	0,1%	63.249	326.817	0,1%	0,1%	-23%	-13%
SENEGAL	88.564	253.405	0,2%	0,1%	75.753	156.007	0,2%		-15%	-38%
SERRA LEOA	150.364	300.400	0,3%	0,1%	54.730	129.888	0,1%		-64%	-57%
SINGAPURA	187.401	966.421	0,4%	0,3%	188.073	933.653	0,4%	0,3%	0%	-3%
SINT MAARTEN	17.626	77.799								
SRI LANKA					25	66				
SUECIA	15.504	74.908								
SUICA	39.241	179.936	0,1%		205	787			-100%	-100%
SURINAME	103.899	385.451	0,2%	0,1%	51.128	214.032	0,1%	0,1%	-51%	-45%
TAILANDIA	281	1.678			281	1.725				3%
TAIWAN (FORMOSA)					1	4				
TANZANIA	227.346	1.022.277	0,4%	0,3%	133.823	529.395	0,3%	0,2%	-41%	-48%
TIMOR LESTE					9.906	30.258				
TOGO	26	47			78.310	298.460	0,2%	0,1%	101092%	134921%
TRINIDAD E TOBAGO	679.405	3.137.817	1,3%	0,8%	436.214	1.754.415	0,9%	0,5%	-36%	-44%
TURCAS E CAICOS, ILHAS					17.952	66.885				
TURQUIA	157.370	458.562	0,3%	0,1%	10.795	30.996			-93%	-93%
URUGUAI	71.994	237.828	0,1%	0,1%	88.009	311.217	0,2%	0,1%	22%	31%
VENEZUELA	420.818	585.156	0,8%	0,2%						
<b>SubTotal</b>	<b>52.755.533</b>	<b>386.443.169</b>	<b>100,0%</b>	<b>100,0%</b>	<b>47.853.421</b>	<b>337.430.068</b>	<b>100,0%</b>	<b>100,0%</b>	<b>-9%</b>	<b>-13%</b>
<b>Total</b>	<b>1.085.595.172</b>	<b>6.230.900.744</b>			<b>1.076.779.817</b>	<b>4.937.227.953</b>			<b>-1%</b>	<b>-21%</b>

# ABRAFRIGO

## ASSOCIAÇÃO BRASILEIRA DE FRIGORÍFICOS

Exportação de Carnes e Derivados de Bovinos - Janeiro a Junho / 2023 - (Resumo geral por produto)

Produto	Janeiro a Junho / 2022				Janeiro a Junho / 2023				Variação Anual	
	Brasil		Participação %		Brasil		Participação %		Brasil	
	Quilos	US\$	Quilos	US\$	Quilos	US\$	Quilos	US\$	Quilos	US\$
2013000 CARNES DESOSSADAS DE BOVINO, FRESCAS OU	65.160.754	409.267.989	6,0%	6,6%	76.989.456	432.362.508	7,1%	8,8%	18%	6%
2021000 CARCACAS E MEIAS-CARCACAS DE	374	1.465			459	2.373			23%	62%
2022010 QUARTOS DIANTEIROS NAO DESOSSADOS DE BOVINO,	189.019	262.423			773.865	2.482.802	0,1%	0,1%	309%	846%
2022020 QUARTOS TRASEIROS NAO DESOSSADOS DE BOVINO,	45.595	305.373			647.840	2.725.337	0,1%	0,1%	1321%	793%
2022090 OUTRAS PECAS NAO DESOSSADAS DE BOVINO,	2.538.950	6.458.431	0,2%	0,1%	3.957.308	13.027.150	0,4%	0,3%	56%	102%
2023000 CARNES DESOSSADAS DE BOVINO, CONGELADAS	859.878.319	5.193.663.720	79,2%	83,4%	800.223.683	3.898.922.117	74,3%	79,0%	-7%	-25%
2061000 MIUDEZAS COMESTIVEIS DE BOVINO, FRESCAS OU	6.609	64.811			24.886	213.991			277%	230%
2062100 LINGUAS DE BOVINO, CONGELADAS	4.467.869	13.109.159	0,4%	0,2%	6.373.481	16.545.158	0,6%	0,3%	43%	26%
2062200 FIGADOS DE BOVINO, CONGELADOS	1.855.775	3.448.109	0,2%	0,1%	4.407.013	7.741.035	0,4%	0,2%	138%	125%
2062910 RABOS DE BOVINO, CONGELADOS	3.814.456	12.702.720	0,4%	0,2%	2.781.261	9.857.121	0,3%	0,2%	-27%	-22%
2062990 OUTRAS MIUDEZAS COMESTIVEIS DE BOVINO,	54.793.751	113.200.645	5,0%	1,8%	58.399.912	89.586.894	5,4%	1,8%	7%	-21%
2102000 CARNES DE BOVINOS, SALGADAS/EM S	418.306	2.253.733			856.501	4.529.414	0,1%	0,1%	105%	101%
5040011 TRIPAS DE BOVINOS, FRESCAS, REFRIG. CONGEL	11.584.894	42.619.083	1,1%	0,7%	14.611.208	46.160.344	1,4%	0,9%	26%	8%
5100010 PANCREAS DE BOVINOS, P/P REPAR. PROD. FARMACEUT. F	8.242	19.092								
5021011 SEBO BOVINO, EM BRUTO	1.629.164	3.914.817	0,2%	0,1%	5.142.707	6.872.909	0,5%	0,1%	216%	76%
5021012 SEBO BOVINO FUNDIDO (INCLUINDO O PREMIER JUS)	19.835.500	28.722.344	1,8%	0,5%	45.473.555	56.917.034	4,2%	1,2%	129%	98%
5021019 OUTROS SEBOS BOVINOS	6.526.276	14.357.348	0,6%	0,2%	8.153.501	11.613.992	0,8%	0,2%	25%	-19%
5021090 OUTRAS GORDURAS BOVINAS	85.786	86.313			109.760	237.706			28%	175%
6025000 PREPARACOES ALIMENTICIAS E	52.755.533	386.443.169	4,9%	6,2%	47.853.421	337.430.068	4,4%	6,8%	-9%	-13%
<b>Total</b>	<b>1.085.595.172</b>	<b>6.230.900.744</b>	<b>100,0%</b>	<b>100,0%</b>	<b>1.076.779.817</b>	<b>4.937.227.953</b>	<b>100,0%</b>	<b>100,0%</b>	<b>-1%</b>	<b>-21%</b>

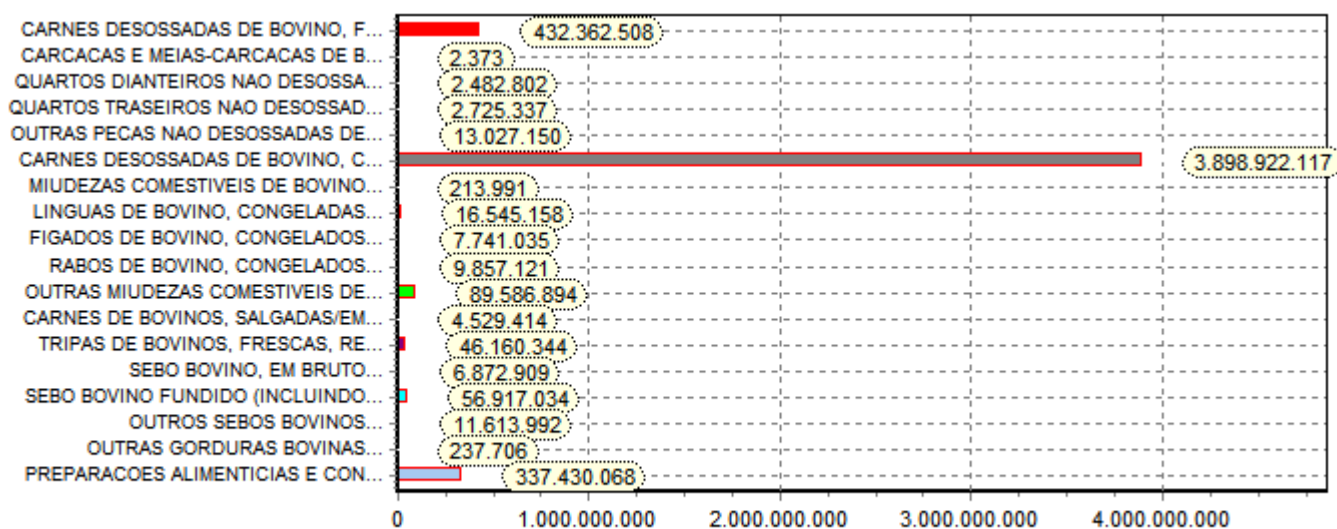

\*Obs. Gráfico referente coluna (US\$) no ano 2023.

# ABRAFRIGO

## ASSOCIAÇÃO BRASILEIRA DE FRIGORÍFICOS

Exportação de Carnes e Derivados de Bovinos - Janeiro a Junho / 2023 (por país de destino)

Destino	Janeiro a Junho / 2022					Janeiro a Junho / 2023					Variação Anual	
	Brasil		Particip. %		Brasil		Particip. %		Brasil			
	Quilos	US\$ (*)	Quilos	US\$	Quilos	US\$ (*)	Quilos	US\$	Quilos	US\$		
1 AFRICA DO SUL	1.063.720	2.359.001	5	0,1%		819.088	1.145.249	11	0,1%		-23%	-51%
2 ALBANIA	4.199.825	13.805.341	4	0,4%	0,2%	3.722.085	11.476.034	4	0,3%	0,2%	-11%	-17%
3 ALEMANHA	4.222.308	33.266.158	9	0,4%	0,5%	4.230.185	30.641.689	9	0,4%	0,6%	0%	-8%
4 ANGOLA	3.048.831	10.141.984	9	0,3%	0,2%	4.983.407	16.138.176	10	0,5%	0,3%	63%	59%
5 ANTIGUA E BARBUDA	77.139	343.136	12			40.208	194.390	10			-48%	-43%
6 ARABIA SAUDITA	20.702.961	106.413.581	11	1,9%	1,7%	25.058.508	111.812.504	12	2,3%	2,3%	21%	5%
7 ARGELIA						240	2.195	1				
8 ARGENTINA	1.464.474	6.259.447	4	0,1%	0,1%	1.781.189	7.819.199	6	0,2%	0,2%	22%	25%
9 ARUBA	771.725	4.533.214	7	0,1%	0,1%	822.445	4.645.165	9	0,1%	0,1%	7%	2%
10 AUSTRALIA	1.380.460	6.283.922	2	0,1%	0,1%	468.770	1.929.088	2			-66%	-69%
11 AUSTRIA	26.224	78.669	2									
12 AZERBAIJAO	37.833	205.064	2			100.538	417.586	3			166%	104%
13 BAHAMAS	481.642	2.071.572	14			383.391	1.470.560	13			-20%	-29%
14 BANGLADESH	94.276	297.442	5			45.156	73.594	4			-52%	-75%
15 BARBADOS	236.737	1.171.237	10			138.378	599.599	12			-42%	-49%
16 BAREIN	511.739	3.029.802	11			238.648	1.396.450	7			-53%	-54%
17 BELGICA	2.793.443	15.852.754	6	0,3%	0,3%	1.942.073	12.883.600	11	0,2%	0,3%	-30%	-19%
18 BELIZE	144.662	671.642	6			14.182	64.716	2			-90%	-90%
19 BENIN						22.394	47.218	1				
20 BERMUDAS	90.592	390.945	5			203.822	819.518	7			125%	110%
21 BOLIVIA	919.052	1.781.098	3	0,1%		753.968	1.579.879	4	0,1%		-18%	-11%
22 BONAIRE, SAINT EUSTATIUS E						81.818	395.097	5				
23 BRASIL	3.612	21.362	7			202	2.281	2			-94%	-89%
24 BRUNEI	34.574	175.631	1			17.254	80.183	1			-50%	-54%
25 BULGARIA						42.809	192.343	1				
26 BUTAO	135.387	426.634	2			542.407	1.676.216	2	0,1%		301%	293%
27 CABO VERDE	227.316	1.592.445	4			173.875	1.041.706	4			-24%	-35%
28 CAMARÕES	16.255	42.237	5			36.359	81.123	1			124%	92%
29 CAMBOJA	51.094	213.224	1									
30 CANADA	1.395.187	6.668.461	3	0,1%	0,1%	3.971.056	18.052.130	5	0,4%	0,4%	185%	171%
31 CATAR	2.909.427	18.635.573	7	0,3%	0,3%	1.301.826	7.257.752	4	0,1%	0,1%	-55%	-61%
32 CAYMAN, ILHAS	1.432	11.042	12			19.802	92.889	10			1283%	741%
33 CAZAQUISTAO	42.021	118.017	2			20.516	43.908	1			-51%	-63%
34 CHILE	35.597.799	183.183.224	5	3,3%	2,9%	44.542.900	217.740.670	6	4,1%	4,4%	25%	19%
35 CHINA	543.191.412	3.676.322.489	15	50,0%	59,0%	518.349.867	2.612.428.269	15	48,1%	52,9%	-5%	-29%
36 CHIPRE	135.758	554.573	12			35.064	209.116	13			-74%	-62%
37 CONGO	2.136.440	3.251.557	4	0,2%	0,1%	747.149	1.434.991	5	0,1%		-65%	-56%
38 CONGO, REPUBLICA	3.461.987	7.015.785	2	0,3%	0,1%	4.915.510	7.997.914	4	0,5%	0,2%	42%	14%
39 COREIA DO SUL	268.107	1.508.555	8			458.613	2.326.457	11			71%	54%
40 COSTA DO MARFIM	6.343.727	6.662.977	4	0,6%	0,1%	6.341.801	5.440.463	3	0,6%	0,1%	0%	-18%
41 COVEITE (KUWEIT)	1.788.174	9.405.541	6	0,2%	0,2%	2.048.217	8.206.150	5	0,2%	0,2%	15%	-13%
42 CROACIA	743	5.075	2			30	211	1			-96%	-96%
43 CUBA	84.415	656.737	1			134.006	571.598	2			59%	-13%
44 CURAÇAO	614.416	3.856.023	6	0,1%	0,1%	736.059	4.237.564	8	0,1%	0,1%	20%	10%
45 DINAMARCA	279.851	1.309.629	12			234.459	1.341.325	11			-16%	2%
46 DJIBUTI	10.587	92.786	2			16.024	142.037	2			51%	53%
47 DOMINICA	34.419	172.439	1			37.870	163.890	1			10%	-5%
48 EGITO	71.648.041	275.177.259	9	6,6%	4,4%	42.567.546	150.495.562	10	4,0%	3,0%	-41%	-45%
49 EMIRADOS ARABES UNIDOS	26.148.739	116.556.615	9	2,4%	1,9%	28.194.041	126.291.490	12	2,6%	2,6%	8%	8%
50 ESLOVAQUIA	34.983	177.353	1			35.537	150.028	1			2%	-15%
51 ESLOVENIA	20.000	89.280	1			62.701	263.954	1			214%	196%
52 ESPANHA	4.858.827	32.355.973	5	0,4%	0,5%	5.115.269	33.244.680	4	0,5%	0,7%	5%	3%
53 ESTADOS UNIDOS	97.657.587	556.130.596	10	9,0%	8,9%	116.851.319	485.299.952	9	10,9%	9,8%	20%	-13%
54 FALKLAND (MALVINAS)	434	3.058	8									
55 FILIPINAS	27.578.673	121.477.787	10	2,5%	1,9%	22.231.752	87.131.660	10	2,1%	1,8%	-19%	-28%

Destino	Janeiro a Junho / 2022					Janeiro a Junho / 2023					Variação Anual	
	Brasil			Particip. %		Brasil			Particip. %		Brasil	
	Quilos	US\$	(*)	Quilos	US\$	Quilos	US\$	(*)	Quilos	US\$	Quilos	US\$
56 FINLANDIA	25.364	392.352	1			6.994	83.101	2			-72%	-79%
57 FRANCA	307.017	1.493.767	6			302.147	1.670.125	8			-2%	12%
58 GABAO	1.944.969	4.994.042	6	0,2%	0,1%	1.854.893	6.292.993	6	0,2%	0,1%	-5%	26%
59 GAMBIA	435.776	861.429	1			163.826	284.652	2			-62%	-67%
60 GANA	4.497.058	6.138.641	3	0,4%	0,1%	5.146.073	5.837.300	6	0,5%	0,1%	14%	-5%
61 GEORGIA	1.620.878	5.346.426	5	0,1%	0,1%	2.083.662	4.680.056	4	0,2%	0,1%	29%	-12%
62 GIBRALTAR	603	4.850	9			567	4.942	8			-6%	2%
63 GRANADA	122.883	467.882	6			135.688	516.149	4			10%	10%
64 GRECIA	169.672	931.878	13			233.912	1.220.332	11			38%	31%
65 GUAM						68.840	445.357	3				
66 GUIANA	97.288	358.735	2			171.510	706.538	11			76%	97%
67 GUIANA FRANCESA						17.978	128.483	1				
68 GUINE	1.143.292	2.054.565	3	0,1%		870.112	1.630.520	4	0,1%		-24%	-21%
69 GUINE EQUATORIAL	25.641	233.803	1			174.798	714.673	4			582%	206%
70 GUINE-BISSAU						27.000	24.035	1				
71 HONG KONG	48.256.953	170.937.798	15	4,4%	2,7%	55.006.590	170.939.952	15	5,1%	3,5%	14%	
72 ILHA DE MAN	503	3.525	6			1.705	12.900	10			239%	266%
73 INDIA	4.432	28.775	4			27.206	132.201	8			514%	359%
74 INDONESIA	5.807.973	30.691.749	1	0,5%	0,5%	1.278.954	7.052.747	1	0,1%	0,1%	-78%	-77%
75 IRA	1.327.572	5.342.579	1	0,1%	0,1%							
76 IRAQUE	336.433	1.429.772	2			1.381.626	5.931.538	4	0,1%	0,1%	311%	315%
77 IRLANDA	103.453	328.018	5			39.168	195.032	1			-62%	-41%
78 ISRAEL	22.461.191	130.130.882	8	2,1%	2,1%	13.998.460	70.791.845	8	1,3%	1,4%	-38%	-46%
79 ITALIA	11.531.039	89.936.011	10	1,1%	1,4%	13.045.189	89.231.730	10	1,2%	1,8%	13%	-1%
80 JAMAICA	1.202.530	6.489.812	1	0,1%	0,1%	726.229	3.635.263	1	0,1%	0,1%	-40%	-44%
81 JAPAO	177.552	874.528	10			166.295	893.031	10			-6%	2%
82 JORDANIA	6.015.093	28.219.242	7	0,6%	0,5%	5.173.705	23.668.614	7	0,5%	0,5%	-14%	-16%
83 KIRIBATI	5.549	25.760	1									
84 LAOS	55.326	95.316	2			2.220.564	6.703.966	2	0,2%	0,1%	3914%	6933%
85 LETONIA						45	257	1				
86 LIBANO	3.186.353	14.928.141	8	0,3%	0,2%	4.350.628	21.189.755	9	0,4%	0,4%	37%	42%
87 LIBERIA	787.809	1.313.011	14	0,1%		1.286.314	1.625.181	14	0,1%		63%	24%
88 LIBIA	5.824.373	21.350.893	1	0,5%	0,3%	8.002.050	29.663.999	2	0,7%	0,6%	37%	39%
89 LITUANIA	20.159	87.066	1			177	1.102	3			-99%	-99%
90 LUXEMBURGO	344	3.834	6									
91 MACAU	82.211	506.823	1			75.041	337.173	2			-9%	-33%
92 MACEDONIA	207.257	804.980	1									
93 MALASIA	5.315.258	22.445.395	8	0,5%	0,4%	10.042.993	27.056.173	10	0,9%	0,5%	89%	21%
94 MALDIVAS	120.650	969.056	3			164.368	1.152.297	5			36%	19%
95 MALTA	231.651	1.340.887	13			83.224	493.978	12			-64%	-63%
96 MARROCOS						1.103.122	4.409.693	4	0,1%	0,1%		
97 MARSHALL, ILHAS	65.527	448.871	14			73.763	538.323	14			13%	20%
98 MARTINICA						1	6	1				
99 MAURICIO	191.140	883.872	2			222.106	1.077.658	2			16%	22%
100 MAURITANIA	23.938	150.772	1									
101 MAYOTTE	380.701	1.632.744	1			668.546	2.361.018	1	0,1%		76%	45%
102 MEXICO						101.206	559.222	4				
103 MIANMAR	2.220.419	6.956.607	4	0,2%	0,1%	1.930.815	5.345.558	3	0,2%	0,1%	-13%	-23%
104 MICRONESIA	9.662	24.637	1			19.273	87.331	1			99%	254%
105 MOLDAVIA	27.012	74.164	1									
106 MONTENEGRO	10	47	1			51.262	569.198	3			12520%	10960%
107 NIGERIA	402.204	1.411.349	1			167.146	554.602	1			-58%	-61%
108 NORUEGA	25.380	280.231	14			118.545	1.659.369	13			367%	492%
109 NOVA ZELANDIA	101.975	463.029	1			40.041	192.354	1			-61%	-58%
110 OMA	665.555	3.283.280	2	0,1%	0,1%	307.603	1.553.821	6			-54%	-53%
111 PACIFICO, ILHAS DO (EUA)	1.365	4.472	1			17.693	48.500	1			1196%	985%
112 PAISES BAIXOS (HOLANDA)	9.143.651	82.837.676	14	0,8%	1,3%	10.766.328	95.278.220	12	1,0%	1,9%	18%	15%
113 PALAU	520	2.339	3			294	1.753	6			-43%	-25%
114 PALESTINA	4.448.989	16.564.905	5	0,4%	0,3%	3.224.805	12.981.105	4	0,3%	0,3%	-28%	-22%

Destino	Janeiro a Junho / 2022					Janeiro a Junho / 2023					Variação Anual	
	Brasil			Particip. %		Brasil			Particip. %		Brasil	
	Quilos	US\$	(*)	Quilos	US\$	Quilos	US\$	(*)	Quilos	US\$	Quilos	US\$
115 PANAMA	55.867	332.006	14			133.143	829.065	14			138%	150%
116 PAQUISTAO	190	1.377	1									
117 PARAGUAI	987.879	2.907.949	7	0,1%		5.317.551	15.177.655	7	0,5%	0,3%	438%	422%
118 PERU	4.052.361	14.209.041	4	0,4%	0,2%	2.989.760	7.797.579	4	0,3%	0,2%	-26%	-45%
119 POLONIA	206.023	768.612	1			624.128	2.536.070	3	0,1%	0,1%	203%	230%
120 PORTO RICO	1.135.034	6.972.022	3	0,1%	0,1%	1.285.882	7.070.741	3	0,1%	0,1%	13%	1%
121 PORTUGAL	1.150.358	7.387.584	13	0,1%	0,1%	848.985	4.948.443	13	0,1%	0,1%	-26%	-33%
122 QUENIA	139.832	595.140	1			19.976	85.034	1			-86%	-86%
123 REINO UNIDO	11.701.155	64.835.982	13	1,1%	1,0%	13.120.350	68.181.057	11	1,2%	1,4%	12%	5%
124 REPUBLICA DOMINICANA						26.869	35.098	1				
125 ROMENIA	131.985	548.807	2			607.200	2.472.491	2	0,1%	0,1%	360%	351%
126 RUSSIA	16.281.795	59.771.507	5	1,5%	1,0%	23.666.293	83.743.997	6	2,2%	1,7%	45%	40%
127 SANTA LUCIA	33.252	184.721	1			34.643	157.127	1			4%	-15%
128 SAO CRISTOVAO E NEVIS						81	727	3				
129 SAO TOME E PRINCIPE						18.046	42.065	1				
130 SAO VICENTE E GRANADINAS	52.099	266.663	3			249	2.193	4			-100%	-99%
131 SEICHELES	155.480	795.515	2			285.856	1.556.568	7			84%	96%
132 SENEGAL	160.284	596.486	4			261.599	961.364	4			63%	61%
133 SERRA LEOA	604.174	959.771	3	0,1%		264.683	314.418	3			-56%	-67%
134 SERVIA	3.036.524	11.968.591	4	0,3%	0,2%	982.203	3.942.445	2	0,1%	0,1%	-68%	-67%
135 SINGAPURA	12.382.815	52.416.817	13	1,1%	0,8%	10.958.177	46.803.531	15	1,0%	0,9%	-12%	-11%
136 SINT MAARTEN	99.961	311.353	4			54.507	156.494	5			-45%	-50%
137 SRI LANKA						25	66	1				
138 SUECIA	863.012	6.560.329	4	0,1%	0,1%	767.904	6.012.769	3	0,1%	0,1%	-11%	-8%
139 SUICA	1.136.650	5.035.424	11	0,1%	0,1%	469.229	2.416.858	10			-59%	-52%
140 SURINAME	103.899	385.451	1			63.750	276.164	3			-39%	-28%
141 TADJIQUISTAO	26.796	29.950	1									
142 TAILANDIA	2.729.421	8.141.464	10	0,3%	0,1%	833.535	1.513.514	9	0,1%		-69%	-81%
143 TAIWAN (FORMOSA)	118	364	2			585	3.467	11			396%	852%
144 TANZANIA	227.346	1.022.277	1			160.944	795.105	6			-29%	-22%
145 TIMOR LESTE						36.174	172.721	4				
146 TOGO	56	194	3			78.310	298.460	1			39739%	53745%
147 TRINIDAD E TOBAGO	679.405	3.137.817	1	0,1%	0,1%	436.214	1.754.415	1			-36%	-44%
148 TUNISIA	487.385	2.305.455	1			399.932	1.762.614	2			-18%	-24%
149 TURCAS E CAICOS, ILHAS						17.952	66.885	1				
150 TURQUIA	3.540.954	17.904.012	12	0,3%	0,3%	2.937.874	14.648.413	11	0,3%	0,3%	-17%	-18%
151 UCRANIA	569.035	2.219.840	2	0,1%		147.633	609.763	1			-74%	-73%
152 URUGUAI	11.388.670	55.655.978	7	1,0%	0,9%	15.694.493	67.951.487	9	1,5%	1,4%	38%	22%
153 UZBEQUISTAO	166.215	820.376	1			77.182	121.985	1			-54%	-85%
154 VANUATU	143	623	2			77	283	2			-46%	-55%
155 VENEZUELA	442.018	668.469	2									
156 VIETNA	727.761	1.775.613	8	0,1%		384.410	653.083	6			-47%	-63%
<b>Total</b>	<b>1.085.595.172</b>	<b>6.230.900.744</b>	<b>19</b>			<b>1.076.779.817</b>	<b>4.937.227.953</b>	<b>18</b>			<b>-1%</b>	<b>-21%</b>

# ABRAFRIGO

## ASSOCIAÇÃO BRASILEIRA DE FRIGORÍFICOS

Exportação de Carnes e Derivados de Bovinos - Janeiro a Junho / 2023 (por região de destino)

Regiões Importadoras	Janeiro a Junho / 2022				Janeiro a Junho / 2023				Variação Anual		Nº Países	
	Brasil		Participação %		Brasil		Participação %		Brasil		2022	2023
	Quilos	US\$	Quilos	US\$	Quilos	US\$	Quilos	US\$	Quilos	US\$		
AFRICA	105.388.362	353.635.990	9,7%	5,7%	81.798.725	244.258.586	7,6%	4,9%	-22%	-31%	27	31
AMERICA CENTRAL	5.113.241	27.481.942	0,5%	0,4%	4.387.233	21.870.476	0,4%	0,4%	-14%	-20%	15	19
AMERICA DO NORTE	99.143.366	563.190.002	9,1%	9,0%	121.127.403	504.730.822	11,2%	10,2%	22%	-10%	3	4
AMERICA DO SUL	55.671.902	269.289.835	5,1%	4,3%	72.151.178	323.812.596	6,7%	6,6%	30%	20%	12	12
ASIA - CENTRAL E SUL	558.739	2.632.902	0,1%		849.654	3.068.066	0,1%	0,1%	52%	17%	6	6
ASIA - EXTR. ORIENTE (LESTE)	592.621.903	3.851.419.347	54,6%	61,8%	574.366.360	2.787.244.259	53,3%	56,5%	-3%	-28%	6	6
ASIA - ORIENTE MEDIO	90.507.775	453.965.673	8,3%	7,3%	85.278.067	391.081.024	7,9%	7,9%	-6%	-14%	13	11
ASIA - SUDESTE ASIATICO	54.064.141	236.194.156	5,0%	3,8%	47.694.444	176.851.668	4,4%	3,6%	-12%	-25%	10	9
EUROPA OCIDENTAL	56.623.071	373.176.738	5,2%	6,0%	57.479.353	371.211.680	5,3%	7,5%	2%	-1%	29	27
LESTE EUROPEU	22.097.666	85.608.079	2,0%	1,4%	28.936.222	104.101.174	2,7%	2,1%	31%	22%	7	7
OCEANIA	1.560.155	7.231.418	0,1%	0,1%	690.456	3.255.889	0,1%	0,1%	-56%	-55%	8	9
ORIGEM NAO DECLARADA	2.244.851	7.074.662	0,2%	0,1%	2.020.722	5.741.713	0,2%	0,1%	-10%	-19%	3	3
<b>Total</b>	<b>1.085.595.172</b>	<b>6.230.900.744</b>	<b>100,0%</b>	<b>100,0%</b>	<b>1.076.779.817</b>	<b>4.937.227.953</b>	<b>100,0%</b>	<b>100,0%</b>	<b>-1%</b>	<b>-21%</b>	<b>139</b>	<b>144</b>

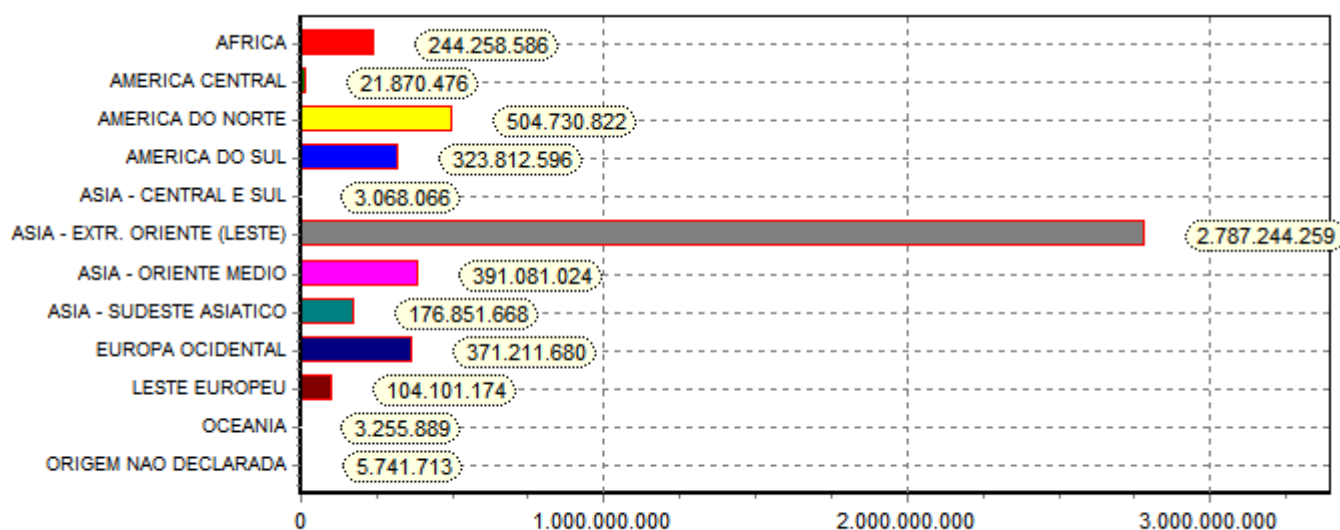

\*Obs. Gráfico referente coluna (US\$) no ano 2023.

# ABRAFRIGO

## ASSOCIAÇÃO BRASILEIRA DE FRIGORÍFICOS

Exportação de Carnes e Derivados de Bovinos - Janeiro a Junho / 2023 (20 principais destinos)

Posição			Destino	Janeiro a Junho / 2022				Janeiro a Junho / 2023				Variação 23/22	
				Brasil		Participação %		Brasil		Participação %		Brasil	
				2022	2023	mob	Quilos	US\$	Quilos	US\$	Quilos	US\$	Quilos
1	1	=	CHINA	543.191.412	3.676.322.489	50,0%	59,0%	518.349.867	2.612.428.269	48,1%	52,9%	-4,6%	-28,9%
2	2	=	ESTADOS UNIDOS	97.657.587	556.130.596	9,0%	8,9%	116.851.319	485.299.952	10,9%	9,8%	19,7%	-12,7%
3	3	=	CHILE	35.597.799	183.183.224	3,3%	2,9%	44.542.900	217.740.670	4,1%	4,4%	25,1%	18,9%
5	4	1	HONG KONG	48.256.953	170.937.798	4,4%	2,7%	55.006.590	170.939.952	5,1%	3,5%	14,0%	
4	5	-1	EGITO	71.648.041	275.177.259	6,6%	4,4%	42.567.546	150.495.562	4,0%	3,0%	-40,6%	-45,3%
7	6	1	EMIRADOS ARABES	26.148.739	116.556.615	2,4%	1,9%	28.194.041	126.291.490	2,6%	2,6%	7,8%	8,4%
12	7	5	ARABIA SAUDITA	20.702.961	106.413.581	1,9%	1,7%	25.058.508	111.812.504	2,3%	2,3%	21,0%	5,1%
10	8	2	PAISES BAIXOS	9.143.651	82.837.676	0,8%	1,3%	10.766.328	95.278.220	1,0%	1,9%	17,8%	15,0%
9	9	=	ITALIA	11.531.039	89.936.011	1,1%	1,4%	13.045.189	89.231.730	1,2%	1,8%	13,1%	-0,8%
6	10	-4	FILIPINAS	27.578.673	121.477.787	2,5%	1,9%	22.231.752	87.131.660	2,1%	1,8%	-19,4%	-28,3%
11	11	=	RUSSIA	16.281.795	59.771.507	1,5%	1,0%	23.666.293	83.743.997	2,2%	1,7%	45,4%	40,1%
8	12	-4	ISRAEL	22.461.191	130.130.882	2,1%	2,1%	13.998.460	70.791.845	1,3%	1,4%	-37,7%	-45,6%
13	13	=	REINO UNIDO	11.701.155	64.835.982	1,1%	1,0%	13.120.350	68.181.057	1,2%	1,4%	12,1%	5,2%
14	14	=	URUGUAI	11.388.670	55.655.978	1,0%	0,9%	15.694.493	67.951.487	1,5%	1,4%	37,8%	22,1%
16	15	1	SINGAPURA	12.382.815	52.416.817	1,1%	0,8%	10.958.177	46.803.531	1,0%	0,9%	-11,5%	-10,7%
17	16	1	ESPANHA	4.858.827	32.355.973	0,4%	0,5%	5.115.269	33.244.680	0,5%	0,7%	5,3%	2,8%
18	17	1	ALEMANHA	4.222.308	33.266.158	0,4%	0,5%	4.230.185	30.641.689	0,4%	0,6%	0,2%	-7,9%
23	18	5	LIBIA	5.824.373	21.350.893	0,5%	0,3%	8.002.050	29.663.999	0,7%	0,6%	37,4%	38,9%
19	19	=	MALASIA	5.315.258	22.445.395	0,5%	0,4%	10.042.993	27.056.173	0,9%	0,5%	89,0%	20,5%
20	20	=	JORDANIA	6.015.093	28.219.242	0,6%	0,5%	5.173.705	23.668.614	0,5%	0,5%	-14,0%	-16,1%
DEMAIS PAÍSES				93.686.832	351.478.881	8,6%	5,6%	90.163.802	308.830.872	8,4%	6,3%	-3,8%	-12,1%
<b>Total</b>				<b>1.085.595.172</b>	<b>6.230.900.744</b>	<b>100,0%</b>	<b>100,0%</b>	<b>1.076.779.817</b>	<b>4.937.227.953</b>	<b>100,0%</b>	<b>100,0%</b>	<b>-0,8%</b>	<b>-20,8%</b>

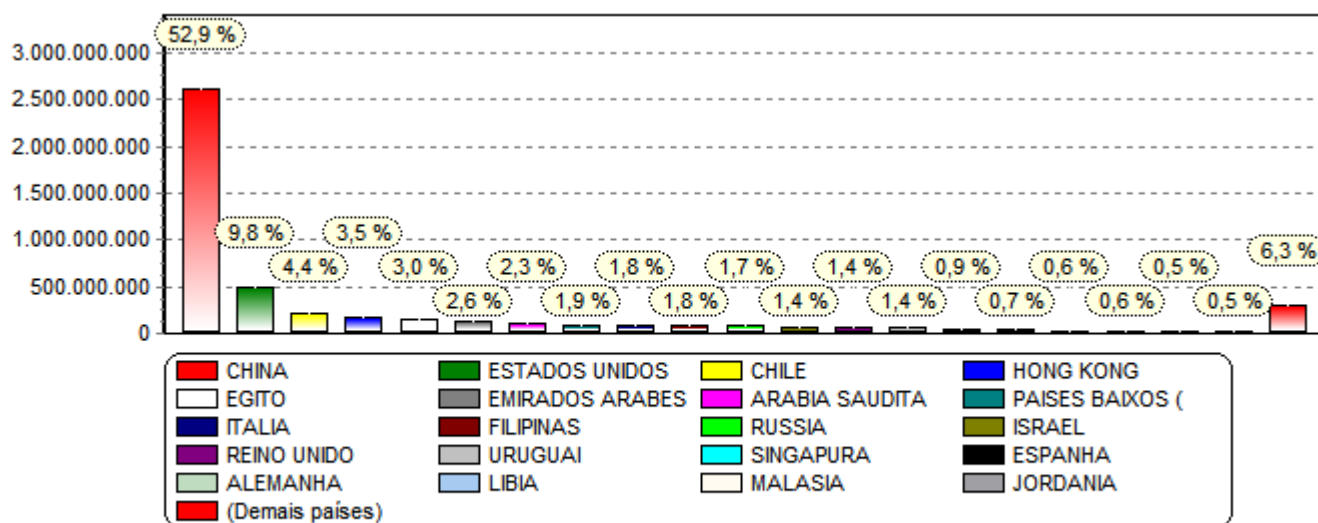

\*Obs. Gráfico referente coluna (US\$) no ano 2023.

# ABRAFRIGO

## ASSOCIAÇÃO BRASILEIRA DE FRIGORÍFICOS

Exportação de Carnes e Derivados de Bovinos - Desempenho por destino

Destino	Janeiro a Junho / 2022				Janeiro a Junho / 2023				Evolução 2022/2023		
	Brasil		Part. %	Preço Médio	Brasil		Part. %	Preço Médio	Dif. Venda US\$	Variação	
	Quilos	US\$	US\$		Quilos	US\$	US\$			US\$	US\$
<b>Destinos com Desempenho Comparativo Positivo</b>											
1 CHILE	35.597.799	183.183.224	2,9%	5,15	44.542.900	217.740.670	4,4%	4,89	34.557.446	1,5%	-5,0%
2 RUSSIA	16.281.795	59.771.507	1,0%	3,67	23.666.293	83.743.997	1,7%	3,54	23.972.490	0,7%	-3,6%
3 PAISES BAIXOS (HOLANDA)	9.143.651	82.837.676	1,3%	9,06	10.766.328	95.278.220	1,9%	8,85	12.440.544	0,6%	-2,3%
4 URUGUAI	11.388.670	55.655.978	0,9%	4,89	15.694.493	67.951.487	1,4%	4,33	12.295.509	0,5%	-11,4%
5 PARAGUAI	987.879	2.907.949		2,94	5.317.551	15.177.655	0,3%	2,85	12.269.706	0,3%	-3,0%
6 CANADA	1.395.187	6.668.461	0,1%	4,78	3.971.056	18.052.130	0,4%	4,55	11.383.669	0,3%	-4,9%
7 EMIRADOS ARABES UNIDOS	26.148.739	116.556.615	1,9%	4,46	28.194.041	126.291.490	2,6%	4,48	9.734.875	0,7%	0,5%
8 LIBIA	5.824.373	21.350.893	0,3%	3,67	8.002.050	29.663.999	0,6%	3,71	8.313.106	0,3%	1,1%
9 LAOS	55.326	95.316		1,72	2.220.564	6.703.966	0,1%	3,02	6.608.650	0,1%	75,2%
10 LIBANO	3.186.353	14.928.141	0,2%	4,69	4.350.628	21.189.755	0,4%	4,87	6.261.614	0,2%	4,0%
11 ANGOLA	3.048.831	10.141.984	0,2%	3,33	4.983.407	16.138.176	0,3%	3,24	5.996.192	0,1%	-2,7%
12 ARABIA SAUDITA	20.702.961	106.413.581	1,7%	5,14	25.058.508	111.812.504	2,3%	4,46	5.398.923	0,6%	-13,2%
13 MALASIA	5.315.258	22.445.395	0,4%	4,22	10.042.993	27.056.173	0,5%	2,69	4.610.778	0,1%	-36,2%
14 IRAQUE	336.433	1.429.772		4,25	1.381.626	5.931.538	0,1%	4,29	4.501.766	0,1%	1,0%
15 MARROCOS					1.103.122	4.409.693	0,1%	4,00	4.409.693	0,1%	
16 REINO UNIDO	11.701.155	64.835.982	1,0%	5,54	13.120.350	68.181.057	1,4%	5,20	3.345.075	0,4%	-6,2%
17 ROMENIA	131.985	548.807		4,16	607.200	2.472.491	0,1%	4,07	1.923.684	0,1%	-2,1%
18 POLONIA	206.023	768.612		3,73	624.128	2.536.070	0,1%	4,06	1.767.458	0,1%	8,9%
19 ARGENTINA	1.464.474	6.259.447	0,1%	4,27	1.781.189	7.819.199	0,2%	4,39	1.559.752	0,1%	2,7%
20 NORUEGA	25.380	280.231		11,04	118.545	1.659.369		14,00	1.379.138		26,8%
21 GABAO	1.944.969	4.994.042	0,1%	2,57	1.854.893	6.292.993	0,1%	3,39	1.298.951		32,1%
22 BUTAO	135.387	426.634		3,15	542.407	1.676.216		3,09	1.249.582		-1,9%
23 CONGO, REPUBLICA	3.461.987	7.015.785	0,1%	2,03	4.915.510	7.997.914	0,2%	1,63	982.129	0,1%	-19,7%
24 ESPANHA	4.858.827	32.355.973	0,5%	6,66	5.115.269	33.244.680	0,7%	6,50	888.707	0,2%	-2,4%
25 COREIA DO SUL	268.107	1.508.555		5,63	458.613	2.326.457		5,07	817.902		-9,8%
26 SEICHELES	155.480	795.515		5,12	285.856	1.556.568		5,45	761.053		6,4%
27 MAYOTTE	380.701	1.632.744		4,29	668.546	2.361.018		3,53	728.274		-17,7%
28 MONTENEGRO	10	47		4,70	51.262	569.198		11,10	569.151		136,3%
29 MEXICO					101.206	559.222		5,53	559.222		
30 PANAMA	55.867	332.006		5,94	133.143	829.065		6,23	497.059		4,8%
31 GUINE EQUATORIAL	25.641	233.803		9,12	174.798	714.673		4,09	480.870		-55,2%
32 GUAM					68.840	445.357		6,47	445.357		
33 BERMUDAS	90.592	390.945		4,32	203.822	819.518		4,02	428.573		-6,8%
34 BONAIRE, SAINT EUSTATIUS					81.818	395.097		4,83	395.097		
35 CURACAO	614.416	3.856.023	0,1%	6,28	736.059	4.237.564	0,1%	5,76	381.541		-8,3%
36 SENEGAL	160.284	596.486		3,72	261.599	961.364		3,67	364.878		-1,3%
37 GUIANA	97.288	358.735		3,69	171.510	706.538		4,12	347.803		11,7%
38 LIBERIA	787.809	1.313.011		1,67	1.286.314	1.625.181		1,26	312.170		-24,2%
39 TOGO	56	194		3,46	78.310	298.460		3,81	298.266		10,0%
40 GRECIA	169.672	931.878		5,49	233.912	1.220.332		5,22	288.454		-5,0%
41 AZERBAIJAO	37.833	205.064		5,42	100.538	417.586		4,15	212.522		-23,4%
42 MAURICIO	191.140	883.872		4,62	222.106	1.077.658		4,85	193.786		4,9%
43 BULGARIA					42.809	192.343		4,49	192.343		
44 MALDIVAS	120.650	969.056		8,03	164.368	1.152.297		7,01	183.241		-12,7%
45 FRANCA	307.017	1.493.767		4,87	302.147	1.670.125		5,53	176.358		13,6%
46 ESLOVENIA	20.000	89.280		4,46	62.701	263.954		4,21	174.674		-5,7%
47 TIMOR LESTE					36.174	172.721		4,77	172.721		
48 GUIANA FRANCESA					17.978	128.483		7,15	128.483		
49 ARUBA	771.725	4.533.214	0,1%	5,87	822.445	4.645.165	0,1%	5,65	111.951		-3,9%
50 INDIA	4.432	28.775		6,49	27.206	132.201		4,86	103.426		-25,2%
51 PORTO RICO	1.135.034	6.972.022	0,1%	6,14	1.285.882	7.070.741	0,1%	5,50	98.719		-10,5%
52 MARSHALL, ILHAS	65.527	448.871		6,85	73.763	538.323		7,30	89.452		6,5%
53 CAYMAN, ILHAS	1.432	11.042		7,71	19.802	92.889		4,69	81.847		-39,2%
54 TURCAS E CAICOS, ILHAS					17.952	66.885		3,73	66.885		
55 MICRONESIA	9.662	24.637		2,55	19.273	87.331		4,53	62.694		77,7%
56 DJIBUTI	10.587	92.786		8,76	16.024	142.037		8,86	49.251		1,1%
57 GRANADA	122.883	467.882		3,81	135.688	516.149		3,80	48.267		-0,1%
58 BENIN					22.394	47.218		2,11	47.218		
59 PACIFICO, ILHAS DO (EUA)	1.365	4.472		3,28	17.693	48.500		2,74	44.028		-16,3%
60 SAO TOME E PRINCIPE					18.046	42.065		2,33	42.065		
61 CAMAROES	16.255	42.237		2,60	36.359	81.123		2,23	38.886		-14,1%
62 REPUBLICA DOMINICANA					26.869	35.098		1,31	35.098		

OBS: A classificação comparativa é baseada na variação líquida das vendas (em US\$) ajustada pelo preço médio e pela participação relativa sobre as vendas totais.

Elaboração: ABRAFRIGO

Página 24



Destino	Janeiro a Junho / 2022				Janeiro a Junho / 2023				Evolução 2022/2023		
	Brasil		Part.%	Preço Médio	Brasil		Part.%	Preço Médio	Dif.Venda	Variação	
	Quilos	US\$	US\$		Quilos	US\$	US\$		US\$	US\$	P.Méd.
<b>Destinos com Desempenho Comparativo Positivo</b>											
63 DINAMARCA	279.851	1.309.629		4,68	234.459	1.341.325		5,72	31.696		22,3%
64 GUINE-BISSAU					27.000	24.035		0,89	24.035		
65 JAPAO	177.552	874.528		4,93	166.295	893.031		5,37	18.503		9,0%
66 ILHA DE MAN	503	3.525		7,01	1.705	12.900		7,57	9.375		8,0%
67 TAIWAN (FORMOSA)	118	364		3,08	585	3.467		5,93	3.103		92,1%
68 ARGELIA					240	2.195		9,15	2.195		
69 HONG KONG	48.256.953	170.937.798	2,7%	3,54	55.006.590	170.939.952	3,5%	3,11	2.154	0,8%	-12,3%
70 SAO CRISTOVAO E NEVIS					81	727		8,98	727		
71 LETONIA					45	257		5,71	257		
72 GIBRALTAR	603	4.850		8,04	567	4.942		8,72	92		8,4%
73 SRI LANKA					25	66		2,64	66		
74 MARTINICA					1	6		6,00	6		
<b>Destinos com Desempenho Comparativo Negativo</b>											
1 CHINA	543.191.412	3.676.322.489	59,0%	6,77	518.349.867	2.612.428.269	52,9%	5,04	1063.894.220	-6,1%	-25,5%
2 EGITO	71.648.041	275.177.259	4,4%	3,84	42.567.546	150.495.562	3,0%	3,54	124.681.697	-1,4%	-8,0%
3 ESTADOS UNIDOS	97.657.587	556.130.596	8,9%	5,69	116.851.319	485.299.952	9,8%	4,15	70.830.644	0,9%	-27,1%
4 ISRAEL	22.461.191	130.130.882	2,1%	5,79	13.998.460	70.791.845	1,4%	5,06	59.339.037	-0,7%	-12,7%
5 FILIPINAS	27.578.673	121.477.787	1,9%	4,40	22.231.752	87.131.660	1,8%	3,92	34.346.127	-0,1%	-11,0%
6 INDONESIA	5.807.973	30.691.749	0,5%	5,28	1.278.954	7.052.747	0,1%	5,51	23.639.002	-0,4%	4,3%
7 CATAR	2.909.427	18.635.573	0,3%	6,41	1.301.826	7.257.752	0,1%	5,58	11.377.821	-0,2%	-13,0%
8 SERVIA	3.036.524	11.968.591	0,2%	3,94	982.203	3.942.445	0,1%	4,01	-8.026.146	-0,1%	1,8%
9 TAILANDIA	2.729.421	8.141.464	0,1%	2,98	833.535	1.513.514		1,82	-6.627.950	-0,1%	-39,1%
10 PERU	4.052.361	14.209.041	0,2%	3,51	2.989.760	7.797.579	0,2%	2,61	-6.411.462		-25,6%
11 SINGAPURA	12.382.815	52.416.817	0,8%	4,23	10.958.177	46.803.531	0,9%	4,27	-5.613.286	0,1%	0,9%
12 IRA	1.327.572	5.342.579	0,1%	4,02					-5.342.579	-0,1%	100,0%
13 JORDANIA	6.015.093	28.219.242	0,5%	4,69	5.173.705	23.668.614	0,5%	4,57	-4.550.628		-2,5%
14 AUSTRALIA	1.380.460	6.283.922	0,1%	4,55	468.770	1.929.088		4,12	-4.354.834	-0,1%	-9,6%
15 PALESTINA	4.448.989	16.564.905	0,3%	3,72	3.224.805	12.981.105	0,3%	4,03	-3.583.800		8,1%
16 TURQUIA	3.540.954	17.904.012	0,3%	5,06	2.937.874	14.648.413	0,3%	4,99	-3.255.599		-1,4%
17 BELGICA	2.793.443	15.852.754	0,3%	5,67	1.942.073	12.883.600	0,3%	6,63	-2.969.154		16,9%
18 JAMAICA	1.202.530	6.489.812	0,1%	5,40	726.229	3.635.263	0,1%	5,01	-2.854.549		-7,3%
19 ALEMANHA	4.222.308	33.266.158	0,5%	7,88	4.230.185	30.641.689	0,6%	7,24	-2.624.469	0,1%	-8,1%
20 SUICA	1.136.650	5.035.424	0,1%	4,43	469.229	2.416.858		5,15	-2.618.566	-0,1%	16,3%
21 PORTUGAL	1.150.358	7.387.584	0,1%	6,42	848.985	4.948.443	0,1%	5,83	-2.439.141		-9,2%
22 ALBANIA	4.199.825	13.805.341	0,2%	3,29	3.722.085	11.476.034	0,2%	3,08	-3.329.307		-6,2%
23 CONGO	2.136.440	3.251.557	0,1%	1,52	747.149	1.434.991		1,92	-1.816.566	-0,1%	26,2%
24 OMA	665.555	3.283.280	0,1%	4,93	307.603	1.553.821		5,05	-1.729.459	-0,1%	2,4%
25 BAREIN	511.739	3.029.802		5,92	238.648	1.396.450		5,85	-1.633.352		-1,2%
26 MIANMAR	2.220.419	6.956.607	0,1%	3,13	1.930.815	5.345.558	0,1%	2,77	-1.611.049		-11,6%
27 UCRANIA	569.035	2.219.840		3,90	147.633	609.763		4,13	-1.610.077		5,9%
28 TRINIDAD E TOBAGO	679.405	3.137.817	0,1%	4,62	436.214	1.754.415		4,02	-1.383.402	-0,1%	-12,9%
29 COSTA DO MARFIM	6.343.727	6.662.977	0,1%	1,05	6.341.801	5.440.463	0,1%	0,86	-1.222.514		-18,3%
30 AFRICA DO SUL	1.063.720	2.359.001		2,22	819.088	1.145.249		1,40	-1.213.752		-37,0%
31 COVEITE (KUWEIT)	1.788.174	9.405.541	0,2%	5,26	2.048.217	8.206.150	0,2%	4,01	-1.199.391		-23,8%
32 VIETNA	727.761	1.775.613		2,44	384.410	653.083		1,70	-1.122.530		-30,4%
33 NIGERIA	402.204	1.411.349		3,51	167.146	554.602		3,32	-856.747		-5,4%
34 MALTA	231.651	1.340.887		5,79	83.224	493.978		5,94	-846.909		2,5%
35 MACEDONIA	207.257	804.980		3,88					-804.980		100,0%
36 ITALIA	11.531.039	89.936.011	1,4%	7,80	13.045.189	89.231.730	1,8%	6,84	-704.281	0,4%	-12,3%
37 UZBEQUISTAO	166.215	820.376		4,94	77.182	121.985		1,58	-698.391		-68,0%
38 VENEZUELA	442.018	668.469		1,51					-668.469		100,0%
39 GEORGIA	1.620.878	5.346.426	0,1%	3,30	2.083.662	4.680.056	0,1%	2,25	-666.370		-31,9%
40 SERRA LEOA	604.174	959.771		1,59	264.683	314.418		1,19	-645.353		-25,2%
41 BELIZE	144.662	671.642		4,64	14.182	64.716		4,56	-606.926		-1,7%
42 BAHAMAS	481.642	2.071.572		4,30	383.391	1.470.560		3,84	-601.012		-10,8%
43 GAMBIA	435.776	861.429		1,98	163.826	284.652		1,74	-576.777		-12,1%
44 BARBADOS	236.737	1.171.237		4,95	138.378	599.599		4,33	-571.638		-12,4%
45 CABO VERDE	227.316	1.592.445		7,01	173.875	1.041.706		5,99	-550.739		-14,5%
46 SUECIA	863.012	6.560.329	0,1%	7,60	767.904	6.012.769	0,1%	7,83	-547.560		3,0%
47 TUNISIA	487.385	2.305.455		4,73	399.932	1.762.614		4,41	-542.841		-6,8%
48 QUENIA	139.832	595.140		4,26	19.976	85.034		4,26	-510.106		0,0%
49 GUINE	1.143.292	2.054.565		1,80	870.112	1.630.520		1,87	-424.045		4,3%
50 CHIPRE	135.758	554.573		4,09	35.064	209.116		5,96	-345.457		46,0%
51 FINLANDIA	25.364	392.352		15,47	6.994	83.101		11,88	-309.251		-23,2%
52 GANA	4.497.058	6.138.641	0,1%	1,37	5.146.073	5.837.300	0,1%	1,13	-301.341		-16,9%
53 NOVA ZELANDIA	101.975	463.029		4,54	40.041	192.354		4,80	-270.675		5,8%
54 SAO VICENTE E	52.099	266.663		5,12	249	2.193		8,81	-264.470		72,1%

OBS: A classificação comparativa é baseada na variação líquida das vendas (em US\$) ajustada pelo preço médio e pela participação relativa sobre as vendas totais.

Destino	Janeiro a Junho / 2022				Janeiro a Junho / 2023				Evolução 2022/2023		
	Brasil		Part.%	Preço Médio	Brasil		Part.%	Preço Médio	Dif.Venda	Variação	
	Quilos	US\$	US\$		Quilos	US\$	US\$		US\$	US\$	P.Méd.
<b>Destinos com Desempenho Comparativo Negativo</b>											
55 TANZANIA	227.346	1.022.277		4,50	160.944	795.105		4,94	-227.172		9,9%
56 BANGLADESH	94.276	297.442		3,16	45.156	73.594		1,63	-223.848		-48,3%
57 CAMBOJA	51.094	213.224		4,17					-213.224		100,0%
58 BOLIVIA	919.052	1.781.098		1,94	753.968	1.579.879		2,10	-201.219		8,1%
59 MACAU	82.211	506.823		6,16	75.041	337.173		4,49	-169.650		-27,1%
60 SINT MAARTEN	99.961	311.353		3,11	54.507	156.494		2,87	-154.859		-7,8%
61 MAURITANIA	23.938	150.772		6,30					-150.772		100,0%
62 ANTIGUA E BARBUDA	77.139	343.136		4,45	40.208	194.390		4,83	-148.746		8,7%
63 IRLANDA	103.453	328.018		3,17	39.168	195.032		4,98	-132.986		57,0%
64 SURINAME	103.899	385.451		3,71	63.750	276.164		4,33	-109.287		16,8%
65 BRUNEI	34.574	175.631		5,08	17.254	80.183		4,65	-95.448		-8,5%
66 LITUANIA	20.159	87.066		4,32	177	1.102		6,23	-85.964		44,2%
67 CUBA	84.415	656.737		7,78	134.006	571.598		4,27	-85.139		-45,2%
68 AUSTRIA	26.224	78.669		3,00					-78.669		100,0%
69 MOLDAVIA	27.012	74.164		2,75					-74.164		100,0%
70 CAZAQUISTAO	42.021	118.017		2,81	20.516	43.908		2,14	-74.109		-23,8%
71 TADJQUISTAO	26.796	29.950		1,12					-29.950		100,0%
72 SANTA LUCIA	33.252	184.721		5,56	34.643	157.127		4,54	-27.594		-18,4%
73 ESLOVAQUIA	34.983	177.353		5,07	35.537	150.028		4,22	-27.325		-16,7%
74 KIRIBATI	5.549	25.760		4,64					-25.760		100,0%
75 BRASIL	3.612	21.362		5,91	202	2.281		11,29	-19.081		90,9%
76 DOMINICA	34.419	172.439		5,01	37.870	163.890		4,33	-8.549		-13,6%
77 CROACIA	743	5.075		6,83	30	211		7,03	-4.864		3,0%
78 LUXEMBURGO	344	3.834		11,15					-3.834		100,0%
79 FALKLAND (MALVINAS)	434	3.058		7,05					-3.058		100,0%
80 PAQUISTAO	190	1.377		7,25					-1.377		100,0%
81 PALAU	520	2.339		4,50	294	1.753		5,96	-586		32,6%
82 VANUATU	143	623		4,36	77	283		3,68	-340		-15,6%
<b>Total</b>	<b>1.085.595.172</b>	<b>6.230.900.744</b>	<b>100,0%</b>	<b>5,74</b>	<b>1.076.779.817</b>	<b>4.937.227.953</b>	<b>100,0%</b>	<b>4,59</b>	<b>-1.293.672.791</b>		<b>-20,0%</b>

# ABRAFRIGO

## ASSOCIAÇÃO BRASILEIRA DE FRIGORÍFICOS

Exportação de Carnes e Derivados de Bovinos - Janeiro a Junho / 2023 (por estado e produto)

Estado Produto	Janeiro a Junho / 2022				Janeiro a Junho / 2023			
	Estado		Participação %		Estado		Participação %	
	Quilos	US\$	Quilos	US\$	Quilos	US\$	Quilos	US\$
<b>ACRE</b>								
CARNES DESOSSADAS DE BOVINO, CONGELADAS	4.470	19.354	0,8%	1,4%				
LINGUAS DE BOVINO, CONGELADAS	67.531	183.260	12,3%	12,9%	54.761	116.180	8,8%	10,6%
OUTRAS MIUDEZAS COMESTÍVEIS DE BOVINO, CONGELADAS	477.404	1.221.620	86,9%	85,8%	564.442	983.571	91,2%	89,4%
<b>SubTotal</b>	<b>549.405</b>	<b>1.424.234</b>	<b>0,1%</b>		<b>619.203</b>	<b>1.099.751</b>	<b>0,1%</b>	
<b>ALAGOAS</b>								
CARNES DE BOVINOS, SALGADAS/EM SALMOURA/SECAS/DEFUMADAS	467	3.191	5,6%	4,4%	384	1.612	5,4%	3,1%
CARNES DESOSSADAS DE BOVINO, CONGELADAS	3.679	37.294	44,0%	51,6%	3.064	25.111	43,4%	47,8%
CARNES DESOSSADAS DE BOVINO, FRESCAS OU REFRIGERADAS	1.632	14.597	19,5%	20,2%	1.302	11.585	18,4%	22,1%
FIGADOS DE BOVINO, CONGELADOS	229	2.113	2,7%	2,9%	360	2.405	5,1%	4,6%
LINGUAS DE BOVINO, CONGELADAS	196	921	2,3%	1,3%	148	664	2,1%	1,3%
OUTRAS MIUDEZAS COMESTÍVEIS DE BOVINO, CONGELADAS	329	1.861	3,9%	2,6%	156	923	2,2%	1,8%
OUTRAS PECAS NAO DESOSSADAS DE BOVINO, CONGELADAS	687	4.873	8,2%	6,7%	471	3.447	6,7%	6,6%
PREPARAÇÕES ALIMENTÍCIAS E CONSERVAS, DE BOVINOS	606	3.452	7,2%	4,8%	635	3.684	9,0%	7,0%
QUARTOS TRASEIROS NAO DESOSSADOS DE BOVINO, CONGELADOS					9	123	0,1%	0,2%
RABOS DE BOVINO, CONGELADOS	543	3.993	6,5%	5,5%	538	2.938	7,6%	5,6%
<b>SubTotal</b>	<b>8.368</b>	<b>72.295</b>			<b>7.067</b>	<b>52.492</b>		
<b>AMAPA</b>								
CARCACAS E MEIAS-CARCACAS DE BOVINO, CONGELADAS	4	31	0,7%	0,5%	24	185	1,8%	1,5%
CARNES DE BOVINOS, SALGADAS/EM SALMOURA/SECAS/DEFUMADAS	62	555	10,3%	9,8%	11	176	0,8%	1,4%
CARNES DESOSSADAS DE BOVINO, CONGELADAS	11	104	1,8%	1,8%	215	2.184	16,1%	17,2%
CARNES DESOSSADAS DE BOVINO, FRESCAS OU REFRIGERADAS	355	3.782	59,0%	67,0%	754	7.363	56,6%	58,1%
LINGUAS DE BOVINO, CONGELADAS					19	100	1,4%	0,8%
OUTRAS MIUDEZAS COMESTÍVEIS DE BOVINO, CONGELADAS	26	109	4,3%	1,9%	47	113	3,5%	0,9%
OUTRAS PECAS NAO DESOSSADAS DE BOVINO, CONGELADAS					38	480	2,9%	3,8%
PREPARAÇÕES ALIMENTÍCIAS E CONSERVAS, DE BOVINOS	82	655	13,6%	11,6%	166	1.387	12,5%	10,9%
QUARTOS TRASEIROS NAO DESOSSADOS DE BOVINO, CONGELADOS	62	412	10,3%	7,3%	58	694	4,4%	5,5%
<b>SubTotal</b>	<b>602</b>	<b>5.648</b>			<b>1.332</b>	<b>12.682</b>		
<b>AMAZONAS</b>								
CARCACAS E MEIAS-CARCACAS DE BOVINO, CONGELADAS	40	241	2,8%	1,9%	79	320	2,3%	1,0%
CARNES DE BOVINOS, SALGADAS/EM SALMOURA/SECAS/DEFUMADAS	72	954	5,1%	7,5%	101	1.179	2,9%	3,6%
CARNES DESOSSADAS DE BOVINO, CONGELADAS	345	3.331	24,3%	26,2%	657	6.393	18,8%	19,4%
CARNES DESOSSADAS DE BOVINO, FRESCAS OU REFRIGERADAS	570	5.711	40,1%	45,0%	1.296	15.207	37,2%	46,2%
FIGADOS DE BOVINO, CONGELADOS	41	201	2,9%	1,6%	122	437	3,5%	1,3%
LINGUAS DE BOVINO, CONGELADAS	11	78	0,8%	0,6%	143	760	4,1%	2,3%
OUTRAS MIUDEZAS COMESTÍVEIS DE BOVINO, CONGELADAS	50	500	3,5%	3,9%	163	542	4,7%	1,6%
OUTRAS PECAS NAO DESOSSADAS DE BOVINO, CONGELADAS	59	380	4,1%	3,0%	212	1.921	6,1%	5,8%
PREPARAÇÕES ALIMENTÍCIAS E CONSERVAS, DE BOVINOS	192	1.025	13,5%	8,1%	270	2.365	7,7%	7,2%
QUARTOS TRASEIROS NAO DESOSSADOS DE BOVINO, CONGELADOS	42	281	3,0%	2,2%	405	3.361	11,6%	10,2%
RABOS DE BOVINO, CONGELADOS					40	419	1,1%	1,3%
<b>SubTotal</b>	<b>1.422</b>	<b>12.702</b>			<b>3.488</b>	<b>32.904</b>		
<b>BAHIA</b>								
CARNES DE BOVINOS, SALGADAS/EM SALMOURA/SECAS/DEFUMADAS	65	146						
CARNES DESOSSADAS DE BOVINO, CONGELADAS	675.976	2.334.813	36,3%	29,1%	373.166	1.405.664	16,3%	14,4%
CARNES DESOSSADAS DE BOVINO, FRESCAS OU REFRIGERADAS	958.492	5.171.571	51,4%	64,5%	1.685.236	8.064.299	73,4%	82,5%
FIGADOS DE BOVINO, CONGELADOS	52	189			68	165		
LINGUAS DE BOVINO, CONGELADAS	48.262	143.627	2,6%	1,8%	22.239	54.420	1,0%	0,6%
MIUDEZAS COMESTÍVEIS DE BOVINO, FRESCAS OU REFRIGERADAS	244	867			303	1.055		
OUTRAS MIUDEZAS COMESTÍVEIS DE BOVINO, CONGELADAS	164.063	315.517	8,8%	3,9%	211.533	235.422	9,2%	2,4%
OUTRAS PECAS NAO DESOSSADAS DE BOVINO, CONGELADAS	590	3.411			368	2.040		
PREPARAÇÕES ALIMENTÍCIAS E CONSERVAS, DE BOVINOS	1.006	3.480	0,1%		1.339	4.924	0,1%	0,1%
QUARTOS DIANTEIROS NAO DESOSSADOS DE BOVINO, CONGELADOS	105	688						
QUARTOS TRASEIROS NAO DESOSSADOS DE BOVINO, CONGELADOS					22	49		
RABOS DE BOVINO, CONGELADOS	528	3.470			456	2.814		
TRIPAS DE BOVINOS, FRESCAS, REFRIG. CONGEL. SALG. DEFUMADAS	13.875	39.502	0,7%	0,5%				
<b>SubTotal</b>	<b>1.863.258</b>	<b>8.017.281</b>	<b>0,2%</b>	<b>0,1%</b>	<b>2.294.730</b>	<b>9.770.852</b>	<b>0,2%</b>	<b>0,2%</b>
<b>CEARA</b>								
CARNES DE BOVINOS, SALGADAS/EM SALMOURA/SECAS/DEFUMADAS	162	978	4,2%	2,9%	70	271	2,1%	1,0%
CARNES DESOSSADAS DE BOVINO, CONGELADAS	1.456	16.119	37,9%	47,8%	1.635	16.099	48,7%	57,8%
CARNES DESOSSADAS DE BOVINO, FRESCAS OU REFRIGERADAS	940	9.718	24,5%	28,8%	581	5.035	17,3%	18,1%
FIGADOS DE BOVINO, CONGELADOS	48	191	1,2%	0,6%	33	132	1,0%	0,5%
LINGUAS DE BOVINO, CONGELADAS	101	578	2,6%	1,7%	142	539	4,2%	1,9%

Estado Produto	Janeiro a Junho / 2022				Janeiro a Junho / 2023			
	Estado		Participação %		Estado		Participação %	
	Quilos	US\$	Quilos	US\$	Quilos	US\$	Quilos	US\$
<b>CEARA</b>								
MIUDEZAS COMESTIVEIS DE BOVINO, FRESCAS OU REFRIGERADAS	60	313	1,6%	0,9%	10	66	0,3%	0,2%
OUTRAS MIUDEZAS COMESTIVEIS DE BOVINO, CONGELADAS	124	544	3,2%	1,6%	104	501	3,1%	1,8%
OUTRAS PECAS NAO DESOSSADAS DE BOVINO, CONGELADAS	185	1.566	4,8%	4,6%	133	1.031	4,0%	3,7%
PREPARACOES ALIMENTICIAS E CONSERVAS, DE BOVINOS	459	1.948	11,9%	5,8%	391	2.200	11,6%	7,9%
RABOS DE BOVINO, CONGELADOS	307	1.775	8,0%	5,3%	259	1.958	7,7%	7,0%
<b>SubTotal</b>	<b>3.842</b>	<b>33.730</b>			<b>3.358</b>	<b>27.832</b>		
<b>ESPIRITO SANTO</b>								
CARCACAS E MEIAS-CARCACAS DE BOVINO, CONGELADAS					61	455		
CARNES DE BOVINOS, SALGADAS/EM SALMOURA/SECAS/DEFUMADAS	540	3.165			301	2.244		
CARNES DESOSSADAS DE BOVINO, CONGELADAS	515.694	2.406.087	40,1%	36,6%	1.071.769	5.906.988	95,8%	96,4%
CARNES DESOSSADAS DE BOVINO, FRESCAS OU REFRIGERADAS	705.053	3.959.181	54,8%	60,2%	10.207	71.431	0,9%	1,2%
FIGADOS DE BOVINO, CONGELADOS	423	1.596			386	1.385		
LINGUAS DE BOVINO, CONGELADAS	10.215	32.452	0,8%	0,5%	3.404	9.897	0,3%	0,2%
MIUDEZAS COMESTIVEIS DE BOVINO, FRESCAS OU REFRIGERADAS	871	4.679	0,1%	0,1%	1.036	3.914	0,1%	0,1%
OUTRAS MIUDEZAS COMESTIVEIS DE BOVINO, CONGELADAS	38.270	88.448	3,0%	1,3%	8.331	18.809	0,7%	0,3%
OUTRAS PECAS NAO DESOSSADAS DE BOVINO, CONGELADAS	4.535	31.822	0,4%	0,5%	5.191	36.311	0,5%	0,6%
OUTROS SEBOS BOVINOS	564	3.180						
PREPARACOES ALIMENTICIAS E CONSERVAS, DE BOVINOS	2.533	13.021	0,2%	0,2%	14.665	50.638	1,3%	0,8%
QUARTOS DIANTEIROS NAO DESOSSADOS DE BOVINO, CONGELADOS	697	3.473	0,1%	0,1%	250	198		
QUARTOS TRASEIROS NAO DESOSSADOS DE BOVINO, CONGELADOS	5.152	21.290	0,4%	0,3%	1.577	10.053	0,1%	0,2%
RABOS DE BOVINO, CONGELADOS	1.680	11.624	0,1%	0,2%	1.859	13.672	0,2%	0,2%
TRIPAS DE BOVINOS, FRESCAS, REFRIG. CONGEL. SALG. DEFUMADAS					19	54		
<b>SubTotal</b>	<b>1.286.227</b>	<b>6.580.018</b>	<b>0,1%</b>	<b>0,1%</b>	<b>1.119.056</b>	<b>6.126.049</b>	<b>0,1%</b>	<b>0,1%</b>
<b>GOIAS</b>								
CARNES DESOSSADAS DE BOVINO, CONGELADAS	107.677.271	650.386.845	84,4%	89,1%	109.914.418	547.467.624	80,4%	84,8%
CARNES DESOSSADAS DE BOVINO, FRESCAS OU REFRIGERADAS	7.415.291	50.220.474	5,8%	6,9%	11.208.964	69.664.246	8,2%	10,8%
FIGADOS DE BOVINO, CONGELADOS	702.096	1.307.575	0,6%	0,2%	921.475	1.655.623	0,7%	0,3%
LINGUAS DE BOVINO, CONGELADAS	331.670	1.063.057	0,3%	0,1%	567.678	1.777.406	0,4%	0,3%
MIUDEZAS COMESTIVEIS DE BOVINO, FRESCAS OU REFRIGERADAS	4.673	56.030			16.445	194.251		
OUTRAS MIUDEZAS COMESTIVEIS DE BOVINO, CONGELADAS	6.755.941	14.596.943	5,3%	2,0%	8.574.878	13.397.820	6,3%	2,1%
OUTRAS PECAS NAO DESOSSADAS DE BOVINO, CONGELADAS	94.032	326.238	0,1%		223.172	810.636	0,2%	0,1%
OUTROS SEBOS BOVINOS	2.418.594	4.620.097	1,9%	0,6%	2.946.703	3.688.139	2,2%	0,6%
QUARTOS DIANTEIROS NAO DESOSSADOS DE BOVINO, CONGELADOS					357	5.048		
QUARTOS TRASEIROS NAO DESOSSADOS DE BOVINO, CONGELADOS					85	1.325		
RABOS DE BOVINO, CONGELADOS	594.892	1.990.192	0,5%	0,3%	298.699	922.770	0,2%	0,1%
SEBO BOVINO, EM BRUTO	374.382	1.056.325	0,3%	0,1%	572.588	830.327	0,4%	0,1%
TRIPAS DE BOVINOS, FRESCAS, REFRIG. CONGEL. SALG. DEFUMADAS	1.200.115	4.695.949	0,9%	0,6%	1.527.932	5.089.714	1,1%	0,8%
<b>SubTotal</b>	<b>127.568.957</b>	<b>730.319.725</b>	<b>11,8%</b>	<b>11,7%</b>	<b>136.773.394</b>	<b>645.504.929</b>	<b>12,7%</b>	<b>13,1%</b>
<b>MARANHAO</b>								
CARCACAS E MEIAS-CARCACAS DE BOVINO, CONGELADAS	280	417			85	437		
CARNES DE BOVINOS, SALGADAS/EM SALMOURA/SECAS/DEFUMADAS	1.540	13.214		0,1%	2.576	18.939	0,1%	0,1%
CARNES DESOSSADAS DE BOVINO, CONGELADAS	1.452.834	4.916.487	39,8%	35,2%	1.328.810	5.981.153	37,9%	42,5%
CARNES DESOSSADAS DE BOVINO, FRESCAS OU REFRIGERADAS	1.018.098	5.268.960	27,9%	37,7%	1.317.277	6.053.196	37,6%	43,0%
FIGADOS DE BOVINO, CONGELADOS	305	1.412			125	516		
LINGUAS DE BOVINO, CONGELADAS	113.734	291.408	3,1%	2,1%	33.117	64.273	0,9%	0,5%
MIUDEZAS COMESTIVEIS DE BOVINO, FRESCAS OU REFRIGERADAS	101	214			94	440		
OUTRAS MIUDEZAS COMESTIVEIS DE BOVINO, CONGELADAS	940.003	3.076.908	25,7%	22,0%	756.894	1.725.936	21,6%	12,3%
OUTRAS PECAS NAO DESOSSADAS DE BOVINO, CONGELADAS	6.193	38.967	0,2%	0,3%	30.300	115.655	0,9%	0,8%
PREPARACOES ALIMENTICIAS E CONSERVAS, DE BOVINOS	3.569	14.675	0,1%	0,1%	2.902	18.291	0,1%	0,1%
QUARTOS DIANTEIROS NAO DESOSSADOS DE BOVINO, CONGELADOS	1.469	8.582		0,1%	915	4.890		
QUARTOS TRASEIROS NAO DESOSSADOS DE BOVINO, CONGELADOS	2.514	25.814	0,1%	0,2%	1.166	11.306		0,1%
RABOS DE BOVINO, CONGELADOS	110.925	300.271	3,0%	2,2%	27.233	75.382	0,8%	0,5%
TRIPAS DE BOVINOS, FRESCAS, REFRIG. CONGEL. SALG. DEFUMADAS	36	220			89	579		
<b>SubTotal</b>	<b>3.651.601</b>	<b>13.957.549</b>	<b>0,3%</b>	<b>0,2%</b>	<b>3.501.583</b>	<b>14.070.993</b>	<b>0,3%</b>	<b>0,3%</b>
<b>MATO GROSSO</b>								
CARNES DESOSSADAS DE BOVINO, CONGELADAS	194.502.117	1.160.527.694	88,2%	91,4%	192.399.581	916.688.010	82,1%	86,5%
CARNES DESOSSADAS DE BOVINO, FRESCAS OU REFRIGERADAS	12.694.972	83.067.597	5,8%	6,5%	19.028.342	108.896.023	8,1%	10,3%
FIGADOS DE BOVINO, CONGELADOS	291.389	546.357	0,1%		1.500.147	2.629.130	0,6%	0,2%
LINGUAS DE BOVINO, CONGELADAS	641.525	1.857.986	0,3%	0,1%	914.747	2.418.798	0,4%	0,2%
OUTRAS GORDURAS BOVINAS	63.376	65.151			55.781	56.429		
OUTRAS MIUDEZAS COMESTIVEIS DE BOVINO, CONGELADAS	9.534.929	16.795.025	4,3%	1,3%	9.777.618	11.717.182	4,2%	1,1%
OUTRAS PECAS NAO DESOSSADAS DE BOVINO, CONGELADAS	240.733	752.520	0,1%	0,1%	825.480	2.483.398	0,4%	0,2%
OUTROS SEBOS BOVINOS	1.258.589	2.315.455	0,6%	0,2%	1.787.756	2.516.061	0,8%	0,2%
PANCREAS DE BOVINOS, P/PREPAR. PROD. FARMACEUT. FRESCAS, ETC	685	1.586						
PREPARACOES ALIMENTICIAS E CONSERVAS, DE BOVINOS	44.820	15.338			37.196	65.924		
QUARTOS TRASEIROS NAO DESOSSADOS DE BOVINO, CONGELADOS	13.658	40.814						

Estado Produto	Janeiro a Junho / 2022				Janeiro a Junho / 2023			
	Estado		Participação %		Estado		Participação %	
	Quilos	US\$	Quilos	US\$	Quilos	US\$	Quilos	US\$
<b>MATO GROSSO</b>								
RABOS DE BOVINO, CONGELADOS	751.321	2.451.533	0,3%	0,2%	732.618	2.620.262	0,3%	0,2%
SEBO BOVINO FUNDIDO (INCLUINDO O PREMIER JUS)					6.241.295	8.045.040	2,7%	0,8%
SEBO BOVINO, EM BRUTO	375.192	676.670	0,2%	0,1%	278.624	312.022	0,1%	
TRIPAS DE BOVINOS, FRESCAS, REFRIG. CONGEL. SALG. DEFUMADAS	137.900	359.202	0,1%		633.211	1.002.160	0,3%	0,1%
<b>SubTotal</b>	<b>220.551.206</b>	<b>1.269.472.928</b>	<b>20,3%</b>	<b>20,4%</b>	<b>234.212.396</b>	<b>1.059.450.439</b>	<b>21,8%</b>	<b>21,5%</b>
<b>MATO GROSSO DO SUL</b>								
CARNES DE BOVINOS, SALGADAS/EM SALMOURA/SECAS/DEFUMADAS					263.422	1.350.909	0,2%	0,3%
CARNES DESOSSADAS DE BOVINO, CONGELADAS	83.044.608	451.059.494	74,6%	76,9%	73.846.411	341.264.413	66,9%	72,6%
CARNES DESOSSADAS DE BOVINO, FRESCAS OU REFRIGERADAS	19.502.828	117.582.708	17,5%	20,0%	18.563.047	100.999.996	16,8%	21,5%
FIGADOS DE BOVINO, CONGELADOS	151.652	288.691	0,1%		434.834	773.297	0,4%	0,2%
LINGUAS DE BOVINO, CONGELADAS	557.239	1.630.736	0,5%	0,3%	857.859	2.197.842	0,8%	0,5%
MUDEZAS COMESTIVEIS DE BOVINO, FRESCAS OU REFRIGERADAS					1.802	9.570		
OUTRAS GORDURAS BOVINAS	12.450	11.202						
OUTRAS MUDEZAS COMESTIVEIS DE BOVINO, CONGELADAS	6.190.650	11.554.389	5,6%	2,0%	5.996.430	8.285.299	5,4%	1,8%
OUTRAS PECAS NAO DESOSSADAS DE BOVINO, CONGELADAS	108.551	345.019	0,1%	0,1%	254.504	867.777	0,2%	0,2%
OUTROS SEBOS BOVINOS	689.679	1.277.475	0,6%	0,2%	924.163	1.204.264	0,8%	0,3%
PANCREAS DE BOVINOS, P/PREPAR. PROD. FARMACEUT. FRESCAS, ETC	2.656	6.152						
PREPARACOES ALIMENTICIAS E CONSERVAS, DE BOVINOS	403.558	708.455	0,4%	0,1%	452.989	1.136.982	0,4%	0,2%
QUARTOS DIANTEIROS NAO DESOSSADOS DE BOVINO, CONGELADOS					164	2.409		
RABOS DE BOVINO, CONGELADOS	532.370	1.654.390	0,5%	0,3%	278.306	905.484	0,3%	0,2%
SEBO BOVINO FUNDIDO (INCLUINDO O PREMIER JUS)					8.177.147	10.903.858	7,4%	2,3%
SEBO BOVINO, EM BRUTO					109.132	125.442	0,1%	
TRIPAS DE BOVINOS, FRESCAS, REFRIG. CONGEL. SALG. DEFUMADAS	134.086	337.406	0,1%	0,1%	187.185	295.591	0,2%	0,1%
<b>SubTotal</b>	<b>111.330.327</b>	<b>586.456.117</b>	<b>10,3%</b>	<b>9,4%</b>	<b>110.347.395</b>	<b>470.323.133</b>	<b>10,2%</b>	<b>9,5%</b>
<b>MINAS GERAIS</b>								
CARNES DE BOVINOS, SALGADAS/EM SALMOURA/SECAS/DEFUMADAS	97.900	527.079	0,1%	0,1%	60.000	308.624	0,1%	0,1%
CARNES DESOSSADAS DE BOVINO, CONGELADAS	93.605.636	582.740.204	88,6%	93,7%	77.890.936	393.113.553	82,9%	90,3%
CARNES DESOSSADAS DE BOVINO, FRESCAS OU REFRIGERADAS	2.369.980	15.037.911	2,2%	2,4%	2.894.528	15.908.898	3,1%	3,7%
FIGADOS DE BOVINO, CONGELADOS	260.820	492.636	0,2%	0,1%	245.291	416.995	0,3%	0,1%
LINGUAS DE BOVINO, CONGELADAS	350.721	1.027.417	0,3%	0,2%	504.392	1.276.728	0,5%	0,3%
OUTRAS MUDEZAS COMESTIVEIS DE BOVINO, CONGELADAS	5.070.737	9.102.507	4,8%	1,5%	4.150.457	5.082.214	4,4%	1,2%
OUTRAS PECAS NAO DESOSSADAS DE BOVINO, CONGELADAS	260.570	767.163	0,2%	0,1%	224.257	2.104.537	0,2%	0,5%
OUTROS SEBOS BOVINOS	722.132	1.652.319	0,7%	0,3%	828.705	1.517.861	0,9%	0,3%
PANCREAS DE BOVINOS, P/PREPAR. PROD. FARMACEUT. FRESCAS, ETC	1.114	2.580						
PREPARACOES ALIMENTICIAS E CONSERVAS, DE BOVINOS	35.916	103.180			8.518	22.829		
RABOS DE BOVINO, CONGELADOS	519.666	1.686.212	0,5%	0,3%	310.563	1.117.425	0,3%	0,3%
SEBO BOVINO, EM BRUTO	20.175	68.036			3.608.287	4.690.759	3,8%	1,1%
TRIPAS DE BOVINOS, FRESCAS, REFRIG. CONGEL. SALG. DEFUMADAS	2.323.413	8.622.424	2,2%	1,4%	3.248.419	9.606.313	3,5%	2,2%
<b>SubTotal</b>	<b>105.638.780</b>	<b>621.829.668</b>	<b>9,7%</b>	<b>10,0%</b>	<b>93.974.353</b>	<b>435.166.736</b>	<b>8,7%</b>	<b>8,8%</b>
<b>PARA</b>								
CARCACAS E MEIAS-CARCACAS DE BOVINO, CONGELADAS	23	154			210	976		
CARNES DE BOVINOS, SALGADAS/EM SALMOURA/SECAS/DEFUMADAS	320	3.256			573	4.812		
CARNES DESOSSADAS DE BOVINO, CONGELADAS	50.764.134	325.148.734	87,2%	94,7%	39.421.756	198.991.696	77,4%	91,8%
CARNES DESOSSADAS DE BOVINO, FRESCAS OU REFRIGERADAS	629.091	4.086.623	1,1%	1,2%	155.552	898.672	0,3%	0,4%
FIGADOS DE BOVINO, CONGELADOS	7.718	15.783			38.478	59.606	0,1%	
LINGUAS DE BOVINO, CONGELADAS	378.326	1.113.783	0,6%	0,3%	384.644	904.632	0,8%	0,4%
MUDEZAS COMESTIVEIS DE BOVINO, FRESCAS OU REFRIGERADAS	20	89			5.006	4.000		
OUTRAS GORDURAS BOVINAS					53.919	181.088	0,1%	0,1%
OUTRAS MUDEZAS COMESTIVEIS DE BOVINO, CONGELADAS	3.789.827	7.708.851	6,5%	2,2%	3.519.945	4.778.282	6,9%	2,2%
OUTRAS PECAS NAO DESOSSADAS DE BOVINO, CONGELADAS	821.228	1.602.301	1,4%	0,5%	611.177	1.501.732	1,2%	0,7%
OUTROS SEBOS BOVINOS	14.039	12.304			41.346	36.021	0,1%	
PREPARACOES ALIMENTICIAS E CONSERVAS, DE BOVINOS	1.911	10.011			2.101	12.443		
QUARTOS TRASEIROS NAO DESOSSADOS DE BOVINO, CONGELADOS	303	2.211			300	2.191		
RABOS DE BOVINO, CONGELADOS	128.945	412.150	0,2%	0,1%	123.576	407.561	0,2%	0,2%
SEBO BOVINO FUNDIDO (INCLUINDO O PREMIER JUS)	998.200	1.497.300	1,7%	0,4%	5.498.355	6.970.376	10,8%	3,2%
TRIPAS DE BOVINOS, FRESCAS, REFRIG. CONGEL. SALG. DEFUMADAS	681.355	1.735.367	1,2%	0,5%	1.083.831	1.910.889	2,1%	0,9%
<b>SubTotal</b>	<b>58.215.440</b>	<b>343.348.917</b>	<b>5,4%</b>	<b>5,5%</b>	<b>50.940.769</b>	<b>216.664.977</b>	<b>4,7%</b>	<b>4,4%</b>
<b>PARANA</b>								
CARCACAS E MEIAS-CARCACAS DE BOVINO, CONGELADAS	26	570						
CARNES DE BOVINOS, SALGADAS/EM SALMOURA/SECAS/DEFUMADAS	3.584	16.702			33.886	174.139	0,4%	0,4%
CARNES DESOSSADAS DE BOVINO, CONGELADAS	5.261.520	31.524.769	55,3%	66,9%	5.686.565	29.358.175	63,6%	75,6%
CARNES DESOSSADAS DE BOVINO, FRESCAS OU REFRIGERADAS	1.795.678	9.749.719	18,9%	20,7%	846.293	4.532.971	9,5%	11,7%
FIGADOS DE BOVINO, CONGELADOS	373	1.065			163.127	200.786	1,8%	0,5%
LINGUAS DE BOVINO, CONGELADAS	114.799	321.316	1,2%	0,7%	84.806	307.760	0,9%	0,8%
MUDEZAS COMESTIVEIS DE BOVINO, FRESCAS OU REFRIGERADAS					45	126		
OUTRAS MUDEZAS COMESTIVEIS DE BOVINO, CONGELADAS	1.031.310	2.104.291	10,8%	4,5%	1.359.799	2.182.801	15,2%	5,6%

Estado Produto	Janeiro a Junho / 2022				Janeiro a Junho / 2023			
	Estado		Participação %		Estado		Participação %	
	Quilos	US\$	Quilos	US\$	Quilos	US\$	Quilos	US\$
<b>PARANA</b>								
OUTRAS PECAS NAO DESOSSADAS DE BOVINO, CONGELADAS	4.347	19.366			3.452	17.500		
PREPARACOES ALIMENTICIAS E CONSERVAS, DE BOVINOS	13.313	54.332	0,1%	0,1%	15.620	74.253	0,2%	0,2%
QUARTOS TRASEIROS NAO DESOSSADOS DE BOVINO, CONGELADOS	332	715			142	575		
RABOS DE BOVINO, CONGELADOS	2.204	8.891			2.138	10.190		
SEBO BOVINO FUNDIDO (INCLUINDO O PREMIER JUS)	15	18						
SEBO BOVINO, EM BRUTO	62.499	71.826	0,7%	0,2%	15.509	24.041	0,2%	0,1%
TRIPAS DE BOVINOS, FRESCAS, REFRIG. CONGEL. SALG. DEFUMADAS	1.226.189	3.224.793	12,9%	6,8%	725.926	1.962.471	8,1%	5,1%
<b>SubTotal</b>	<b>9.516.189</b>	<b>47.098.373</b>	<b>0,9%</b>	<b>0,8%</b>	<b>8.937.308</b>	<b>38.845.788</b>	<b>0,8%</b>	<b>0,8%</b>
<b>PERNAMBUCO</b>								
CARNES DE BOVINOS, SALGADAS/EM SALMOURA/SECAS/DEFUMADAS					25	332	0,1%	0,6%
CARNES DESOSSADAS DE BOVINO, CONGELADAS	498	7.353	43,0%	57,2%	1.391	16.135	4,8%	27,9%
CARNES DESOSSADAS DE BOVINO, FRESCAS OU REFRIGERADAS	267	2.679	23,1%	20,8%	1.063	10.001	3,6%	17,3%
FIGADOS DE BOVINO, CONGELADOS	20	81	1,7%	0,6%	32	140	0,1%	0,2%
LINGUAS DE BOVINO, CONGELADAS	61	328	5,3%	2,6%	90	492	0,3%	0,8%
MIUDEZAS COMESTIVEIS DE BOVINO, FRESCAS OU REFRIGERADAS	15	71	1,3%	0,6%				
OUTRAS MIUDEZAS COMESTIVEIS DE BOVINO, CONGELADAS	21	121	1,8%	0,9%	25.520	22.148	87,2%	38,2%
OUTRAS PECAS NAO DESOSSADAS DE BOVINO, CONGELADAS	100	898	8,6%	7,0%	480	3.811	1,6%	6,6%
PREPARACOES ALIMENTICIAS E CONSERVAS, DE BOVINOS	109	804	9,4%	6,3%	317	2.053	1,1%	3,5%
RABOS DE BOVINO, CONGELADOS	67	523	5,8%	4,1%	350	2.816	1,2%	4,9%
<b>SubTotal</b>	<b>1.158</b>	<b>12.858</b>			<b>29.268</b>	<b>57.928</b>		
<b>RIO DE JANEIRO</b>								
CARCACAS E MEIAS-CARCACAS DE BOVINO, CONGELADAS	1	52						
CARNES DE BOVINOS, SALGADAS/EM SALMOURA/SECAS/DEFUMADAS	201	1.328			938	8.038	0,1%	
CARNES DESOSSADAS DE BOVINO, CONGELADAS	5.469	52.071	0,3%	0,2%	37.195	451.839	4,0%	2,5%
CARNES DESOSSADAS DE BOVINO, FRESCAS OU REFRIGERADAS	4.847	26.741	0,3%	0,1%	20.414	158.560	2,2%	0,9%
FIGADOS DE BOVINO, CONGELADOS	72	297			627	2.030	0,1%	
LINGUAS DE BOVINO, CONGELADAS	618	2.790			1.484	5.021	0,2%	
MIUDEZAS COMESTIVEIS DE BOVINO, FRESCAS OU REFRIGERADAS	65	363			57	324		
OUTRAS MIUDEZAS COMESTIVEIS DE BOVINO, CONGELADAS	276	974			716	2.166	0,1%	
OUTRAS PECAS NAO DESOSSADAS DE BOVINO, CONGELADAS	1.080	6.945	0,1%		7.504	56.151	0,8%	0,3%
PREPARACOES ALIMENTICIAS E CONSERVAS, DE BOVINOS	1.718.011	32.254.850	99,0%	99,6%	850.090	17.068.587	91,8%	95,9%
QUARTOS DIANTEIROS NAO DESOSSADOS DE BOVINO, CONGELADOS	441	3.529			471	4.619	0,1%	
QUARTOS TRASEIROS NAO DESOSSADOS DE BOVINO, CONGELADOS	2.784	22.607	0,2%	0,1%	865	4.799	0,1%	
RABOS DE BOVINO, CONGELADOS	690	4.202			6.164	39.025	0,7%	0,2%
<b>SubTotal</b>	<b>1.734.555</b>	<b>32.376.749</b>	<b>0,2%</b>	<b>0,5%</b>	<b>926.525</b>	<b>17.801.159</b>	<b>0,1%</b>	<b>0,4%</b>
<b>RIO GRANDE DO SUL</b>								
CARNES DE BOVINOS, SALGADAS/EM SALMOURA/SECAS/DEFUMADAS	66	226			42	141		
CARNES DESOSSADAS DE BOVINO, CONGELADAS	19.898.603	119.534.718	33,8%	50,0%	16.021.832	77.339.541	30,9%	44,9%
CARNES DESOSSADAS DE BOVINO, FRESCAS OU REFRIGERADAS	1.576.936	9.032.227	2,7%	3,8%	896.994	4.361.889	1,7%	2,5%
FIGADOS DE BOVINO, CONGELADOS	165	614			21.655	34.667		
LINGUAS DE BOVINO, CONGELADAS	26.976	66.515			46.481	100.571	0,1%	0,1%
MIUDEZAS COMESTIVEIS DE BOVINO, FRESCAS OU REFRIGERADAS	358	1.570						
OUTRAS MIUDEZAS COMESTIVEIS DE BOVINO, CONGELADAS	473.295	935.694	0,8%	0,4%	579.703	797.918	1,1%	0,5%
OUTRAS PECAS NAO DESOSSADAS DE BOVINO, CONGELADAS	35.413	124.309	0,1%	0,1%	14.734	56.331		
OUTROS SEBOS BOVINOS	202.668	1.103.630	0,3%	0,5%	58.986	186.771	0,1%	0,1%
PREPARACOES ALIMENTICIAS E CONSERVAS, DE BOVINOS	17.428.567	80.507.949	29,6%	33,7%	14.246.553	64.560.136	27,5%	37,5%
QUARTOS DIANTEIROS NAO DESOSSADOS DE BOVINO, CONGELADOS	183.517	227.398	0,3%	0,1%	212.379	207.833	0,4%	0,1%
QUARTOS TRASEIROS NAO DESOSSADOS DE BOVINO, CONGELADOS	4.066	40.952			4.134	43.606		
RABOS DE BOVINO, CONGELADOS	55.172	194.385	0,1%	0,1%	55.811	182.666	0,1%	0,1%
SEBO BOVINO FUNDIDO (INCLUINDO O PREMIER JUS)	18.837.285	27.225.026	32,0%	11,4%	19.556.768	23.767.324	37,7%	13,8%
TRIPAS DE BOVINOS, FRESCAS, REFRIG. CONGEL. SALG. DEFUMADAS	69.960	209.472	0,1%	0,1%	177.998	462.022	0,3%	0,3%
<b>SubTotal</b>	<b>58.793.047</b>	<b>239.204.685</b>	<b>5,4%</b>	<b>3,8%</b>	<b>51.894.070</b>	<b>172.101.416</b>	<b>4,8%</b>	<b>3,5%</b>
<b>RONDONIA</b>								
CARNES DESOSSADAS DE BOVINO, CONGELADAS	66.254.835	355.180.217	79,6%	83,3%	72.379.361	340.755.592	76,3%	81,1%
CARNES DESOSSADAS DE BOVINO, FRESCAS OU REFRIGERADAS	9.944.133	55.084.650	12,0%	12,9%	11.582.025	56.549.907	12,2%	13,5%
FIGADOS DE BOVINO, CONGELADOS	109.459	183.687	0,1%		354.823	647.633	0,4%	0,2%
LINGUAS DE BOVINO, CONGELADAS	455.710	1.429.025	0,5%	0,3%	693.903	2.157.589	0,7%	0,5%
OUTRAS GORDURAS BOVINAS	9.960	9.960						
OUTRAS MIUDEZAS COMESTIVEIS DE BOVINO, CONGELADAS	5.180.343	10.661.830	6,2%	2,5%	6.703.094	9.689.283	7,1%	2,3%
OUTRAS PECAS NAO DESOSSADAS DE BOVINO, CONGELADAS	300.871	560.942	0,4%	0,1%	997.337	2.958.225	1,1%	0,7%
OUTROS SEBOS BOVINOS	204.492	595.598	0,2%	0,1%	225.898	407.347	0,2%	0,1%
PREPARACOES ALIMENTICIAS E CONSERVAS, DE BOVINOS	1.131	3.082						
QUARTOS DIANTEIROS NAO DESOSSADOS DE BOVINO, CONGELADOS					532.672	2.129.456	0,6%	0,5%
QUARTOS TRASEIROS NAO DESOSSADOS DE BOVINO, CONGELADOS					593.136	2.357.955	0,6%	0,6%
RABOS DE BOVINO, CONGELADOS	422.380	1.543.230	0,5%	0,4%	402.333	1.614.375	0,4%	0,4%
SEBO BOVINO, EM BRUTO	295.941	847.223	0,4%	0,2%	297.897	494.222	0,3%	0,1%

Estado Produto	Janeiro a Junho / 2022				Janeiro a Junho / 2023			
	Estado		Participação %		Estado		Participação %	
	Quilos	US\$	Quilos	US\$	Quilos	US\$	Quilos	US\$
<b>RONDONIA</b>								
TRIPAS DE BOVINOS, FRESCAS, REFRIG. CONGEL. SALG. DEFUMADAS	18.777	57.475			60.285	178.264	0,1%	
<b>SubTotal</b>	<b>83.198.032</b>	<b>426.156.919</b>	<b>7,7%</b>	<b>6,8%</b>	<b>94.822.764</b>	<b>419.939.848</b>	<b>8,8%</b>	<b>8,5%</b>
<b>RORAIMA</b>								
CARNES DESOSSADAS DE BOVINO, CONGELADAS	150	409		0,1%	25.908	149.141	31,3%	36,6%
CARNES DESOSSADAS DE BOVINO, FRESCAS OU REFRIGERADAS					6.334	28.032	7,6%	6,9%
FIGADOS DE BOVINO, CONGELADOS					1.416	3.342	1,7%	0,8%
LINGUAS DE BOVINO, CONGELADAS					17	54		
OUTRAS MIUZEZAS COMESTIVEIS DE BOVINO, CONGELADAS					2.638	3.695	3,2%	0,9%
OUTRAS PECAS NAO DESOSSADAS DE BOVINO, CONGELADAS					471	4.545	0,6%	1,1%
PREPARACOES ALIMENTICIAS E CONSERVAS, DE BOVINOS	415.980	574.507	100,0%	99,9%				
QUARTOS DIANTEIROS NAO DESOSSADOS DE BOVINO, CONGELADOS					21.865	104.120	26,4%	25,5%
QUARTOS TRASEIROS NAO DESOSSADOS DE BOVINO, CONGELADOS					23.627	112.754	28,5%	27,6%
RABOS DE BOVINO, CONGELADOS					404	1.857	0,5%	0,5%
TRIPAS DE BOVINOS, FRESCAS, REFRIG. CONGEL. SALG. DEFUMADAS					180	395	0,2%	0,1%
<b>SubTotal</b>	<b>416.130</b>	<b>574.916</b>			<b>82.860</b>	<b>407.935</b>		
<b>SANTA CATARINA</b>								
CARNES DE BOVINOS, SALGADAS/EM SALMOURA/SECAS/DEFUMADAS	620	5.103		0,1%	1.182	8.730	0,1%	0,3%
CARNES DESOSSADAS DE BOVINO, CONGELADAS	603.488	2.647.088	46,8%	45,9%	263.544	1.163.580	26,7%	45,8%
CARNES DESOSSADAS DE BOVINO, FRESCAS OU REFRIGERADAS	247.578	1.376.097	19,2%	23,9%	5.414	64.065	0,5%	2,5%
FIGADOS DE BOVINO, CONGELADOS	370	1.491			276	1.075		
LINGUAS DE BOVINO, CONGELADAS	14.131	36.379	1,1%	0,6%	8.461	15.607	0,9%	0,6%
MIUZEZAS COMESTIVEIS DE BOVINO, FRESCAS OU REFRIGERADAS	23	75						
OUTRAS MIUZEZAS COMESTIVEIS DE BOVINO, CONGELADAS	52.346	104.645	4,1%	1,8%	113.273	172.211	11,5%	6,8%
OUTRAS PECAS NAO DESOSSADAS DE BOVINO, CONGELADAS	1.479	8.669	0,1%	0,2%	1.218	7.174	0,1%	0,3%
OUTROS SEBOS BOVINOS	81.370	633.412	6,3%	11,0%				
PREPARACOES ALIMENTICIAS E CONSERVAS, DE BOVINOS	1.601	7.545	0,1%	0,1%	1.648	8.489	0,2%	0,3%
RABOS DE BOVINO, CONGELADOS	2.033	11.733	0,2%	0,2%	1.574	7.869	0,2%	0,3%
SEBO BOVINO FUNDIDO (INCLUINDO O PREMIER JUS)					414.119	479.038	42,0%	18,9%
TRIPAS DE BOVINOS, FRESCAS, REFRIG. CONGEL. SALG. DEFUMADAS	285.357	930.684	22,1%	16,1%	175.289	612.851	17,8%	24,1%
<b>SubTotal</b>	<b>1.290.396</b>	<b>5.762.921</b>	<b>0,1%</b>	<b>0,1%</b>	<b>985.998</b>	<b>2.540.689</b>	<b>0,1%</b>	<b>0,1%</b>
<b>SAO PAULO</b>								
CARNES DE BOVINOS, SALGADAS/EM SALMOURA/SECAS/DEFUMADAS	312.707	1.677.836	0,1%	0,1%	492.990	2.649.268	0,2%	0,2%
CARNES DESOSSADAS DE BOVINO, CONGELADAS	192.737.682	1.243.293.203	76,2%	76,6%	171.543.605	856.173.936	70,8%	69,6%
CARNES DESOSSADAS DE BOVINO, FRESCAS OU REFRIGERADAS	5.454.091	44.661.387	2,2%	2,8%	6.987.715	46.867.725	2,9%	3,8%
FIGADOS DE BOVINO, CONGELADOS	267.845	499.726	0,1%		528.296	957.303	0,2%	0,1%
LINGUAS DE BOVINO, CONGELADAS	1.085.807	3.062.948	0,4%	0,2%	1.923.042	4.309.873	0,8%	0,4%
MIUZEZAS COMESTIVEIS DE BOVINO, FRESCAS OU REFRIGERADAS	179	540			88	245		
OUTRAS GORDURAS BOVINAS					60	189		
OUTRAS MIUZEZAS COMESTIVEIS DE BOVINO, CONGELADAS	13.093.896	30.829.086	5,2%	1,9%	14.314.247	28.226.492	5,9%	2,3%
OUTRAS PECAS NAO DESOSSADAS DE BOVINO, CONGELADAS	276.016	810.817	0,1%		420.243	1.189.707	0,2%	0,1%
OUTROS SEBOS BOVINOS	789.021	1.829.485	0,3%	0,1%	1.201.901	1.891.511	0,5%	0,2%
PANCREAS DE BOVINOS, P/PREPAR. PROD. FARMACEUT. FRESCAS, ETC	3.787	8.774						
PREPARACOES ALIMENTICIAS E CONSERVAS, DE BOVINOS	32.682.169	272.164.860	12,9%	16,8%	32.218.021	254.394.883	13,3%	20,7%
QUARTOS DIANTEIROS NAO DESOSSADOS DE BOVINO, CONGELADOS	2.790	18.753			4.792	24.229		
QUARTOS TRASEIROS NAO DESOSSADOS DE BOVINO, CONGELADOS	16.682	150.277			22.314	176.546		
RABOS DE BOVINO, CONGELADOS	500.268	1.748.464	0,2%	0,1%	310.007	1.050.467	0,1%	0,1%
SEBO BOVINO FUNDIDO (INCLUINDO O PREMIER JUS)					5.585.871	6.751.398	2,3%	0,5%
SEBO BOVINO, EM BRUTO	486.566	1.122.542	0,2%	0,1%	260.670	396.096	0,1%	
TRIPAS DE BOVINOS, FRESCAS, REFRIG. CONGEL. SALG. DEFUMADAS	5.106.973	21.339.359	2,0%	1,3%	6.419.344	24.422.477	2,7%	2,0%
<b>SubTotal</b>	<b>252.816.479</b>	<b>1.623.218.057</b>	<b>23,3%</b>	<b>26,1%</b>	<b>242.233.206</b>	<b>1.229.482.345</b>	<b>22,5%</b>	<b>24,9%</b>
<b>TOCANTINS</b>								
CARNES DESOSSADAS DE BOVINO, CONGELADAS	42.867.843	261.827.332	90,9%	95,2%	38.011.864	182.645.290	88,3%	92,4%
CARNES DESOSSADAS DE BOVINO, FRESCAS OU REFRIGERADAS	839.922	4.905.656	1,8%	1,8%	1.776.118	9.193.407	4,1%	4,6%
FIGADOS DE BOVINO, CONGELADOS	62.698	104.404	0,1%		195.442	354.368	0,5%	0,2%
LINGUAS DE BOVINO, CONGELADAS	270.236	844.555	0,6%	0,3%	271.904	825.952	0,6%	0,4%
OUTRAS MIUZEZAS COMESTIVEIS DE BOVINO, CONGELADAS	1.999.911	4.100.782	4,2%	1,5%	1.739.924	2.263.566	4,0%	1,1%
OUTRAS PECAS NAO DESOSSADAS DE BOVINO, CONGELADAS	382.281	1.052.225	0,8%	0,4%	336.566	804.741	0,8%	0,4%
OUTROS SEBOS BOVINOS	145.128	314.393	0,3%	0,1%	138.043	166.017	0,3%	0,1%
RABOS DE BOVINO, CONGELADOS	190.465	675.682	0,4%	0,2%	228.333	877.171	0,5%	0,4%
SEBO BOVINO, EM BRUTO	14.409	72.195						
TRIPAS DE BOVINOS, FRESCAS, REFRIG. CONGEL. SALG. DEFUMADAS	386.858	1.067.230	0,8%	0,4%	371.500	616.564	0,9%	0,3%
<b>SubTotal</b>	<b>47.159.751</b>	<b>274.964.454</b>	<b>4,3%</b>	<b>4,4%</b>	<b>43.069.694</b>	<b>197.747.076</b>	<b>4,0%</b>	<b>4,0%</b>
<b>Total Brasil</b>	<b>1.085.595.172</b>	<b>6.230.900.744</b>	<b>100,0%</b>	<b>100,0%</b>	<b>1.076.779.817</b>	<b>4.937.227.953</b>	<b>100,0%</b>	<b>100,0%</b>

# ABRAFRIGO

## ASSOCIAÇÃO BRASILEIRA DE FRIGORÍFICOS

Exportação de Carnes e Derivados de Bovinos - Janeiro a Junho / 2023 (por estado)

Estado	Janeiro a Junho / 2022				Janeiro a Junho / 2023				Variação 23/22	
	Estado		Participação %		Estado		Participação %		Estado	
	Quilos	US\$	Quilos	US\$	Quilos	US\$	Quilos	US\$	Quilos	US\$
ACRE	549.405	1.424.234	0,1%		619.203	1.099.751	0,1%		13%	-23%
ALAGOAS	8.368	72.295			7.067	52.492			-16%	-27%
AMAPA	602	5.648			1.332	12.682			121%	125%
AMAZONAS	1.422	12.702			3.488	32.904			145%	159%
BAHIA	1.863.258	8.017.281	0,2%	0,1%	2.294.730	9.770.852	0,2%	0,2%	23%	22%
CEARA	3.842	33.730			3.358	27.832			-13%	-17%
ESPIRITO SANTO	1.286.227	6.580.018	0,1%	0,1%	1.119.056	6.126.049	0,1%	0,1%	-13%	-7%
GOIAS	127.568.957	730.319.725	11,8%	11,7%	136.773.394	645.504.929	12,7%	13,1%	7%	-12%
MARANHAO	3.651.601	13.957.549	0,3%	0,2%	3.501.583	14.070.993	0,3%	0,3%	-4%	1%
MATO GROSSO	220.551.206	1.269.472.928	20,3%	20,4%	234.212.396	1.059.450.439	21,8%	21,5%	6%	-17%
MATO GROSSO DO SUL	111.330.327	586.456.117	10,3%	9,4%	110.347.395	470.323.133	10,2%	9,5%	-1%	-20%
MINAS GERAIS	105.638.780	621.829.668	9,7%	10,0%	93.974.353	435.166.736	8,7%	8,8%	-11%	-30%
PARA	58.215.440	343.348.917	5,4%	5,5%	50.940.769	216.664.977	4,7%	4,4%	-12%	-37%
PARANA	9.516.189	47.098.373	0,9%	0,8%	8.937.308	38.845.788	0,8%	0,8%	-6%	-18%
PERNAMBUCO	1.158	12.858			29.268	57.928			2427%	351%
RIO DE JANEIRO	1.734.555	32.376.749	0,2%	0,5%	926.525	17.801.159	0,1%	0,4%	-47%	-45%
RIO GRANDE DO SUL	58.793.047	239.204.685	5,4%	3,8%	51.894.070	172.101.416	4,8%	3,5%	-12%	-28%
RONDONIA	83.198.032	426.156.919	7,7%	6,8%	94.822.764	419.939.848	8,8%	8,5%	14%	-1%
RORAIMA	416.130	574.916			82.860	407.935			-80%	-29%
SANTA CATARINA	1.290.396	5.762.921	0,1%	0,1%	985.998	2.540.689	0,1%	0,1%	-24%	-56%
SAO PAULO	252.816.479	1.623.218.057	23,3%	26,1%	242.233.206	1.229.482.345	22,5%	24,9%	-4%	-24%
TOCANTINS	47.159.751	274.964.454	4,3%	4,4%	43.069.694	197.747.076	4,0%	4,0%	-9%	-28%
<b>Total Brasil</b>	<b>1.085.595.172</b>	<b>6.230.900.744</b>	<b>100,0%</b>	<b>100,0%</b>	<b>1.076.779.817</b>	<b>4.937.227.953</b>	<b>100,0%</b>	<b>100,0%</b>	<b>-1%</b>	<b>-21%</b>

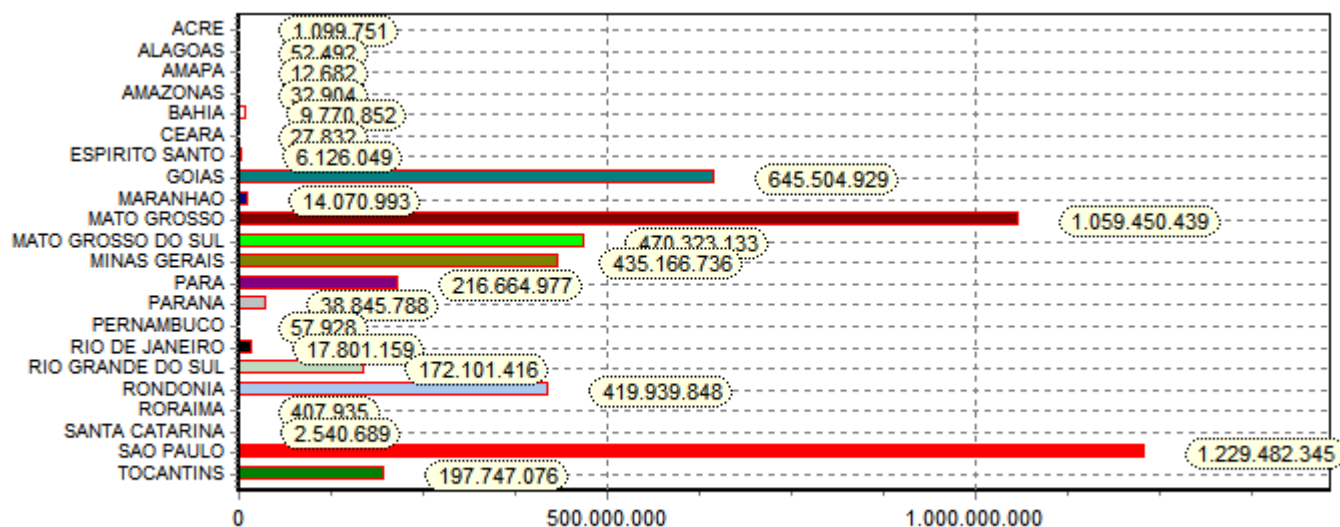

\*Obs. Gráfico referente coluna (US\$) no ano 2023.



# ABRAFRIGO

## ASSOCIAÇÃO BRASILEIRA DE FRIGORÍFICOS

Exportação de Carnes e Derivados de Bovinos - Janeiro a Junho / 2023 (Total por Região de origem)

Regiões de origens	Janeiro a Junho / 2022				Janeiro a Junho / 2023				Variação 23/22	
	Regiões		Participação %		Regiões		Participação %		Regiões	
	Quilos	US\$	Quilos	US\$	Quilos	US\$	Quilos	US\$	Quilos	US\$
CENTRO-OESTE	459.450.490	2.586.248.770	42,3%	41,5%	481.333.185	2.175.278.501	44,7%	44,1%	5%	-16%
NORDESTE	5.528.829	22.099.361	0,5%	0,4%	5.837.338	23.992.779	0,5%	0,5%	6%	9%
NORTE	189.540.180	1.046.482.142	17,5%	16,8%	189.538.778	835.892.491	17,6%	16,9%	0%	-20%
SUDESTE	361.476.041	2.284.004.492	33,3%	36,7%	338.253.140	1.688.576.289	31,4%	34,2%	-6%	-26%
SUL	69.599.632	292.065.979	6,4%	4,7%	61.817.376	213.487.893	5,7%	4,3%	-11%	-27%
<b>Total</b>	<b>1.085.595.172</b>	<b>6.230.900.744</b>	<b>100,0%</b>	<b>100,0%</b>	<b>1.076.779.817</b>	<b>4.937.227.953</b>	<b>100,0%</b>	<b>100,0%</b>	<b>-1%</b>	<b>-21%</b>

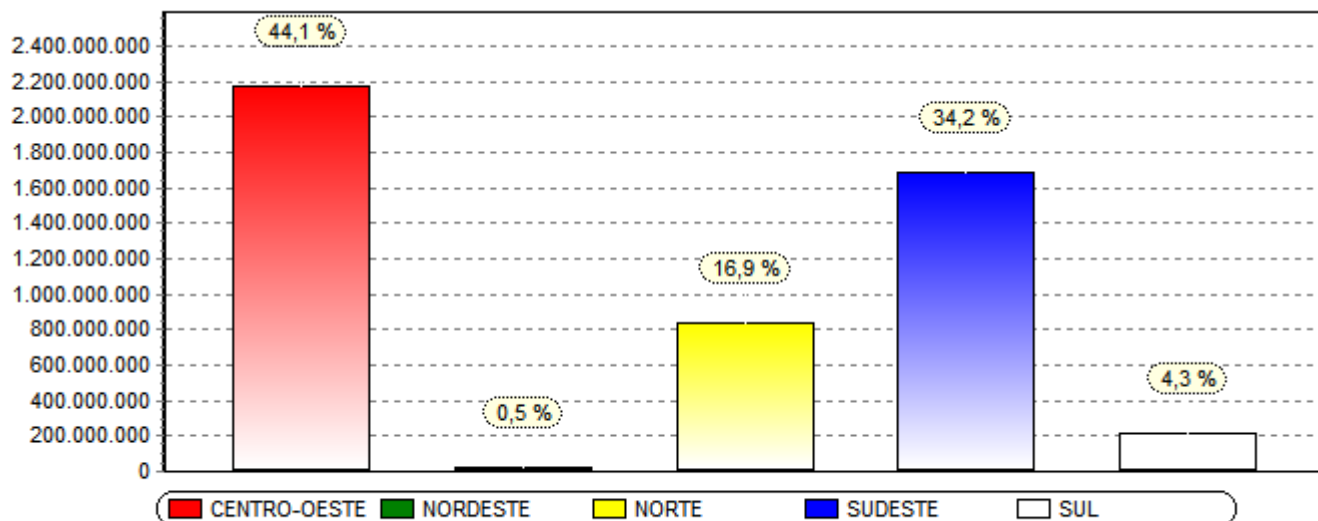

\*Obs. Gráfico referente coluna (US\$) no ano 2023.

# ABRAFRIGO

## ASSOCIAÇÃO BRASILEIRA DE FRIGORÍFICOS

Exportação de Carnes e Derivados de Bovinos - Janeiro a Junho / 2023 (por Porto e produto)

Porto Produto	Janeiro a Junho / 2022				Janeiro a Junho / 2023			
	Porto		Participação %		Porto		Participação %	
	Quilos	US\$	Quilos	US\$	Quilos	US\$	Quilos	US\$
<b>AEROPORTO INT. DE SP/GUARULHOS - SP</b>								
CARNES DE BOVINOS, SALGADAS/EM SALMOURA/SECAS/DEFUMADAS	73	697						
CARNES DESOSSADAS DE BOVINO, CONGELADAS	3.036	21.838	1,6%	1,2%	6.999	59.216	3,6%	3,3%
CARNES DESOSSADAS DE BOVINO, FRESCAS OU REFRIGERADAS	110.252	1.328.952	57,8%	71,0%	166.702	1.590.590	86,6%	88,0%
MIUDEZAS COMESTÍVEIS DE BOVINO, FRESCAS OU REFRIGERADAS	302	3.361	0,2%	0,2%	76	756		
OUTRAS MIUDEZAS COMESTÍVEIS DE BOVINO, CONGELADAS					10	2.183		0,1%
OUTRAS PECAS NAO DESOSSADAS DE BOVINO, CONGELADAS	1.123	17.791	0,6%	0,9%	261	3.843	0,1%	0,2%
OUTROS SEBOS BOVINOS					1.019	6.172	0,5%	0,3%
PREPARAÇÕES ALIMENTÍCIAS E CONSERVAS, DE BOVINOS	58.300	324.271	30,6%	17,3%	4.086	67.298	2,1%	3,7%
RABOS DE BOVINO, CONGELADOS	14.629	96.829	7,7%	5,2%				
SEBO BOVINO FUNDIDO (INCLUINDO O PREMIER JUS)	15	18						
SEBO BOVINO, EM BRUTO	155	279	0,1%		11.967	41.813	6,2%	2,3%
TRIPAS DE BOVINOS, FRESCAS, REFRIG.CONGEL.SALG.DEFUMADAS	2.809	78.857	1,5%	4,2%	1.316	35.627	0,7%	2,0%
<b>SubTotal</b>	<b>190.694</b>	<b>1.872.893</b>			<b>192.436</b>	<b>1.807.498</b>		
<b>AEROPORTO INT. DE VIRACOPOS - SP</b>								
CARNES DESOSSADAS DE BOVINO, FRESCAS OU REFRIGERADAS	13.446	258.243	99,9%	100,0%				
PREPARAÇÕES ALIMENTÍCIAS E CONSERVAS, DE BOVINOS	10	55	0,1%		8	3	100,0%	100,0%
<b>SubTotal</b>	<b>13.456</b>	<b>258.298</b>			<b>8</b>	<b>3</b>		
<b>ALF - BELEM - PA</b>								
CARCACAS E MEIAS-CARCACAS DE BOVINO, CONGELADAS	23	154			120	481		
CARNES DE BOVINOS, SALGADAS/EM SALMOURA/SECAS/DEFUMADAS	268	2.640			559	4.893		
CARNES DESOSSADAS DE BOVINO, CONGELADAS	33.688.050	219.998.058	91,8%	96,7%	15.328.561	75.630.470	86,7%	94,6%
CARNES DESOSSADAS DE BOVINO, FRESCAS OU REFRIGERADAS	23.208	180.372	0,1%	0,1%	18.784	142.867	0,1%	0,2%
FIGADOS DE BOVINO, CONGELADOS	5.367	11.485			37.614	58.259	0,2%	0,1%
LINGUAS DE BOVINO, CONGELADAS	88.857	260.185	0,2%	0,1%	102.443	244.002	0,6%	0,3%
OUTRAS GORDURAS BOVINAS					53.919	181.088	0,3%	0,2%
OUTRAS MIUDEZAS COMESTÍVEIS DE BOVINO, CONGELADAS	1.858.265	4.571.783	5,1%	2,0%	1.414.977	1.828.995	8,0%	2,3%
OUTRAS PECAS NAO DESOSSADAS DE BOVINO, CONGELADAS	547.014	1.161.772	1,5%	0,5%	447.443	1.202.106	2,5%	1,5%
OUTROS SEBOS BOVINOS	56.402	82.389	0,2%					
PREPARAÇÕES ALIMENTÍCIAS E CONSERVAS, DE BOVINOS	1.764	9.008			1.601	8.947		
QUARTOS DIANTEIROS NAO DESOSSADOS DE BOVINO, CONGELADOS	16	14			20	259		
QUARTOS TRASEIROS NAO DESOSSADOS DE BOVINO, CONGELADOS	245	1.810			85	778		
RABOS DE BOVINO, CONGELADOS	25.846	105.870	0,1%		39.345	146.621	0,2%	0,2%
TRIPAS DE BOVINOS, FRESCAS, REFRIG.CONGEL.SALG.DEFUMADAS	389.864	1.074.904	1,1%	0,5%	230.794	484.604	1,3%	0,6%
<b>SubTotal</b>	<b>36.685.189</b>	<b>227.460.444</b>	<b>3,4%</b>	<b>3,7%</b>	<b>17.676.265</b>	<b>79.934.370</b>	<b>1,6%</b>	<b>1,6%</b>
<b>ALF - CORUMBA - MS</b>								
CARNES DESOSSADAS DE BOVINO, CONGELADAS	72.278	238.517	11,7%	18,7%	72.016	194.441	14,3%	16,4%
OUTRAS GORDURAS BOVINAS					60	189		
OUTROS SEBOS BOVINOS	216.153	344.654	35,0%	27,1%	120.070	210.129	23,8%	17,7%
PREPARAÇÕES ALIMENTÍCIAS E CONSERVAS, DE BOVINOS	329.365	690.196	53,3%	54,2%	312.990	780.240	62,0%	65,8%
<b>SubTotal</b>	<b>617.796</b>	<b>1.273.367</b>	<b>0,1%</b>		<b>505.136</b>	<b>1.184.999</b>		
<b>ALF - DIONISIO CERQUEIRA - SC</b>								
CARNES DESOSSADAS DE BOVINO, CONGELADAS	2.165.852	9.047.218	22,5%	18,1%	4.035.822	16.812.131	27,2%	23,8%
CARNES DESOSSADAS DE BOVINO, FRESCAS OU REFRIGERADAS	7.378.331	40.556.298	76,6%	81,1%	10.733.811	53.545.779	72,4%	75,9%
MIUDEZAS COMESTÍVEIS DE BOVINO, FRESCAS OU REFRIGERADAS					1.108	5.574		
PREPARAÇÕES ALIMENTÍCIAS E CONSERVAS, DE BOVINOS	87.453	434.363	0,9%	0,9%	57.427	177.488	0,4%	0,3%
<b>SubTotal</b>	<b>9.631.636</b>	<b>50.037.879</b>	<b>0,9%</b>	<b>0,8%</b>	<b>14.828.168</b>	<b>70.540.972</b>	<b>1,4%</b>	<b>1,4%</b>
<b>ALF - FORTALEZA - CE</b>								
CARNES DE BOVINOS, SALGADAS/EM SALMOURA/SECAS/DEFUMADAS	162	978	0,6%	0,6%	70	271	0,1%	0,1%
CARNES DESOSSADAS DE BOVINO, CONGELADAS	1.420	15.748	5,6%	9,8%	26.965	185.756	51,4%	57,6%
CARNES DESOSSADAS DE BOVINO, FRESCAS OU REFRIGERADAS	785	7.816	3,1%	4,9%	24.420	130.392	46,6%	40,4%
FIGADOS DE BOVINO, CONGELADOS	43	163	0,2%	0,1%	21	84		
LINGUAS DE BOVINO, CONGELADAS	91	507	0,4%	0,3%	142	539	0,3%	0,2%
MIUDEZAS COMESTÍVEIS DE BOVINO, FRESCAS OU REFRIGERADAS	60	313	0,2%	0,2%	10	66		
OUTRAS MIUDEZAS COMESTÍVEIS DE BOVINO, CONGELADAS	124	544	0,5%	0,3%	104	501	0,2%	0,2%
OUTRAS PECAS NAO DESOSSADAS DE BOVINO, CONGELADAS	165	1.388	0,6%	0,9%	115	950	0,2%	0,3%
PREPARAÇÕES ALIMENTÍCIAS E CONSERVAS, DE BOVINOS	22.396	131.238	87,7%	81,8%	327	1.940	0,6%	0,6%
RABOS DE BOVINO, CONGELADOS	296	1.717	1,2%	1,1%	259	1.958	0,5%	0,6%
<b>SubTotal</b>	<b>25.542</b>	<b>160.412</b>			<b>52.433</b>	<b>322.457</b>		
<b>ALF - FOZ DO IGUACU - PR</b>								
CARNES DESOSSADAS DE BOVINO, CONGELADAS	1.901.612	7.250.083	36,4%	30,3%	1.383.589	4.904.230	24,5%	26,5%
CARNES DESOSSADAS DE BOVINO, FRESCAS OU REFRIGERADAS	2.690.066	14.851.748	51,5%	62,1%	1.202.925	6.137.983	21,3%	33,1%

Porto Produto	Janeiro a Junho / 2022				Janeiro a Junho / 2023			
	Porto		Participação %		Porto		Participação %	
	Quilos	US\$	Quilos	US\$	Quilos	US\$	Quilos	US\$
<b>ALF - FOZ DO IGUACU - PR</b>								
LINGUAS DE BOVINO, CONGELADAS	26.043	67.712	0,5%	0,3%	75.596	229.393	1,3%	1,2%
MIUDEZAS COMESTIVEIS DE BOVINO, FRESCAS OU REFRIGERADAS	1.014	11.852			618	3.240		
OUTRAS MIUDEZAS COMESTIVEIS DE BOVINO, CONGELADAS	50.172	76.509	1,0%	0,3%	148.112	305.497	2,6%	1,6%
OUTRAS PECAS NAO DESOSSADAS DE BOVINO, CONGELADAS	46.229	138.205	0,9%	0,6%	744.072	2.359.151	13,2%	12,7%
PREPARACOES ALIMENTICIAS E CONSERVAS, DE BOVINOS	256.663	846.610	4,9%	3,5%	264.460	905.959	4,7%	4,9%
TRIPAS DE BOVINOS, FRESCAS, REFRIG. CONGEL. SALG. DEFUMADAS	247.950	673.929	4,8%	2,8%	1.822.238	3.686.593	32,3%	19,9%
<b>SubTotal</b>	<b>5.219.749</b>	<b>23.916.648</b>	<b>0,5%</b>	<b>0,4%</b>	<b>5.641.610</b>	<b>18.532.046</b>	<b>0,5%</b>	<b>0,4%</b>
<b>ALF - PONTA PORA - MS</b>								
CARNES DESOSSADAS DE BOVINO, CONGELADAS					190.577	508.280	18,7%	15,0%
CARNES DESOSSADAS DE BOVINO, FRESCAS OU REFRIGERADAS					766.754	2.780.495	75,4%	81,9%
LINGUAS DE BOVINO, CONGELADAS					9.579	28.553	0,9%	0,8%
OUTRAS MIUDEZAS COMESTIVEIS DE BOVINO, CONGELADAS					50.021	79.034	4,9%	2,3%
PREPARACOES ALIMENTICIAS E CONSERVAS, DE BOVINOS	14.406	39.921	100,0%	100,0%				
<b>SubTotal</b>	<b>14.406</b>	<b>39.921</b>			<b>1.016.931</b>	<b>3.396.362</b>	<b>0,1%</b>	<b>0,1%</b>
<b>ALF - PORTO ALEGRE</b>								
CARNES DESOSSADAS DE BOVINO, CONGELADAS	899	10.678			1.358	13.699		
CARNES DESOSSADAS DE BOVINO, FRESCAS OU REFRIGERADAS	172	1.410						
FIGADOS DE BOVINO, CONGELADOS	42	192						
LINGUAS DE BOVINO, CONGELADAS	23	103			22	96		
OUTRAS MIUDEZAS COMESTIVEIS DE BOVINO, CONGELADAS	10	47			89	260		
OUTRAS PECAS NAO DESOSSADAS DE BOVINO, CONGELADAS	12	95			109	814		
PREPARACOES ALIMENTICIAS E CONSERVAS, DE BOVINOS	47	286			103	695		
QUARTOS DIANTEIROS NAO DESOSSADOS DE BOVINO, CONGELADOS	10	80						
QUARTOS TRASEIROS NAO DESOSSADOS DE BOVINO, CONGELADOS	139	1.591			65	933		
RABOS DE BOVINO, CONGELADOS	30	213			115	545		
SEBO BOVINO FUNDIDO (INCLUINDO O PREMIER JUS)	19.835.485	28.722.326	100,0%	99,9%	34.773.448	43.911.636	100,0%	100,0%
TRIPAS DE BOVINOS, FRESCAS, REFRIG. CONGEL. SALG. DEFUMADAS	20	128			18	59		
<b>SubTotal</b>	<b>19.836.889</b>	<b>28.737.149</b>	<b>1,8%</b>	<b>0,5%</b>	<b>34.775.327</b>	<b>43.928.737</b>	<b>3,2%</b>	<b>0,9%</b>
<b>ALF - RECIFE - PE</b>								
CARNES DE BOVINOS, SALGADAS/EM SALMOURA/SECAS/DEFUMADAS					98	567	6,9%	4,4%
CARNES DESOSSADAS DE BOVINO, CONGELADAS	559	6.453	80,8%	84,1%	466	4.398	32,7%	33,9%
CARNES DESOSSADAS DE BOVINO, FRESCAS OU REFRIGERADAS	28	302	4,0%	3,9%	299	3.716	21,0%	28,7%
FIGADOS DE BOVINO, CONGELADOS	11	42	1,6%	0,5%	52	250	3,7%	1,9%
LINGUAS DE BOVINO, CONGELADAS	11	94	1,6%	1,2%				
OUTRAS MIUDEZAS COMESTIVEIS DE BOVINO, CONGELADAS	12	74	1,7%	1,0%	31	301	2,2%	2,3%
OUTRAS PECAS NAO DESOSSADAS DE BOVINO, CONGELADAS					193	1.654	13,6%	12,8%
PREPARACOES ALIMENTICIAS E CONSERVAS, DE BOVINOS	40	465	5,8%	6,1%	151	1.125	10,6%	8,7%
RABOS DE BOVINO, CONGELADOS	31	239	4,5%	3,1%	134	956	9,4%	7,4%
<b>SubTotal</b>	<b>692</b>	<b>7.669</b>			<b>1.424</b>	<b>12.967</b>		
<b>ALF - SALVADOR - BA</b>								
CARNES DE BOVINOS, SALGADAS/EM SALMOURA/SECAS/DEFUMADAS	133	379			940	19.550	0,1%	0,3%
CARNES DESOSSADAS DE BOVINO, CONGELADAS	2.150.227	11.568.489	96,2%	97,9%	1.039.820	5.370.640	93,3%	95,4%
CARNES DESOSSADAS DE BOVINO, FRESCAS OU REFRIGERADAS	3.924	31.788	0,2%	0,3%	2.885	24.233	0,3%	0,4%
FIGADOS DE BOVINO, CONGELADOS	83	791			168	714		
LINGUAS DE BOVINO, CONGELADAS	241	1.095			203	743		
MIUDEZAS COMESTIVEIS DE BOVINO, FRESCAS OU REFRIGERADAS	249	959			285	1.018		
OUTRAS MIUDEZAS COMESTIVEIS DE BOVINO, CONGELADAS	77.182	202.086	3,5%	1,7%	28.293	39.345	2,5%	0,7%
OUTRAS PECAS NAO DESOSSADAS DE BOVINO, CONGELADAS	701	4.295			473	2.584		
PREPARACOES ALIMENTICIAS E CONSERVAS, DE BOVINOS	1.078	3.891			41.322	168.671	3,7%	3,0%
QUARTOS DIANTEIROS NAO DESOSSADOS DE BOVINO, CONGELADOS	125	705						
QUARTOS TRASEIROS NAO DESOSSADOS DE BOVINO, CONGELADOS	35	62						
RABOS DE BOVINO, CONGELADOS	585	3.837			642	3.720	0,1%	0,1%
<b>SubTotal</b>	<b>2.234.563</b>	<b>11.818.377</b>	<b>0,2%</b>	<b>0,2%</b>	<b>1.115.031</b>	<b>5.631.218</b>	<b>0,1%</b>	<b>0,1%</b>
<b>ALF - URUGUAIANA - RS</b>								
CARNES DESOSSADAS DE BOVINO, CONGELADAS	23.776	93.914	9,9%	6,2%	41.759	293.550	20,7%	25,1%
CARNES DESOSSADAS DE BOVINO, FRESCAS OU REFRIGERADAS	104.601	518.998	43,4%	34,1%	85.991	428.595	42,7%	36,6%
PREPARACOES ALIMENTICIAS E CONSERVAS, DE BOVINOS	112.740	908.619	46,8%	59,7%	26.788	196.255	13,3%	16,8%
TRIPAS DE BOVINOS, FRESCAS, REFRIG. CONGEL. SALG. DEFUMADAS					46.800	252.178	23,2%	21,5%
<b>SubTotal</b>	<b>241.117</b>	<b>1.521.531</b>			<b>201.338</b>	<b>1.170.578</b>		
<b>ARACAJU</b>								
CARNES DE BOVINOS, SALGADAS/EM SALMOURA/SECAS/DEFUMADAS	20	117	4,0%	4,4%				
CARNES DESOSSADAS DE BOVINO, CONGELADAS	150	983	29,8%	36,8%	104	1.073	38,0%	44,7%
CARNES DESOSSADAS DE BOVINO, FRESCAS OU REFRIGERADAS	30	516	6,0%	19,3%	44	456	16,1%	19,0%
FIGADOS DE BOVINO, CONGELADOS	25	91	5,0%	3,4%	30	112	10,9%	4,7%
LINGUAS DE BOVINO, CONGELADAS	30	152	6,0%	5,7%				

Porto Produto	Janeiro a Junho / 2022				Janeiro a Junho / 2023			
	Porto		Participação %		Porto		Participação %	
	Quilos	US\$	Quilos	US\$	Quilos	US\$	Quilos	US\$
<b>ARACAJU</b>								
OUTRAS MIUDEZAS COMESTIVEIS DE BOVINO, CONGELADAS					10	49	3,6%	2,0%
OUTRAS PECAS NAO DESOSSADAS DE BOVINO, CONGELADAS	13	135	2,6%	5,1%	32	327	11,7%	13,6%
PREPARACOES ALIMENTICIAS E CONSERVAS, DE BOVINOS	224	580	44,5%	21,7%	43	292	15,7%	12,2%
RABOS DE BOVINO, CONGELADOS	11	95	2,2%	3,6%	11	93	4,0%	3,9%
<b>SubTotal</b>	<b>503</b>	<b>2.669</b>			<b>274</b>	<b>2.402</b>		
<b>ASSIS BRASIL - AC</b>								
CARNES DESOSSADAS DE BOVINO, FRESCAS OU REFRIGERADAS	402.955	3.232.905	100,0%	100,0%	214.050	1.419.502	100,0%	100,0%
<b>SubTotal</b>	<b>402.955</b>	<b>3.232.905</b>		<b>0,1%</b>	<b>214.050</b>	<b>1.419.502</b>		
<b>BONFIM - RR</b>								
CARNES DESOSSADAS DE BOVINO, CONGELADAS	150	409	100,0%	100,0%	25.908	149.141	31,3%	36,6%
CARNES DESOSSADAS DE BOVINO, FRESCAS OU REFRIGERADAS					6.334	28.032	7,6%	6,9%
FIGADOS DE BOVINO, CONGELADOS					1.416	3.342	1,7%	0,8%
LINGUAS DE BOVINO, CONGELADAS					17	54		
OUTRAS MIUDEZAS COMESTIVEIS DE BOVINO, CONGELADAS					2.638	3.695	3,2%	0,9%
OUTRAS PECAS NAO DESOSSADAS DE BOVINO, CONGELADAS					471	4.545	0,6%	1,1%
QUARTOS DIANTEIROS NAO DESOSSADOS DE BOVINO, CONGELADOS					21.865	104.120	26,4%	25,5%
QUARTOS TRASEIROS NAO DESOSSADOS DE BOVINO, CONGELADOS					23.627	112.754	28,5%	27,6%
RABOS DE BOVINO, CONGELADOS					404	1.857	0,5%	0,5%
TRIPAS DE BOVINOS, FRESCAS, REFRIG. CONGEL. SALG. DEFUMADAS					180	395	0,2%	0,1%
<b>SubTotal</b>	<b>150</b>	<b>409</b>			<b>82.860</b>	<b>407.935</b>		
<b>CABEDELO - PB</b>								
CARNES DESOSSADAS DE BOVINO, CONGELADAS	204	1.914	81,6%	85,6%	312	3.027	41,3%	49,1%
CARNES DESOSSADAS DE BOVINO, FRESCAS OU REFRIGERADAS	24	236	9,6%	10,6%	119	894	15,8%	14,5%
FIGADOS DE BOVINO, CONGELADOS	22	85	8,8%	3,8%				
OUTRAS MIUDEZAS COMESTIVEIS DE BOVINO, CONGELADAS					32	87	4,2%	1,4%
OUTRAS PECAS NAO DESOSSADAS DE BOVINO, CONGELADAS					147	1.217	19,5%	19,7%
PREPARACOES ALIMENTICIAS E CONSERVAS, DE BOVINOS					68	390	9,0%	6,3%
RABOS DE BOVINO, CONGELADOS					77	552	10,2%	9,0%
<b>SubTotal</b>	<b>250</b>	<b>2.235</b>			<b>755</b>	<b>6.167</b>		
<b>GUAJARA-MIRIM - RO</b>								
PREPARACOES ALIMENTICIAS E CONSERVAS, DE BOVINOS	301.256	507.731	100,0%	100,0%	248.832	394.880	100,0%	100,0%
<b>SubTotal</b>	<b>301.256</b>	<b>507.731</b>			<b>248.832</b>	<b>394.880</b>		
<b>IRF - CHUI - RS</b>								
CARNES DESOSSADAS DE BOVINO, CONGELADAS	1.235.675	4.132.460	14,9%	10,3%	695.679	2.085.382	6,2%	4,2%
CARNES DESOSSADAS DE BOVINO, FRESCAS OU REFRIGERADAS	6.959.662	35.681.338	83,8%	88,9%	10.010.759	46.109.602	89,3%	92,7%
LINGUAS DE BOVINO, CONGELADAS					37.943	94.178	0,3%	0,2%
OUTRAS MIUDEZAS COMESTIVEIS DE BOVINO, CONGELADAS	31.203	51.350	0,4%	0,1%	24.548	49.546	0,2%	0,1%
OUTRAS PECAS NAO DESOSSADAS DE BOVINO, CONGELADAS					153.693	526.816	1,4%	1,1%
PREPARACOES ALIMENTICIAS E CONSERVAS, DE BOVINOS	58.560	182.269	0,7%	0,5%	60.187	217.867	0,5%	0,4%
TRIPAS DE BOVINOS, FRESCAS, REFRIG. CONGEL. SALG. DEFUMADAS	21.682	78.697	0,3%	0,2%	228.553	643.887	2,0%	1,3%
<b>SubTotal</b>	<b>8.306.782</b>	<b>40.126.114</b>	<b>0,8%</b>	<b>0,6%</b>	<b>11.211.362</b>	<b>49.727.278</b>	<b>1,0%</b>	<b>1,0%</b>
<b>IRF - IMBITUBA - SC</b>								
CARNES DE BOVINOS, SALGADAS/EM SALMOURA/SECAS/DEFUMADAS	471	3.164	7,5%	8,3%	253	1.779	5,1%	4,9%
CARNES DESOSSADAS DE BOVINO, CONGELADAS	2.841	20.936	45,5%	54,9%	2.123	17.542	42,6%	48,6%
CARNES DESOSSADAS DE BOVINO, FRESCAS OU REFRIGERADAS	841	4.478	13,5%	11,8%	1.012	7.181	20,3%	19,9%
FIGADOS DE BOVINO, CONGELADOS	36	127	0,6%	0,3%	54	228	1,1%	0,6%
LINGUAS DE BOVINO, CONGELADAS	80	145	1,3%	0,4%	128	630	2,6%	1,7%
OUTRAS MIUDEZAS COMESTIVEIS DE BOVINO, CONGELADAS	471	1.921	7,5%	5,0%	441	1.758	8,8%	4,9%
OUTRAS PECAS NAO DESOSSADAS DE BOVINO, CONGELADAS	632	3.230	10,1%	8,5%	165	1.067	3,3%	3,0%
PREPARACOES ALIMENTICIAS E CONSERVAS, DE BOVINOS	400	1.459	6,4%	3,8%	355	1.826	7,1%	5,1%
QUARTOS DIANTEIROS NAO DESOSSADOS DE BOVINO, CONGELADOS					10	111	0,2%	0,3%
QUARTOS TRASEIROS NAO DESOSSADOS DE BOVINO, CONGELADOS	30	226	0,5%	0,6%	245	2.880	4,9%	8,0%
RABOS DE BOVINO, CONGELADOS	439	2.423	7,0%	6,4%	202	1.057	4,0%	2,9%
<b>SubTotal</b>	<b>6.241</b>	<b>38.109</b>			<b>4.988</b>	<b>36.059</b>		
<b>IRF - PORTO DE SUAPE - PE</b>								
CARNES DE BOVINOS, SALGADAS/EM SALMOURA/SECAS/DEFUMADAS	209	2.164	4,7%	5,1%	130	739	2,7%	1,8%
CARNES DESOSSADAS DE BOVINO, CONGELADAS	1.881	21.245	42,4%	50,1%	2.009	18.904	41,9%	46,4%
CARNES DESOSSADAS DE BOVINO, FRESCAS OU REFRIGERADAS	966	9.586	21,8%	22,6%	1.153	10.954	24,0%	26,9%
FIGADOS DE BOVINO, CONGELADOS	135	1.282	3,0%	3,0%	145	1.181	3,0%	2,9%
LINGUAS DE BOVINO, CONGELADAS	90	378	2,0%	0,9%	168	878	3,5%	2,2%
MIUDEZAS COMESTIVEIS DE BOVINO, FRESCAS OU REFRIGERADAS	15	71	0,3%	0,2%				
OUTRAS MIUDEZAS COMESTIVEIS DE BOVINO, CONGELADAS	134	680	3,0%	1,6%	87	431	1,8%	1,1%
OUTRAS PECAS NAO DESOSSADAS DE BOVINO, CONGELADAS	427	3.318	9,6%	7,8%	433	3.240	9,0%	7,9%
PREPARACOES ALIMENTICIAS E CONSERVAS, DE BOVINOS	343	1.925	7,7%	4,5%	331	2.023	6,9%	5,0%
RABOS DE BOVINO, CONGELADOS	235	1.724	5,3%	4,1%	344	2.435	7,2%	6,0%

Porto Produto	Janeiro a Junho / 2022				Janeiro a Junho / 2023			
	Porto		Participação %		Porto		Participação %	
	Quilos	US\$	Quilos	US\$	Quilos	US\$	Quilos	US\$
<b>IRF - PORTO DE SUAPE - PE</b>								
<b>SubTotal</b>	<b>4.435</b>	<b>42.373</b>			<b>4.800</b>	<b>40.785</b>		
<b>IRF - SAO BORJA - RS</b>								
CARNES DESOSSADAS DE BOVINO, CONGELADAS	7.680.385	35.782.724	34,8%	31,5%	8.832.225	39.070.710	29,6%	26,7%
CARNES DESOSSADAS DE BOVINO, FRESCAS OU REFRIGERADAS	14.205.237	76.870.068	64,3%	67,7%	20.723.206	105.830.983	69,5%	72,4%
MIUDEZAS COMESTIVEIS DE BOVINO, FRESCAS OU REFRIGERADAS	3.357	40.817			16.384	193.565	0,1%	0,1%
OUTRAS MIUDEZAS COMESTIVEIS DE BOVINO, CONGELADAS					2.201	18.250		
PREPARACOES ALIMENTICIAS E CONSERVAS, DE BOVINOS	186.260	866.670	0,8%	0,8%	250.758	966.923	0,8%	0,7%
<b>SubTotal</b>	<b>22.075.239</b>	<b>113.560.279</b>	<b>2,0%</b>	<b>1,8%</b>	<b>29.824.774</b>	<b>146.080.431</b>	<b>2,8%</b>	<b>3,0%</b>
<b>IRF CAMPOS DOS GOYTACAZES</b>								
CARCACAS E MEIAS-CARCACAS DE BOVINO, CONGELADAS					22	193	0,2%	0,3%
CARNES DE BOVINOS, SALGADAS/EM SALMOURA/SECAS/DEFUMADAS	58	368	1,0%	1,0%	118	1.018	1,2%	1,4%
CARNES DESOSSADAS DE BOVINO, CONGELADAS	980	9.746	17,4%	26,2%	3.198	32.020	32,6%	42,5%
CARNES DESOSSADAS DE BOVINO, FRESCAS OU REFRIGERADAS	2.930	18.042	52,0%	48,4%	3.452	23.105	35,2%	30,7%
FIGADOS DE BOVINO, CONGELADOS	31	126	0,6%	0,3%	31	117	0,3%	0,2%
LINGUAS DE BOVINO, CONGELADAS	79	303	1,4%	0,8%	206	784	2,1%	1,0%
MIUDEZAS COMESTIVEIS DE BOVINO, FRESCAS OU REFRIGERADAS	51	198	0,9%	0,5%	91	318	0,9%	0,4%
OUTRAS MIUDEZAS COMESTIVEIS DE BOVINO, CONGELADAS	156	531	2,8%	1,4%	221	858	2,3%	1,1%
OUTRAS PECAS NAO DESOSSADAS DE BOVINO, CONGELADAS	290	1.942	5,1%	5,2%	774	6.166	7,9%	8,2%
PREPARACOES ALIMENTICIAS E CONSERVAS, DE BOVINOS	338	1.876	6,0%	5,0%	481	3.029	4,9%	4,0%
QUARTOS DIANTEIROS NAO DESOSSADOS DE BOVINO, CONGELADOS	81	845	1,4%	2,3%	50	40	0,5%	0,1%
QUARTOS TRASEIROS NAO DESOSSADOS DE BOVINO, CONGELADOS	514	2.411	9,1%	6,5%	665	4.249	6,8%	5,6%
RABOS DE BOVINO, CONGELADOS	124	851	2,2%	2,3%	490	3.384	5,0%	4,5%
<b>SubTotal</b>	<b>5.632</b>	<b>37.239</b>			<b>9.799</b>	<b>75.281</b>		
<b>IRF ILHEUS</b>								
CARNES DESOSSADAS DE BOVINO, CONGELADAS	77	370	32,4%	27,8%	273	1.523	25,8%	30,7%
CARNES DESOSSADAS DE BOVINO, FRESCAS OU REFRIGERADAS	88	686	37,0%	51,6%	393	2.545	37,1%	51,2%
FIGADOS DE BOVINO, CONGELADOS	9	28	3,8%	2,1%				
MIUDEZAS COMESTIVEIS DE BOVINO, FRESCAS OU REFRIGERADAS	25	8	10,5%	0,6%	18	37	1,7%	0,7%
OUTRAS MIUDEZAS COMESTIVEIS DE BOVINO, CONGELADAS	10	40	4,2%	3,0%	73	164	6,9%	3,3%
PREPARACOES ALIMENTICIAS E CONSERVAS, DE BOVINOS	6	3	2,5%	0,2%	217	349	20,5%	7,0%
QUARTOS TRASEIROS NAO DESOSSADOS DE BOVINO, CONGELADOS					22	49	2,1%	1,0%
RABOS DE BOVINO, CONGELADOS	23	195	9,7%	14,7%	64	301	6,0%	6,1%
<b>SubTotal</b>	<b>238</b>	<b>1.330</b>			<b>1.060</b>	<b>4.968</b>		
<b>IRF MACAE</b>								
CARNES DE BOVINOS, SALGADAS/EM SALMOURA/SECAS/DEFUMADAS					47	805	4,0%	5,8%
CARNES DESOSSADAS DE BOVINO, CONGELADAS					566	8.515	48,5%	61,8%
CARNES DESOSSADAS DE BOVINO, FRESCAS OU REFRIGERADAS					255	2.444	21,9%	17,7%
FIGADOS DE BOVINO, CONGELADOS					31	111	2,7%	0,8%
LINGUAS DE BOVINO, CONGELADAS					32	137	2,7%	1,0%
OUTRAS MIUDEZAS COMESTIVEIS DE BOVINO, CONGELADAS					20	67	1,7%	0,5%
OUTRAS PECAS NAO DESOSSADAS DE BOVINO, CONGELADAS					97	655	8,3%	4,8%
PREPARACOES ALIMENTICIAS E CONSERVAS, DE BOVINOS					44	438	3,8%	3,2%
RABOS DE BOVINO, CONGELADOS					74	614	6,3%	4,5%
<b>SubTotal</b>					<b>1.166</b>	<b>13.786</b>		
<b>IRF NATAL</b>								
CARNES DESOSSADAS DE BOVINO, CONGELADAS	128	1.538	39,4%	43,1%	273	1.553	44,6%	42,3%
CARNES DESOSSADAS DE BOVINO, FRESCAS OU REFRIGERADAS	165	1.786	50,8%	50,0%	165	1.354	27,0%	36,9%
FIGADOS DE BOVINO, CONGELADOS					12	48	2,0%	1,3%
LINGUAS DE BOVINO, CONGELADAS					20	63	3,3%	1,7%
OUTRAS MIUDEZAS COMESTIVEIS DE BOVINO, CONGELADAS					10	39	1,6%	1,1%
OUTRAS PECAS NAO DESOSSADAS DE BOVINO, CONGELADAS	20	178	6,2%	5,0%	18	81	2,9%	2,2%
PREPARACOES ALIMENTICIAS E CONSERVAS, DE BOVINOS	1	9	0,3%	0,3%	94	422	15,4%	11,5%
RABOS DE BOVINO, CONGELADOS	11	58	3,4%	1,6%	20	113	3,3%	3,1%
<b>SubTotal</b>	<b>325</b>	<b>3.569</b>			<b>612</b>	<b>3.673</b>		
<b>IRF SANTANA DO LIVRAMENTO</b>								
CARNES DESOSSADAS DE BOVINO, FRESCAS OU REFRIGERADAS					94.428	392.466	66,0%	78,6%
TRIPAS DE BOVINOS, FRESCAS, REFRIG. CONGEL. SALG. DEFUMADAS					48.600	106.990	34,0%	21,4%
<b>SubTotal</b>					<b>143.028</b>	<b>499.456</b>		
<b>IRF SAO LUIS</b>								
CARCACAS E MEIAS-CARCACAS DE BOVINO, CONGELADAS	280	417	0,9%	0,2%	85	437	0,2%	0,2%
CARNES DE BOVINOS, SALGADAS/EM SALMOURA/SECAS/DEFUMADAS	1.469	12.642	4,8%	6,0%	2.499	18.221	7,0%	7,4%
CARNES DESOSSADAS DE BOVINO, CONGELADAS	6.221	53.952	20,5%	25,5%	11.124	82.623	31,2%	33,6%
CARNES DESOSSADAS DE BOVINO, FRESCAS OU REFRIGERADAS	6.513	45.386	21,5%	21,4%	9.551	67.614	26,8%	27,5%
FIGADOS DE BOVINO, CONGELADOS	305	1.412	1,0%	0,7%	125	516	0,4%	0,2%
LINGUAS DE BOVINO, CONGELADAS	488	2.467	1,6%	1,2%	858	4.334	2,4%	1,8%

Porto Produto	Janeiro a Junho / 2022				Janeiro a Junho / 2023			
	Porto		Participação %		Porto		Participação %	
	Quilos	US\$	Quilos	US\$	Quilos	US\$	Quilos	US\$
<b>IRF SAO LUIS</b>								
MUDEZAS COMESTIVEIS DE BOVINO, FRESCAS OU REFRIGERADAS	101	214	0,3%	0,1%	94	440	0,3%	0,2%
OUTRAS MUDEZAS COMESTIVEIS DE BOVINO, CONGELADAS	1.961	10.268	6,5%	4,8%	1.717	8.308	4,8%	3,4%
OUTRAS PECAS NAO DESOSSADAS DE BOVINO, CONGELADAS	5.159	34.833	17,0%	16,4%	4.423	28.472	12,4%	11,6%
PREPARACOES ALIMENTICIAS E CONSERVAS, DE BOVINOS	3.539	14.479	11,7%	6,8%	2.709	16.625	7,6%	6,8%
QUARTOS DIANTEIROS NAO DESOSSADOS DE BOVINO, CONGELADOS	1.449	8.375	4,8%	4,0%	855	4.292	2,4%	1,7%
QUARTOS TRASEIROS NAO DESOSSADOS DE BOVINO, CONGELADOS	2.514	25.814	8,3%	12,2%	1.106	10.614	3,1%	4,3%
RABOS DE BOVINO, CONGELADOS	307	1.441	1,0%	0,7%	444	3.053	1,2%	1,2%
TRIPAS DE BOVINOS, FRESCAS, REFRIG. CONGEL. SALG. DEFUMADAS	36	220	0,1%	0,1%	89	579	0,2%	0,2%
<b>SubTotal</b>	<b>30.342</b>	<b>211.920</b>			<b>35.679</b>	<b>246.128</b>		
<b>ITAJAI - SC</b>								
CARNES DE BOVINOS, SALGADAS/EM SALMOURA/SECAS/DEFUMADAS	145	807			60	378		
CARNES DESOSSADAS DE BOVINO, CONGELADAS	43.611.224	234.391.364	89,8%	94,7%	29.601.582	135.151.336	89,1%	94,1%
CARNES DESOSSADAS DE BOVINO, FRESCAS OU REFRIGERADAS	21.941	107.483			27.413	269.986	0,1%	0,2%
FIGADOS DE BOVINO, CONGELADOS	3.237	10.027			28.126	50.070	0,1%	
LINGUAS DE BOVINO, CONGELADAS	166.078	491.489	0,3%	0,2%	211.470	779.986	0,6%	0,5%
OUTRAS GORDURAS BOVINAS	17.108	16.012						
OUTRAS MUDEZAS COMESTIVEIS DE BOVINO, CONGELADAS	1.948.227	4.127.660	4,0%	1,7%	2.081.596	3.377.104	6,3%	2,4%
OUTRAS PECAS NAO DESOSSADAS DE BOVINO, CONGELADAS	126.476	403.515	0,3%	0,2%	46.482	169.246	0,1%	0,1%
OUTROS SEBOS BOVINOS	469.615	676.021	1,0%	0,3%	8.596	25.164		
PREPARACOES ALIMENTICIAS E CONSERVAS, DE BOVINOS	1.457.853	4.976.958	3,0%	2,0%	628.638	2.086.194	1,9%	1,5%
RABOS DE BOVINO, CONGELADOS	280.599	854.023	0,6%	0,3%	35.466	125.261	0,1%	0,1%
SEBO BOVINO, EM BRUTO	12.623	65.269			50.525	49.958	0,2%	
TRIPAS DE BOVINOS, FRESCAS, REFRIG. CONGEL. SALG. DEFUMADAS	466.507	1.335.366	1,0%	0,5%	486.620	1.565.995	1,5%	1,1%
<b>SubTotal</b>	<b>48.581.633</b>	<b>247.455.994</b>	<b>4,5%</b>	<b>4,0%</b>	<b>33.206.574</b>	<b>143.650.678</b>	<b>3,1%</b>	<b>2,9%</b>
<b>JAGUARAO - RODOVIA - RS</b>								
CARNES DESOSSADAS DE BOVINO, CONGELADAS	275.959	887.202	8,4%	5,3%	204.336	633.368	5,0%	3,7%
CARNES DESOSSADAS DE BOVINO, FRESCAS OU REFRIGERADAS	2.922.847	15.340.459	88,5%	92,3%	3.410.211	15.033.464	82,7%	87,4%
LINGUAS DE BOVINO, CONGELADAS	21.421	62.326	0,6%	0,4%	130.624	288.626	3,2%	1,7%
OUTRAS MUDEZAS COMESTIVEIS DE BOVINO, CONGELADAS	35.711	71.822	1,1%	0,4%	5.281	5.359	0,1%	
OUTRAS PECAS NAO DESOSSADAS DE BOVINO, CONGELADAS	280.599	854.023	0,6%	0,3%	322.993	1.066.309	7,8%	6,2%
PREPARACOES ALIMENTICIAS E CONSERVAS, DE BOVINOS	45.903	256.262	1,4%	1,5%	27.792	93.224	0,7%	0,5%
QUARTOS TRASEIROS NAO DESOSSADOS DE BOVINO, CONGELADOS					22.837	78.026	0,6%	0,5%
<b>SubTotal</b>	<b>3.301.841</b>	<b>16.618.071</b>	<b>0,3%</b>	<b>0,3%</b>	<b>4.124.074</b>	<b>17.198.376</b>	<b>0,4%</b>	<b>0,3%</b>
<b>MACEIO</b>								
CARNES DE BOVINOS, SALGADAS/EM SALMOURA/SECAS/DEFUMADAS	170	677	5,9%	3,0%	64	226	4,2%	1,8%
CARNES DESOSSADAS DE BOVINO, CONGELADAS	989	9.888	34,6%	44,0%	778	7.643	51,4%	60,9%
CARNES DESOSSADAS DE BOVINO, FRESCAS OU REFRIGERADAS	676	5.546	23,6%	24,7%	392	2.732	25,9%	21,8%
FIGADOS DE BOVINO, CONGELADOS	21	92	0,7%	0,4%	65	453	4,3%	3,6%
LINGUAS DE BOVINO, CONGELADAS	114	577	4,0%	2,6%	3	18	0,2%	0,1%
OUTRAS MUDEZAS COMESTIVEIS DE BOVINO, CONGELADAS	117	664	4,1%	3,0%	30	191	2,0%	1,5%
OUTRAS PECAS NAO DESOSSADAS DE BOVINO, CONGELADAS	267	1.715	9,3%	7,6%	41	276	2,7%	2,2%
PREPARACOES ALIMENTICIAS E CONSERVAS, DE BOVINOS	254	1.426	8,9%	6,3%	81	488	5,3%	3,9%
QUARTOS TRASEIROS NAO DESOSSADOS DE BOVINO, CONGELADOS					9	123	0,6%	1,0%
RABOS DE BOVINO, CONGELADOS	253	1.896	8,8%	8,4%	52	398	3,4%	3,2%
<b>SubTotal</b>	<b>2.861</b>	<b>22.481</b>			<b>1.515</b>	<b>12.548</b>		
<b>NITEROI</b>								
CARNES DE BOVINOS, SALGADAS/EM SALMOURA/SECAS/DEFUMADAS					18	245	3,1%	3,0%
CARNES DESOSSADAS DE BOVINO, CONGELADAS					387	6.278	65,6%	76,8%
CARNES DESOSSADAS DE BOVINO, FRESCAS OU REFRIGERADAS					89	1.033	15,1%	12,6%
FIGADOS DE BOVINO, CONGELADOS					8	29	1,4%	0,4%
LINGUAS DE BOVINO, CONGELADAS					16	86	2,7%	1,1%
OUTRAS PECAS NAO DESOSSADAS DE BOVINO, CONGELADAS					21	199	3,6%	2,4%
PREPARACOES ALIMENTICIAS E CONSERVAS, DE BOVINOS					24	154	4,1%	1,9%
RABOS DE BOVINO, CONGELADOS					27	154	4,6%	1,9%
<b>SubTotal</b>					<b>590</b>	<b>8.178</b>		
<b>PACARAIMA - RR</b>								
PREPARACOES ALIMENTICIAS E CONSERVAS, DE BOVINOS	420.818	585.156	100,0%	100,0%				
<b>SubTotal</b>	<b>420.818</b>	<b>585.156</b>						
<b>PORTO DE ITAGUAI - RJ</b>								
CARNES DE BOVINOS, SALGADAS/EM SALMOURA/SECAS/DEFUMADAS	289	1.427	0,3%	0,4%	521	2.691	0,4%	0,3%
CARNES DESOSSADAS DE BOVINO, CONGELADAS	62.771	279.089	73,5%	76,6%	99.153	622.777	68,2%	79,4%
CARNES DESOSSADAS DE BOVINO, FRESCAS OU REFRIGERADAS	4.073	26.150	4,8%	7,2%	7.178	46.374	4,9%	5,9%
FIGADOS DE BOVINO, CONGELADOS					149	444	0,1%	0,1%
LINGUAS DE BOVINO, CONGELADAS	546	2.798	0,6%	0,8%	750	2.325	0,5%	0,3%
MUDEZAS COMESTIVEIS DE BOVINO, FRESCAS OU REFRIGERADAS	85	610	0,1%	0,2%	45	285		

Porto Produto	Janeiro a Junho / 2022				Janeiro a Junho / 2023			
	Porto		Participação %		Porto		Participação %	
	Quilos	US\$	Quilos	US\$	Quilos	US\$	Quilos	US\$
<b>PORTO DE ITAGUAI - RJ</b>								
OUTRAS MIUDEZAS COMESTÍVEIS DE BOVINO, CONGELADAS	13.081	22.789	15,3%	6,3%	429	1.688	0,3%	0,2%
OUTRAS PECAS NAO DESOSSADAS DE BOVINO, CONGELADAS	1.401	10.496	1,6%	2,9%	4.054	31.025	2,8%	4,0%
OUTROS SEBOS BOVINOS					25.621	31.233	17,6%	4,0%
PREPARACOES ALIMENTÍCIAS E CONSERVAS, DE BOVINOS	788	3.998	0,9%	1,1%	2.780	16.072	1,9%	2,1%
QUARTOS DIANTEIROS NAO DESOSSADOS DE BOVINO, CONGELADOS	323	2.347	0,4%	0,6%	312	2.875	0,2%	0,4%
QUARTOS TRASEIROS NAO DESOSSADOS DE BOVINO, CONGELADOS	1.162	9.774	1,4%	2,7%	842	5.107	0,6%	0,7%
RABOS DE BOVINO, CONGELADOS	844	4.693	1,0%	1,3%	3.493	21.070	2,4%	2,7%
<b>SubTotal</b>	<b>85.363</b>	<b>364.171</b>			<b>145.327</b>	<b>783.966</b>		
<b>PORTO DE MANAUS - AM</b>								
CARCACAS E MEIAS-CARCACAS DE BOVINO, CONGELADAS	40	241	2,8%	1,9%	79	320	2,2%	0,9%
CARNES DE BOVINOS, SALGADAS/EM SALMOURA/SECAS/DEFUMADAS	72	954	5,1%	7,5%	101	1.179	2,8%	3,4%
CARNES DESOSSADAS DE BOVINO, CONGELADAS	345	3.331	24,3%	26,2%	657	6.393	18,2%	18,4%
CARNES DESOSSADAS DE BOVINO, FRESCAS OU REFRIGERADAS	570	5.711	40,1%	45,0%	1.296	15.207	35,9%	43,8%
FIGADOS DE BOVINO, CONGELADOS	41	201	2,9%	1,6%	122	437	3,4%	1,3%
LINGUAS DE BOVINO, CONGELADAS	11	78	0,8%	0,6%	143	760	4,0%	2,2%
OUTRAS MIUDEZAS COMESTÍVEIS DE BOVINO, CONGELADAS	50	500	3,5%	3,9%	163	542	4,5%	1,6%
OUTRAS PECAS NAO DESOSSADAS DE BOVINO, CONGELADAS	59	380	4,1%	3,0%	212	1.921	5,9%	5,5%
PREPARACOES ALIMENTÍCIAS E CONSERVAS, DE BOVINOS	192	1.025	13,5%	8,1%	394	4.165	10,9%	12,0%
QUARTOS TRASEIROS NAO DESOSSADOS DE BOVINO, CONGELADOS	42	281	3,0%	2,2%	405	3.361	11,2%	9,7%
RABOS DE BOVINO, CONGELADOS					40	419	1,1%	1,2%
<b>SubTotal</b>	<b>1.422</b>	<b>12.702</b>			<b>3.612</b>	<b>34.704</b>		
<b>PORTO DE PARANAGUA - PR</b>								
CARCACAS E MEIAS-CARCACAS DE BOVINO, CONGELADAS	27	622						
CARNES DE BOVINOS, SALGADAS/EM SALMOURA/SECAS/DEFUMADAS	3.292	15.531			34.681	178.287		
CARNES DESOSSADAS DE BOVINO, CONGELADAS	98.312.319	622.765.895	87,5%	96,1%	209.013.656	999.355.069	90,4%	96,3%
CARNES DESOSSADAS DE BOVINO, FRESCAS OU REFRIGERADAS	186.688	1.541.197	0,2%	0,2%	764.039	5.053.172	0,3%	0,5%
FIGADOS DE BOVINO, CONGELADOS	31.320	68.706			2.340.328	4.138.656	1,0%	0,4%
LINGUAS DE BOVINO, CONGELADAS	780.881	2.325.441	0,7%	0,4%	790.176	2.069.158	0,3%	0,2%
MIUDEZAS COMESTÍVEIS DE BOVINO, FRESCAS OU REFRIGERADAS					30	82		
OUTRAS GORDURAS BOVINAS					55.781	56.429		
OUTRAS MIUDEZAS COMESTÍVEIS DE BOVINO, CONGELADAS	11.064.527	15.698.871	9,9%	2,4%	13.031.406	16.271.437	5,6%	1,6%
OUTRAS PECAS NAO DESOSSADAS DE BOVINO, CONGELADAS	236.254	709.420	0,2%	0,1%	556.789	1.709.566	0,2%	0,2%
OUTROS SEBOS BOVINOS	632.185	1.605.028	0,6%	0,2%	2.583.602	3.207.674	1,1%	0,3%
PREPARACOES ALIMENTÍCIAS E CONSERVAS, DE BOVINOS	87.171	118.718	0,1%		267.575	1.141.427	0,1%	0,1%
QUARTOS DIANTEIROS NAO DESOSSADOS DE BOVINO, CONGELADOS	77	520			668	7.883		
QUARTOS TRASEIROS NAO DESOSSADOS DE BOVINO, CONGELADOS	2.897	20.371			1.283	8.628		
RABOS DE BOVINO, CONGELADOS	573.578	1.902.911	0,5%	0,3%	877.389	3.246.003	0,4%	0,3%
SEBO BOVINO, EM BRUTO	147.811	361.478	0,1%	0,1%	759.307	1.046.639	0,3%	0,1%
TRIPAS DE BOVINOS, FRESCAS, REFRIG.CONGEL.SALG.DEFUMADAS	241.899	655.743	0,2%	0,1%	169.136	311.516	0,1%	
<b>SubTotal</b>	<b>112.300.926</b>	<b>647.790.452</b>	<b>10,3%</b>	<b>10,4%</b>	<b>231.245.846</b>	<b>1.037.801.626</b>	<b>21,5%</b>	<b>21,0%</b>
<b>PORTO DE RIO GRANDE - RS</b>								
CARNES DE BOVINOS, SALGADAS/EM SALMOURA/SECAS/DEFUMADAS	66	226			122	550		
CARNES DESOSSADAS DE BOVINO, CONGELADAS	9.598.193	53.012.457	38,2%	41,3%	4.644.656	22.536.473	26,1%	27,2%
CARNES DESOSSADAS DE BOVINO, FRESCAS OU REFRIGERADAS	79.368	773.564	0,3%	0,6%	884	8.003		
FIGADOS DE BOVINO, CONGELADOS	123	422			205	683		
LINGUAS DE BOVINO, CONGELADAS	10.323	20.362			6.968	17.694		
MIUDEZAS COMESTÍVEIS DE BOVINO, FRESCAS OU REFRIGERADAS	358	1.570						
OUTRAS MIUDEZAS COMESTÍVEIS DE BOVINO, CONGELADAS	171.110	394.833	0,7%	0,3%	260.311	305.412	1,5%	0,4%
OUTRAS PECAS NAO DESOSSADAS DE BOVINO, CONGELADAS	1.895	13.269			1.326	9.260		
OUTROS SEBOS BOVINOS	284.038	1.737.042	1,1%	1,4%	57.967	180.599	0,3%	0,2%
PREPARACOES ALIMENTÍCIAS E CONSERVAS, DE BOVINOS	14.680.370	71.869.832	58,5%	56,0%	12.478.872	59.265.423	70,1%	71,4%
QUARTOS DIANTEIROS NAO DESOSSADOS DE BOVINO, CONGELADOS	157.957	195.380	0,6%	0,2%	212.369	207.722	1,2%	0,3%
QUARTOS TRASEIROS NAO DESOSSADOS DE BOVINO, CONGELADOS	3.897	39.135			3.824	39.793		
RABOS DE BOVINO, CONGELADOS	39.376	144.317	0,2%	0,1%	55.740	182.331	0,3%	0,2%
TRIPAS DE BOVINOS, FRESCAS, REFRIG.CONGEL.SALG.DEFUMADAS	69.940	209.344	0,3%	0,2%	73.521	238.681	0,4%	0,3%
<b>SubTotal</b>	<b>25.097.014</b>	<b>128.411.753</b>	<b>2,3%</b>	<b>2,1%</b>	<b>17.796.765</b>	<b>82.992.624</b>	<b>1,7%</b>	<b>1,7%</b>
<b>PORTO DE SANTOS - SP</b>								
CARNES DE BOVINOS, SALGADAS/EM SALMOURA/SECAS/DEFUMADAS	409.944	2.201.912	0,1%		551.199	2.935.269	0,1%	0,1%
CARNES DESOSSADAS DE BOVINO, CONGELADAS	636.442.946	3.873.545.767	83,2%	85,0%	486.674.002	2.411.635.885	77,0%	79,3%
CARNES DESOSSADAS DE BOVINO, FRESCAS OU REFRIGERADAS	30.010.339	217.613.513	3,9%	4,8%	28.630.944	192.464.239	4,5%	6,3%
FIGADOS DE BOVINO, CONGELADOS	1.814.324	3.350.532	0,2%	0,1%	1.845.574	3.240.739	0,3%	0,1%
LINGUAS DE BOVINO, CONGELADAS	3.332.452	9.763.847	0,4%	0,2%	4.952.735	12.701.374	0,8%	0,4%
MIUDEZAS COMESTÍVEIS DE BOVINO, FRESCAS OU REFRIGERADAS	179	540			5.155	4.931		
OUTRAS GORDURAS BOVINAS	68.678	70.301						
OUTRAS MIUDEZAS COMESTÍVEIS DE BOVINO, CONGELADAS	37.847.128	83.818.425	5,0%	1,8%	40.002.638	65.794.981	6,3%	2,2%
OUTRAS PECAS NAO DESOSSADAS DE BOVINO, CONGELADAS	1.552.857	3.873.901	0,2%	0,1%	1.623.690	5.731.971	0,3%	0,2%

Porto Produto	Janeiro a Junho / 2022				Janeiro a Junho / 2023			
	Porto		Participação %		Porto		Participação %	
	Quilos	US\$	Quilos	US\$	Quilos	US\$	Quilos	US\$
<b>PORTO DE SANTOS - SP</b>								
OUTROS SEBOS BOVINOS	4.839.716	9.871.286	0,6%	0,2%	5.246.628	7.811.949	0,8%	0,3%
PANCREAS DE BOVINOS, P/PREPAR.PROD.FARMACEUT.FRESCAS, ETC	8.242	19.092						
PREPARACOES ALIMENTICIAS E CONSERVAS, DE BOVINOS	34.576.775	303.510.396	4,5%	6,7%	32.938.377	270.085.600	5,2%	8,9%
QUARTOS DIANTEIROS NAO DESOSSADOS DE BOVINO, CONGELADOS	2.533	16.789			537.113	2.152.004	0,1%	0,1%
QUARTOS TRASEIROS NAO DESOSSADOS DE BOVINO, CONGELADOS	28.322	170.595			588.862	2.428.388	0,1%	0,1%
RABOS DE BOVINO, CONGELADOS	2.778.949	9.273.690	0,4%	0,2%	1.707.793	5.924.558	0,3%	0,2%
SEBO BOVINO FUNDIDO (INCLUINDO O PREMIER JUS)					10.700.107	13.005.398	1,7%	0,4%
SEBO BOVINO, EM BRUTO	1.440.705	3.441.797	0,2%	0,1%	4.292.934	5.704.027	0,7%	0,2%
TRIPAS DE BOVINOS, FRESCAS, REFRIG.CONGEL.SALG.DEFUMADAS	9.393.846	36.550.496	1,2%	0,8%	11.403.197	38.720.516	1,8%	1,3%
<b>SubTotal</b>	<b>764.547.935</b>	<b>4.557.092.879</b>	<b>70,4%</b>	<b>73,1%</b>	<b>631.700.948</b>	<b>3.040.341.829</b>	<b>58,7%</b>	<b>61,6%</b>
<b>PORTO DE SAO FRANCISCO DO SUL - SC</b>								
CARNES DE BOVINOS, SALGADAS/EM SALMOURA/SECAS/DEFUMADAS	302	2.438			264.077	1.355.382	0,7%	0,7%
CARNES DESOSSADAS DE BOVINO, CONGELADAS	22.458.039	119.272.818	89,2%	94,5%	38.214.992	182.962.407	94,2%	97,6%
CARNES DESOSSADAS DE BOVINO, FRESCAS OU REFRIGERADAS	12.346	134.811		0,1%	1.152	9.314		
FIGADOS DE BOVINO, CONGELADOS	120	463			151.851	241.506	0,4%	0,1%
LINGUAS DE BOVINO, CONGELADAS	38.908	103.278	0,2%	0,1%	51.672	74.296	0,1%	
MIUDEZAS COMESTIVEIS DE BOVINO, FRESCAS OU REFRIGERADAS	23	75			15	44		
OUTRAS MIUDEZAS COMESTIVEIS DE BOVINO, CONGELADAS	1.692.367	4.141.720	6,7%	3,3%	1.341.694	1.478.287	3,3%	0,8%
OUTRAS PECAS NAO DESOSSADAS DE BOVINO, CONGELADAS	13.612	49.066	0,1%		39.766	93.863	0,1%	0,1%
OUTROS SEBOS BOVINOS	27.221	39.986	0,1%		109.998	141.072	0,3%	0,1%
PREPARACOES ALIMENTICIAS E CONSERVAS, DE BOVINOS	47.053	136.184	0,2%	0,1%	226.569	773.617	0,6%	0,4%
QUARTOS DIANTEIROS NAO DESOSSADOS DE BOVINO, CONGELADOS	25.578	32.141	0,1%		111	799		
QUARTOS TRASEIROS NAO DESOSSADOS DE BOVINO, CONGELADOS	507	4.752			809	6.339		
RABOS DE BOVINO, CONGELADOS	96.249	292.285	0,4%	0,2%	53.892	158.003	0,1%	0,1%
SEBO BOVINO, EM BRUTO	27.870	45.994	0,1%					
TRIPAS DE BOVINOS, FRESCAS, REFRIG.CONGEL.SALG.DEFUMADAS	750.341	1.961.399	3,0%	1,6%	100.127	112.670	0,2%	0,1%
<b>SubTotal</b>	<b>25.190.536</b>	<b>126.217.410</b>	<b>2,3%</b>	<b>2,0%</b>	<b>40.556.725</b>	<b>187.407.599</b>	<b>3,8%</b>	<b>3,8%</b>
<b>PORTO DE VITORIA - ES</b>								
CARCACAS E MEIAS-CARCACAS DE BOVINO, CONGELADAS					39	262	0,1%	0,1%
CARNES DE BOVINOS, SALGADAS/EM SALMOURA/SECAS/DEFUMADAS	539	3.148	1,3%	1,2%	359	2.404	1,0%	0,9%
CARNES DESOSSADAS DE BOVINO, CONGELADAS	9.826	87.211	24,6%	32,5%	13.528	120.737	36,8%	45,0%
CARNES DESOSSADAS DE BOVINO, FRESCAS OU REFRIGERADAS	14.191	95.704	35,5%	35,7%	8.967	61.985	24,4%	23,1%
FIGADOS DE BOVINO, CONGELADOS	397	1.490	1,0%	0,6%	366	1.307	1,0%	0,5%
LINGUAS DE BOVINO, CONGELADAS	866	4.808	2,2%	1,8%	791	3.311	2,1%	1,2%
MIUDEZAS COMESTIVEIS DE BOVINO, FRESCAS OU REFRIGERADAS	770	4.134	1,9%	1,5%	945	3.596	2,6%	1,3%
OUTRAS MIUDEZAS COMESTIVEIS DE BOVINO, CONGELADAS	1.493	6.436	3,7%	2,4%	2.097	9.888	5,7%	3,7%
OUTRAS PECAS NAO DESOSSADAS DE BOVINO, CONGELADAS	3.657	25.106	9,1%	9,4%	4.440	30.282	12,1%	11,3%
PREPARACOES ALIMENTICIAS E CONSERVAS, DE BOVINOS	2.351	11.996	5,9%	4,5%	2.077	13.900	5,6%	5,2%
QUARTOS DIANTEIROS NAO DESOSSADOS DE BOVINO, CONGELADOS	499	2.536	1,2%	0,9%	175	138	0,5%	0,1%
QUARTOS TRASEIROS NAO DESOSSADOS DE BOVINO, CONGELADOS	3.762	14.104	9,4%	5,3%	1.354	8.666	3,7%	3,2%
RABOS DE BOVINO, CONGELADOS	1.642	11.365	4,1%	4,2%	1.641	12.052	4,5%	4,5%
TRIPAS DE BOVINOS, FRESCAS, REFRIG.CONGEL.SALG.DEFUMADAS					19	54	0,1%	
<b>SubTotal</b>	<b>39.993</b>	<b>268.038</b>			<b>36.798</b>	<b>268.582</b>		
<b>PORTO DO RIO DE JANEIRO - RJ</b>								
CARNES DE BOVINOS, SALGADAS/EM SALMOURA/SECAS/DEFUMADAS	164	557	0,1%		466	4.036	0,3%	0,3%
CARNES DESOSSADAS DE BOVINO, CONGELADAS	167.189	1.115.672	97,1%	97,9%	50.238	401.161	31,7%	33,3%
CARNES DESOSSADAS DE BOVINO, FRESCAS OU REFRIGERADAS	1.850	6.948	1,1%	0,6%	65.879	679.906	41,6%	56,5%
FIGADOS DE BOVINO, CONGELADOS	44	179			449	1.545	0,3%	0,1%
LINGUAS DE BOVINO, CONGELADAS	131	535	0,1%		582	2.272	0,4%	0,2%
MIUDEZAS COMESTIVEIS DE BOVINO, FRESCAS OU REFRIGERADAS					12	39		
OUTRAS MIUDEZAS COMESTIVEIS DE BOVINO, CONGELADAS	61	206			381	1.348	0,2%	0,1%
OUTRAS PECAS NAO DESOSSADAS DE BOVINO, CONGELADAS	383	2.602	0,2%	0,2%	3.577	32.675	2,3%	2,7%
OUTROS SEBOS BOVINOS	946	942	0,5%	0,1%				
PREPARACOES ALIMENTICIAS E CONSERVAS, DE BOVINOS	371	2.393	0,2%	0,2%	5.528	26.676	3,5%	2,2%
QUARTOS DIANTEIROS NAO DESOSSADOS DE BOVINO, CONGELADOS	172	1.343	0,1%	0,1%	217	1.990	0,1%	0,2%
QUARTOS TRASEIROS NAO DESOSSADOS DE BOVINO, CONGELADOS	667	7.012	0,4%	0,6%	445	3.931	0,3%	0,3%
RABOS DE BOVINO, CONGELADOS	247	1.301	0,1%	0,1%	2.735	17.410	1,7%	1,4%
SEBO BOVINO, EM BRUTO					27.974	30.472	17,7%	2,5%
<b>SubTotal</b>	<b>172.225</b>	<b>1.139.690</b>			<b>158.483</b>	<b>1.203.461</b>		
<b>SANTANA</b>								
CARCACAS E MEIAS-CARCACAS DE BOVINO, CONGELADAS	4	31	0,5%	0,4%	24	185	1,4%	1,1%
CARNES DE BOVINOS, SALGADAS/EM SALMOURA/SECAS/DEFUMADAS	62	555	8,1%	7,6%	11	176	0,7%	1,1%
CARNES DESOSSADAS DE BOVINO, CONGELADAS	11	104	1,4%	1,4%	215	2.184	12,8%	13,4%
CARNES DESOSSADAS DE BOVINO, FRESCAS OU REFRIGERADAS	517	5.460	67,7%	74,5%	1.105	11.027	65,7%	67,5%
LINGUAS DE BOVINO, CONGELADAS					19	100	1,1%	0,6%
OUTRAS MIUDEZAS COMESTIVEIS DE BOVINO, CONGELADAS	26	109	3,4%	1,5%	47	113	2,8%	0,7%



Porto Produto	Janeiro a Junho / 2022				Janeiro a Junho / 2023			
	Porto		Participação %		Porto		Participação %	
	Quilos	US\$	Quilos	US\$	Quilos	US\$	Quilos	US\$
<b>SANTANA</b>								
OUTRAS PECAS NAO DESOSSADAS DE BOVINO, CONGELADAS					38	480	2,3%	2,9%
PREPARACOES ALIMENTICIAS E CONSERVAS, DE BOVINOS	82	655	10,7%	8,9%	166	1.387	9,9%	8,5%
QUARTOS TRASEIROS NAO DESOSSADOS DE BOVINO, CONGELADOS	62	412	8,1%	5,6%	58	694	3,4%	4,2%
<b>SubTotal</b>	<b>764</b>	<b>7.326</b>			<b>1.683</b>	<b>16.346</b>		
<b>SANTAREM - PA</b>								
CARCACAS E MEIAS-CARCACAS DE BOVINO, CONGELADAS					90	495	2,4%	1,4%
CARNES DE BOVINOS, SALGADAS/EM SALMOURA/SECAS/DEFUMADAS	123	1.188	7,8%	8,5%	79	488	2,1%	1,4%
CARNES DESOSSADAS DE BOVINO, CONGELADAS	193	1.557	12,3%	11,1%	431	3.585	11,4%	10,4%
CARNES DESOSSADAS DE BOVINO, FRESCAS OU REFRIGERADAS	764	7.988	48,7%	57,0%	1.829	20.006	48,4%	58,2%
FIGADOS DE BOVINO, CONGELADOS	16	75	1,0%	0,5%				
LINGUAS DE BOVINO, CONGELADAS	105	479	6,7%	3,4%	80	484	2,1%	1,4%
MIUDEZAS COMESTIVEIS DE BOVINO, FRESCAS OU REFRIGERADAS	20	89	1,3%	0,6%				
OUTRAS MIUDEZAS COMESTIVEIS DE BOVINO, CONGELADAS	5	24	0,3%	0,2%				
OUTRAS PECAS NAO DESOSSADAS DE BOVINO, CONGELADAS	88	818	5,6%	5,8%	343	2.413	9,1%	7,0%
PREPARACOES ALIMENTICIAS E CONSERVAS, DE BOVINOS	177	1.199	11,3%	8,5%	675	5.026	17,8%	14,6%
QUARTOS DIANTEIROS NAO DESOSSADOS DE BOVINO, CONGELADOS	20	207	1,3%	1,5%				
QUARTOS TRASEIROS NAO DESOSSADOS DE BOVINO, CONGELADOS	58	401	3,7%	2,9%	255	1.869	6,7%	5,4%
<b>SubTotal</b>	<b>1.569</b>	<b>14.025</b>			<b>3.782</b>	<b>34.366</b>		
<b>SAO SEBASTIAO - SP</b>								
CARNES DE BOVINOS, SALGADAS/EM SALMOURA/SECAS/DEFUMADAS	275	1.164	6,6%	4,0%	29	260	0,4%	0,5%
CARNES DESOSSADAS DE BOVINO, CONGELADAS	1.914	14.092	45,6%	48,4%	3.346	27.997	48,2%	53,7%
CARNES DESOSSADAS DE BOVINO, FRESCAS OU REFRIGERADAS	360	2.501	8,6%	8,6%	586	4.278	8,4%	8,2%
FIGADOS DE BOVINO, CONGELADOS	23	98	0,5%	0,3%	71	204	1,0%	0,4%
LINGUAS DE BOVINO, CONGELADAS					95	284	1,4%	0,5%
OUTRAS MIUDEZAS COMESTIVEIS DE BOVINO, CONGELADAS	148	753	3,5%	2,6%	204	1.176	2,9%	2,3%
OUTRAS PECAS NAO DESOSSADAS DE BOVINO, CONGELADAS	216	961	5,1%	3,3%	617	3.976	8,9%	7,6%
PREPARACOES ALIMENTICIAS E CONSERVAS, DE BOVINOS	186	1.047	4,4%	3,6%	491	3.030	7,1%	5,8%
QUARTOS DIANTEIROS NAO DESOSSADOS DE BOVINO, CONGELADOS	179	1.141	4,3%	3,9%	100	569	1,4%	1,1%
QUARTOS TRASEIROS NAO DESOSSADOS DE BOVINO, CONGELADOS	742	6.622	17,7%	22,7%	1.042	8.155	15,0%	15,6%
RABOS DE BOVINO, CONGELADOS	152	747	3,6%	2,6%	368	2.203	5,3%	4,2%
<b>SubTotal</b>	<b>4.195</b>	<b>29.126</b>			<b>6.949</b>	<b>52.132</b>		
<b>Total Brasil</b>	<b>1.085.595.172</b>	<b>6.230.900.744</b>	<b>100,0%</b>	<b>100,0%</b>	<b>1.076.779.817</b>	<b>4.937.227.953</b>	<b>100,0%</b>	<b>100,0%</b>

# ABRAFRIGO

## ASSOCIAÇÃO BRASILEIRA DE FRIGORÍFICOS

Exportação de Carnes e Derivados de Bovinos - Janeiro a Junho / 2023 (por Porto)

Porto	Janeiro a Junho / 2022				Janeiro a Junho / 2023				Variação 23/22	
	Porto		Participação %		Porto		Participação %		Porto	
	Quilos	US\$	Quilos	US\$	Quilos	US\$	Quilos	US\$	Quilos	US\$
AEROPORTO INT. DE SP/GUARULHO	190.694	1.872.893			192.436	1.807.498			0,9%	-3,5%
AEROPORTO INT. DE VIRACOPOS - SP	13.456	258.298			8	3			-99,9%	100,0%
ALF - BELEM - PA	36.685.189	227.460.444	3,4%	3,7%	17.676.265	79.934.370	1,6%	1,6%	-51,8%	-64,9%
ALF - CORUMBA - MS	617.796	1.273.367	0,1%		505.136	1.184.999			-18,2%	-6,9%
ALF - DIONISIO CERQUEIRA - SC	9.631.636	50.037.879	0,9%	0,8%	14.828.168	70.540.972	1,4%	1,4%	54,0%	41,0%
ALF - FORTALEZA - CE	25.542	160.412			52.433	322.457			105,3%	101,0%
ALF - FOZ DO IGUAÇU - PR	5.219.749	23.916.648	0,5%	0,4%	5.641.610	18.532.046	0,5%	0,4%	8,1%	-22,5%
ALF - PONTA PORA - MS	14.406	39.921			1.016.931	3.396.362	0,1%	0,1%	959,1%	1407,7%
ALF - PORTO ALEGRE	19.836.889	28.737.149	1,8%	0,5%	34.775.327	43.928.737	3,2%	0,9%	75,3%	52,9%
ALF - RECIFE - PE	692	7.669			1.424	12.967			105,8%	69,1%
ALF - SALVADOR - BA	2.234.563	11.818.377	0,2%	0,2%	1.115.031	5.631.218	0,1%	0,1%	-50,1%	-52,4%
ALF - URUGUAIANA - RS	241.117	1.521.531			201.338	1.170.578			-16,5%	-23,1%
ARACAJU	503	2.669			274	2.402			-45,5%	-10,0%
ASSIS BRASIL - AC	402.955	3.232.905		0,1%	214.050	1.419.502			-46,9%	-56,1%
BONFIM - RR	150	409			82.860	407.935			140,0%	639,6%
CABEDELO - PB	250	2.235			755	6.167			202,0%	175,9%
GUAJARA-MIRIM - RO	301.256	507.731			248.832	394.880			-17,4%	-22,2%
IRF - CHUI - RS	8.306.782	40.126.114	0,8%	0,6%	11.211.362	49.727.278	1,0%	1,0%	35,0%	23,9%
IRF - IMBITUBA - SC	6.241	38.109			4.988	36.059			-20,1%	-5,4%
IRF - PORTO DE SUAPE - PE	4.435	42.373			4.800	40.785			8,2%	-3,7%
IRF - SAO BORJA - RS	22.075.239	113.560.279	2,0%	1,8%	29.824.774	146.080.431	2,8%	3,0%	35,1%	28,6%
IRF CAMPOS DOS GOYTACAZES	5.632	37.239			9.799	75.281			74,0%	102,2%
IRF ILHEUS	238	1.330			1.060	4.968			345,4%	273,5%
IRF MACAE					1.166	13.786				
IRF NATAL	325	3.569			612	3.673			88,3%	2,9%
IRF SANTANA DO LIVRAMENTO					143.028	499.456				
IRF SAO LUIS	30.342	211.920			35.679	246.128			17,6%	16,1%
ITAJAI - SC	48.581.633	247.455.994	4,5%	4,0%	33.206.574	143.650.678	3,1%	2,9%	-31,6%	-41,9%
JAGUARAO - RODOVIA - RS	3.301.841	16.618.071	0,3%	0,3%	4.124.074	17.198.376	0,4%	0,3%	24,9%	3,5%
MACEIO	2.861	22.481			1.515	12.548			-47,0%	-44,2%
NITEROI					590	8.178				
PACARAIMA - RR	420.818	585.156								
PORTO DE ITAGUAI - RJ	85.363	364.171			145.327	783.966			70,2%	115,3%
PORTO DE MANAUS - AM	1.422	12.702			3.612	34.704			154,0%	173,2%
PORTO DE PARANAGUA - PR	112.300.926	647.790.452	10,3%	10,4%	231.245.846	1.037.801.626	21,5%	21,0%	105,9%	60,2%
PORTO DE RIO GRANDE - RS	25.097.014	128.411.753	2,3%	2,1%	17.796.765	82.992.624	1,7%	1,7%	-29,1%	-35,4%
PORTO DE SANTOS - SP	764.547.935	4.557.092.879	70,4%	73,1%	631.700.948	3.040.341.829	58,7%	61,6%	-17,4%	-33,3%
PORTO DE SAO FRANCISCO DO SUL	25.190.536	126.217.410	2,3%	2,0%	40.556.725	187.407.599	3,8%	3,8%	61,0%	48,5%
PORTO DE VITORIA - ES	39.993	268.038			36.798	268.582			-8,0%	0,2%
PORTO DO RIO DE JANEIRO - RJ	172.225	1.139.690			158.483	1.203.461			-8,0%	5,6%
SANTANA	764	7.326			1.683	16.346			120,3%	123,1%
SANTAREM - PA	1.569	14.025			3.782	34.366			141,0%	145,0%
SAO SEBASTIAO - SP	4.195	29.126			6.949	52.132			65,6%	79,0%

Porto	Janeiro a Junho / 2022				Janeiro a Junho / 2023				Variação 23/22	
	Porto		Participação %		Porto		Participação %		Porto	
	Quilos	US\$	Quilos	US\$	Quilos	US\$	Quilos	US\$	Quilos	US\$
Total Brasil	1.085.595.172	6.230.900.744	100,0%	100,0%	1.076.779.817	4.937.227.953	100,0%	100,0%	-0,8%	-20,8%

# ABRAFRIGO

## ASSOCIAÇÃO BRASILEIRA DE FRIGORÍFICOS

Exportação de Carnes e Derivados de Bovinos - Janeiro a Junho / 2023 (Total por Porto e Região de origem)

Região de Origem	Janeiro a Junho / 2022				Janeiro a Junho / 2023				Variação 23/22	
	Porto		Participação %		Porto		Participação %		Porto	
	Quilos	US\$	Quilos	US\$	Quilos	US\$	Quilos	US\$	Quilos	US\$
CENTRO-OESTE	632.202	1.313.288	0,1%		1.522.067	4.581.361	0,1%	0,1%	140,8%	248,8%
NORDESTE	2.300.515	12.280.361	0,2%	0,2%	1.215.266	6.299.659	0,1%	0,1%	-47,2%	-48,7%
NORTE	37.813.359	231.813.372	3,5%	3,7%	18.229.401	82.225.757	1,7%	1,7%	-51,8%	-64,5%
SUDESTE	765.059.493	4.561.062.334	70,5%	73,2%	632.252.504	3.044.554.716	58,7%	61,7%	-17,4%	-33,2%
SUL	279.789.603	1.424.431.389	25,8%	22,9%	423.560.579	1.799.566.460	39,3%	36,4%	51,4%	26,3%
<b>Total Brasil</b>	<b>1.085.595.172</b>	<b>6.230.900.744</b>	<b>100,0%</b>	<b>100,0%</b>	<b>1.076.779.817</b>	<b>4.937.227.953</b>	<b>100,0%</b>	<b>100,0%</b>	<b>-0,8%</b>	<b>-20,8%</b>

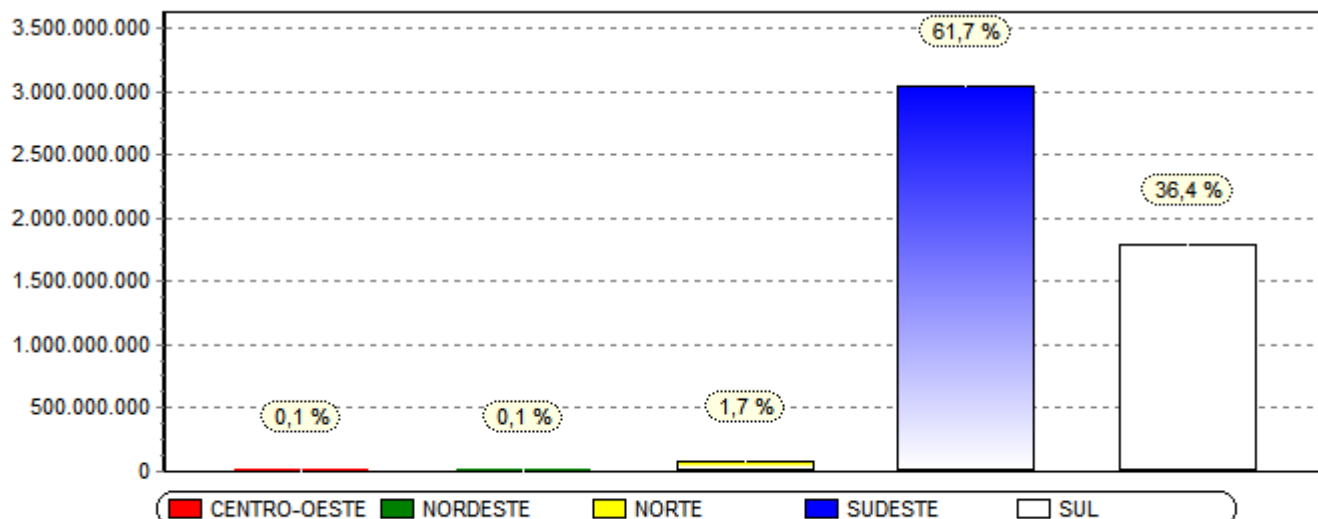

\*Obs. Gráfico referente coluna (US\$) no ano 2023.

# ABRAFRIGO

## ASSOCIAÇÃO BRASILEIRA DE FRIGORÍFICOS

Exportação de Carnes e Derivados de Bovinos - Janeiro a Junho / 2023 (10 principais Porto - por origem)

Produto/Porto e Estado	Janeiro a Junho / 2022				Janeiro a Junho / 2023			
	Porto		Participação %		Porto		Participação %	
	Quilos	US\$	Quilos	US\$	Quilos	US\$	Quilos	US\$
<b>ALF - BELEM - PA</b>								
<b>02021000 CARCACAS E MEIAS-CARCACAS DE BOVINO, CONGELADAS</b>								
PARA	23	154	100,0%	100,0%	120	481	100,0%	100,0%
<b>SubTotal Produto</b>	<b>23</b>	<b>154</b>			<b>120</b>	<b>481</b>		
<b>02102000 CARNES DE BOVINOS, SALGADAS/EM SALMOURA/SECAS/DEFUMADAS</b>								
MARANHAO	71	572	26,5%	21,7%	65	569	11,6%	11,6%
PARA	197	2.068	73,5%	78,3%	494	4.324	88,4%	88,4%
<b>SubTotal Produto</b>	<b>268</b>	<b>2.640</b>			<b>559</b>	<b>4.893</b>		
<b>02023000 CARNES DESOSSADAS DE BOVINO, CONGELADAS</b>								
ESPIRITO SANTO	40	366						
MARANHAO	137	1.390			410	3.069		
MATO GROSSO	1.572.589	10.458.758	4,7%	4,8%	195.412	985.697	1,3%	1,3%
PARA	31.293.494	205.015.833	92,9%	93,2%	13.682.045	67.761.095	89,3%	89,6%
TOCANTINS	821.790	4.521.711	2,4%	2,1%	1.450.694	6.880.609	9,5%	9,1%
<b>SubTotal Produto</b>	<b>33.688.050</b>	<b>219.998.058</b>	<b>3,1%</b>	<b>3,5%</b>	<b>15.328.561</b>	<b>75.630.470</b>	<b>1,4%</b>	<b>1,5%</b>
<b>02013000 CARNES DESOSSADAS DE BOVINO, FRESCAS OU REFRIGERADAS</b>								
ESPIRITO SANTO	15	38	0,1%					
MARANHAO	27	248	0,1%	0,1%	535	3.733	2,8%	2,6%
PARA	23.166	180.086	99,8%	99,8%	18.249	139.134	97,2%	97,4%
<b>SubTotal Produto</b>	<b>23.208</b>	<b>180.372</b>			<b>18.784</b>	<b>142.867</b>		
<b>02062200 FIGADOS DE BOVINO, CONGELADOS</b>								
PARA	5.367	11.485	100,0%	100,0%	37.614	58.259	100,0%	100,0%
<b>SubTotal Produto</b>	<b>5.367</b>	<b>11.485</b>			<b>37.614</b>	<b>58.259</b>		
<b>02062100 LINGUAS DE BOVINO, CONGELADAS</b>								
ESPIRITO SANTO	13	54						
PARA	88.844	260.131	100,0%	100,0%	102.443	244.002	100,0%	100,0%
<b>SubTotal Produto</b>	<b>88.857</b>	<b>260.185</b>			<b>102.443</b>	<b>244.002</b>		
<b>15021090 OUTRAS GORDURAS BOVINAS</b>								
PARA					53.919	181.088	100,0%	100,0%
<b>SubTotal Produto</b>					<b>53.919</b>	<b>181.088</b>		
<b>02062990 OUTRAS MIUDEZAS COMESTIVEIS DE BOVINO, CONGELADAS</b>								
ESPIRITO SANTO	31	143						
MATO GROSSO	212.854	560.053	11,5%	12,3%	14.645	26.712	1,0%	1,5%
PARA	1.468.104	3.586.678	79,0%	78,5%	1.349.506	1.722.960	95,4%	94,2%
PARANA	8.763	19.354	0,5%	0,4%				
SAO PAULO					13.826	34.002	1,0%	1,9%
TOCANTINS	168.513	405.555	9,1%	8,9%	37.000	45.321	2,6%	2,5%
<b>SubTotal Produto</b>	<b>1.858.265</b>	<b>4.571.783</b>	<b>0,2%</b>	<b>0,1%</b>	<b>1.414.977</b>	<b>1.828.995</b>	<b>0,1%</b>	
<b>02022090 OUTRAS PECAS NAO DESOSSADAS DE BOVINO, CONGELADAS</b>								
ESPIRITO SANTO	15	63						
MARANHAO					120	953		0,1%
PARA	542.995	1.157.217	99,3%	99,6%	447.323	1.201.153	100,0%	99,9%
TOCANTINS	4.004	4.492	0,7%	0,4%				
<b>SubTotal Produto</b>	<b>547.014</b>	<b>1.161.772</b>	<b>0,1%</b>		<b>447.443</b>	<b>1.202.106</b>		
<b>15021019 OUTROS SEBOS BOVINOS</b>								
MATO GROSSO	52.111	78.771	92,4%	95,6%				
PARA	4.291	3.618	7,6%	4,4%				
<b>SubTotal Produto</b>	<b>56.402</b>	<b>82.389</b>						
<b>16025000 PREPARACOES ALIMENTICIAS E CONSERVAS, DE BOVINOS</b>								
MARANHAO	22	148	1,2%	1,6%	169	1.493	10,6%	16,7%
PARA	1.742	8.860	98,8%	98,4%	1.432	7.454	89,4%	83,3%
<b>SubTotal Produto</b>	<b>1.764</b>	<b>9.008</b>			<b>1.601</b>	<b>8.947</b>		
<b>02022010 QUARTOS DIANTEIROS NAO DESOSSADOS DE BOVINO, CONGELADOS</b>								
ESPIRITO SANTO	16	14	100,0%	100,0%				
MARANHAO					20	259	100,0%	100,0%
<b>SubTotal Produto</b>	<b>16</b>	<b>14</b>			<b>20</b>	<b>259</b>		
<b>02022020 QUARTOS TRASEIROS NAO DESOSSADOS DE BOVINO, CONGELADOS</b>								
MARANHAO					10	154	11,8%	19,8%

Produto/Porto e Estado	Janeiro a Junho / 2022				Janeiro a Junho / 2023			
	Porto		Participação %		Porto		Participação %	
	Quilos	US\$	Quilos	US\$	Quilos	US\$	Quilos	US\$
<b>ALF - BELEM - PA</b>								
02022020 QUARTOS TRASEIROS NAO DESOSSADOS DE BOVINO, CONGELADOS								
PARA	245	1.810	100,0%	100,0%	75	624	88,2%	80,2%
<b>SubTotal Produto</b>	<b>245</b>	<b>1.810</b>			<b>85</b>	<b>778</b>		
02062910 RABOS DE BOVINO, CONGELADOS								
PARA	25.846	105.870	100,0%	100,0%	39.345	146.621	100,0%	100,0%
<b>SubTotal Produto</b>	<b>25.846</b>	<b>105.870</b>			<b>39.345</b>	<b>146.621</b>		
05040011 TRIPAS DE BOVINOS, FRESCAS, REFRIG.CONGEL.SALG.DEFUMADAS								
PARA	371.842	974.347	95,4%	90,6%	217.146	435.369	94,1%	89,8%
PARANA	18.022	100.557	4,6%	9,4%				
SAO PAULO					13.648	49.235	5,9%	10,2%
<b>SubTotal Produto</b>	<b>389.864</b>	<b>1.074.904</b>			<b>230.794</b>	<b>484.604</b>		
<b>ALF - DIONISIO CERQUEIRA - SC</b>								
02023000 CARNES DESOSSADAS DE BOVINO, CONGELADAS								
GOIAS	373.544	1.603.867	17,2%	17,7%	372.210	1.624.347	9,2%	9,7%
MATO GROSSO	352.706	1.456.956	16,3%	16,1%	1.416.804	5.525.451	35,1%	32,9%
MATO GROSSO DO SUL	978.011	4.201.973	45,2%	46,4%	1.469.116	6.493.837	36,4%	38,6%
MINAS GERAIS	97.218	395.181	4,5%	4,4%				
RONDONIA	296.807	1.105.207	13,7%	12,2%	756.123	3.067.029	18,7%	18,2%
SAO PAULO	19.046	73.535	0,9%	0,8%	21.569	101.467	0,5%	0,6%
TOCANTINS	48.520	210.499	2,2%	2,3%				
<b>SubTotal Produto</b>	<b>2.165.852</b>	<b>9.047.218</b>	<b>0,2%</b>	<b>0,1%</b>	<b>4.035.822</b>	<b>16.812.131</b>	<b>0,4%</b>	<b>0,3%</b>
02013000 CARNES DESOSSADAS DE BOVINO, FRESCAS OU REFRIGERADAS								
GOIAS	850.014	4.645.039	11,5%	11,5%	1.338.414	6.478.136	12,5%	12,1%
MATO GROSSO	573.342	2.963.272	7,8%	7,3%	1.732.145	8.696.473	16,1%	16,2%
MATO GROSSO DO SUL	4.778.779	26.292.974	64,8%	64,8%	4.437.737	22.907.061	41,3%	42,8%
MINAS GERAIS	23.397	127.912	0,3%	0,3%	286.765	1.404.145	2,7%	2,6%
RONDONIA	1.152.799	6.527.101	15,6%	16,1%	2.689.782	12.874.134	25,1%	24,0%
SAO PAULO					248.968	1.185.830	2,3%	2,2%
<b>SubTotal Produto</b>	<b>7.378.331</b>	<b>40.556.298</b>	<b>0,7%</b>	<b>0,7%</b>	<b>10.733.811</b>	<b>53.545.779</b>	<b>1,0%</b>	<b>1,1%</b>
02061000 MIUDEZAS COMESTIVEIS DE BOVINO, FRESCAS OU REFRIGERADAS								
MATO GROSSO DO SUL					1.108	5.574	100,0%	100,0%
<b>SubTotal Produto</b>					<b>1.108</b>	<b>5.574</b>		
16025000 PREPARACOES ALIMENTICIAS E CONSERVAS, DE BOVINOS								
MATO GROSSO DO SUL	45.269	149.383	51,8%	34,4%	57.427	177.488	100,0%	100,0%
SAO PAULO	42.184	284.980	48,2%	65,6%				
<b>SubTotal Produto</b>	<b>87.453</b>	<b>434.363</b>			<b>57.427</b>	<b>177.488</b>		
<b>ALF - PORTO ALEGRE</b>								
02023000 CARNES DESOSSADAS DE BOVINO, CONGELADAS								
RIO GRANDE DO SUL	899	10.678	100,0%	100,0%	1.358	13.699	100,0%	100,0%
<b>SubTotal Produto</b>	<b>899</b>	<b>10.678</b>			<b>1.358</b>	<b>13.699</b>		
02013000 CARNES DESOSSADAS DE BOVINO, FRESCAS OU REFRIGERADAS								
RIO GRANDE DO SUL	172	1.410	100,0%	100,0%				
<b>SubTotal Produto</b>	<b>172</b>	<b>1.410</b>						
02062200 FIGADOS DE BOVINO, CONGELADOS								
RIO GRANDE DO SUL	42	192	100,0%	100,0%				
<b>SubTotal Produto</b>	<b>42</b>	<b>192</b>						
02062100 LINGUAS DE BOVINO, CONGELADAS								
RIO GRANDE DO SUL	23	103	100,0%	100,0%	22	96	100,0%	100,0%
<b>SubTotal Produto</b>	<b>23</b>	<b>103</b>			<b>22</b>	<b>96</b>		
02062990 OUTRAS MIUDEZAS COMESTIVEIS DE BOVINO, CONGELADAS								
RIO GRANDE DO SUL	10	47	100,0%	100,0%	89	260	100,0%	100,0%
<b>SubTotal Produto</b>	<b>10</b>	<b>47</b>			<b>89</b>	<b>260</b>		
02022090 OUTRAS PECAS NAO DESOSSADAS DE BOVINO, CONGELADAS								
RIO GRANDE DO SUL	12	95	100,0%	100,0%	109	814	100,0%	100,0%
<b>SubTotal Produto</b>	<b>12</b>	<b>95</b>			<b>109</b>	<b>814</b>		
16025000 PREPARACOES ALIMENTICIAS E CONSERVAS, DE BOVINOS								
RIO GRANDE DO SUL	47	286	100,0%	100,0%	103	695	100,0%	100,0%
<b>SubTotal Produto</b>	<b>47</b>	<b>286</b>			<b>103</b>	<b>695</b>		
02022010 QUARTOS DIANTEIROS NAO DESOSSADOS DE BOVINO, CONGELADOS								
RIO GRANDE DO SUL	10	80	100,0%	100,0%				
<b>SubTotal Produto</b>	<b>10</b>	<b>80</b>						

Produto/Porto e Estado	Janeiro a Junho / 2022				Janeiro a Junho / 2023			
	Porto		Participação %		Porto		Participação %	
	Quilos	US\$	Quilos	US\$	Quilos	US\$	Quilos	US\$
<b>ALF - PORTO ALEGRE</b>								
02022020 QUARTOS TRASEIROS NAO DESOSSADOS DE BOVINO, CONGELADOS								
RIO GRANDE DO SUL	139	1.591	100,0%	100,0%	65	933	100,0%	100,0%
<b>SubTotal Produto</b>	<b>139</b>	<b>1.591</b>			<b>65</b>	<b>933</b>		
02062910 RABOS DE BOVINO, CONGELADOS								
RIO GRANDE DO SUL	30	213	100,0%	100,0%	115	545	100,0%	100,0%
<b>SubTotal Produto</b>	<b>30</b>	<b>213</b>			<b>115</b>	<b>545</b>		
15021012 SEBO BOVINO FUNDIDO (INCLUINDO O PREMIER JUS)								
MATO GROSSO					4.987.920	6.555.346	14,3%	14,9%
MATO GROSSO DO SUL					5.976.740	8.100.160	17,2%	18,4%
PARA	998.200	1.497.300	5,0%	5,2%	3.960.400	5.153.443	11,4%	11,7%
RIO GRANDE DO SUL	18.837.285	27.225.026	95,0%	94,8%	19.556.768	23.767.324	56,2%	54,1%
SANTA CATARINA					291.620	335.363	0,8%	0,8%
<b>SubTotal Produto</b>	<b>19.835.485</b>	<b>28.722.326</b>	<b>1,8%</b>	<b>0,5%</b>	<b>34.773.448</b>	<b>43.911.636</b>	<b>3,2%</b>	<b>0,9%</b>
05040011 TRIPAS DE BOVINOS, FRESCAS, REFRIG.CONGEL.SALG.DEFUMADAS								
RIO GRANDE DO SUL	20	128	100,0%	100,0%	18	59	100,0%	100,0%
<b>SubTotal Produto</b>	<b>20</b>	<b>128</b>			<b>18</b>	<b>59</b>		
<b>IRF - CHUI - RS</b>								
02023000 CARNES DESOSSADAS DE BOVINO, CONGELADAS								
GOIAS					22.900	64.035	3,3%	3,1%
MARANHAO	22.979	61.229	1,9%	1,5%	62.867	184.383	9,0%	8,8%
MATO GROSSO					43.420	136.170	6,2%	6,5%
MATO GROSSO DO SUL	21.958	64.925	1,8%	1,6%				
MINAS GERAIS	22.964	69.437	1,9%	1,7%				
PARANA	176.852	547.986	14,3%	13,3%	20.745	59.826	3,0%	2,9%
RIO GRANDE DO SUL	22.819	63.316	1,8%	1,5%	6.516	17.392	0,9%	0,8%
RONDONIA	685.377	2.466.427	55,5%	59,7%	317.910	1.007.084	45,7%	48,3%
SAO PAULO	282.726	859.140	22,9%	20,8%	221.321	616.492	31,8%	29,6%
<b>SubTotal Produto</b>	<b>1.235.675</b>	<b>4.132.460</b>	<b>0,1%</b>	<b>0,1%</b>	<b>695.679</b>	<b>2.085.382</b>	<b>0,1%</b>	
02013000 CARNES DESOSSADAS DE BOVINO, FRESCAS OU REFRIGERADAS								
BAHIA					68.666	308.104	0,7%	0,7%
ESPIRITO SANTO	226.381	1.169.527	3,3%	3,3%				
GOIAS	911.809	4.804.349	13,1%	13,5%	2.972.282	14.154.075	29,7%	30,7%
MARANHAO	916.808	4.702.668	13,2%	13,2%	1.307.191	5.981.849	13,1%	13,0%
MATO GROSSO	680.032	3.280.015	9,8%	9,2%	2.139.084	9.011.972	21,4%	19,5%
MATO GROSSO DO SUL	400.730	1.916.676	5,8%	5,4%	856.594	3.796.735	8,6%	8,2%
MINAS GERAIS	204.129	1.037.673	2,9%	2,9%	180.300	776.552	1,8%	1,7%
PARANA	1.198.297	6.137.916	17,2%	17,2%	362.118	1.862.559	3,6%	4,0%
RIO GRANDE DO SUL	741.124	3.765.677	10,6%	10,6%	425.224	1.896.164	4,2%	4,1%
RONDONIA	137.068	608.026	2,0%	1,7%	457.390	1.951.646	4,6%	4,2%
SANTA CATARINA	223.764	1.214.688	3,2%	3,4%				
SAO PAULO	1.319.520	7.044.123	19,0%	19,7%	1.241.910	6.369.946	12,4%	13,8%
<b>SubTotal Produto</b>	<b>6.959.662</b>	<b>35.681.338</b>	<b>0,6%</b>	<b>0,6%</b>	<b>10.010.759</b>	<b>46.109.602</b>	<b>0,9%</b>	<b>0,9%</b>
02062100 LINGUAS DE BOVINO, CONGELADAS								
RIO GRANDE DO SUL					1.840	3.715	4,8%	3,9%
SAO PAULO					36.103	90.463	95,2%	96,1%
<b>SubTotal Produto</b>					<b>37.943</b>	<b>94.178</b>		
02062990 OUTRAS MIUDEZAS COMESTIVEIS DE BOVINO, CONGELADAS								
MARANHAO					22.977	46.404	93,6%	93,7%
PARANA	31.203	51.350	100,0%	100,0%				
SAO PAULO					1.571	3.142	6,4%	6,3%
<b>SubTotal Produto</b>	<b>31.203</b>	<b>51.350</b>			<b>24.548</b>	<b>49.546</b>		
02022090 OUTRAS PECAS NAO DESOSSADAS DE BOVINO, CONGELADAS								
RIO GRANDE DO SUL					13.136	42.928	8,5%	8,1%
RONDONIA					92.071	306.748	59,9%	58,2%
SAO PAULO					48.486	177.140	31,5%	33,6%
<b>SubTotal Produto</b>					<b>153.693</b>	<b>526.816</b>		
16025000 PREPARACOES ALIMENTICIAS E CONSERVAS, DE BOVINOS								
RIO GRANDE DO SUL	58.560	182.269	100,0%	100,0%	60.187	217.867	100,0%	100,0%
<b>SubTotal Produto</b>	<b>58.560</b>	<b>182.269</b>			<b>60.187</b>	<b>217.867</b>		
05040011 TRIPAS DE BOVINOS, FRESCAS, REFRIG.CONGEL.SALG.DEFUMADAS								
GOIAS	21.682	78.697	100,0%	100,0%				

Produto/Porto e Estado	Janeiro a Junho / 2022				Janeiro a Junho / 2023			
	Porto		Participação %		Porto		Participação %	
	Quilos	US\$	Quilos	US\$	Quilos	US\$	Quilos	US\$
<b>IRF - CHUI - RS</b>								
05040011 TRIPAS DE BOVINOS, FRESCAS, REFRIG.CONGEL.SALG.DEFUMADAS								
PARANA					228.553	643.887	100,0%	100,0%
<b>SubTotal Produto</b>	<b>21.682</b>	<b>78.697</b>			<b>228.553</b>	<b>643.887</b>		
<b>IRF - SAO BORJA - RS</b>								
02023000 CARNES DESOSSADAS DE BOVINO, CONGELADAS								
GOIAS	192.416	729.391	2,5%	2,0%	1.072.165	4.548.743	12,1%	11,6%
MATO GROSSO	1.971.629	8.584.035	25,7%	24,0%	2.848.609	11.835.349	32,3%	30,3%
MATO GROSSO DO SUL	2.392.037	10.851.324	31,1%	30,3%	2.102.086	9.348.384	23,8%	23,9%
MINAS GERAIS	72.155	375.972	0,9%	1,1%	122.094	467.862	1,4%	1,2%
PARANA	208.362	861.948	2,7%	2,4%	206.315	1.054.390	2,3%	2,7%
RIO GRANDE DO SUL					539.071	2.065.317	6,1%	5,3%
RONDONIA	1.772.258	8.261.346	23,1%	23,1%	1.243.144	5.908.228	14,1%	15,1%
SANTA CATARINA	21.273	69.790	0,3%	0,2%				
SAO PAULO	782.937	5.073.130	10,2%	14,2%	527.361	3.226.107	6,0%	8,3%
TOCANTINS	267.318	975.788	3,5%	2,7%	171.380	616.330	1,9%	1,6%
<b>SubTotal Produto</b>	<b>7.680.385</b>	<b>35.782.724</b>	<b>0,7%</b>	<b>0,6%</b>	<b>8.832.225</b>	<b>39.070.710</b>	<b>0,8%</b>	<b>0,8%</b>
02013000 CARNES DESOSSADAS DE BOVINO, FRESCAS OU REFRIGERADAS								
GOIAS	444.910	2.963.614	3,1%	3,9%	1.728.452	9.669.529	8,3%	9,1%
MATO GROSSO	2.368.644	12.335.102	16,7%	16,0%	5.016.970	25.113.611	24,2%	23,7%
MATO GROSSO DO SUL	5.683.383	31.580.202	40,0%	41,1%	7.109.232	36.331.696	34,3%	34,3%
MINAS GERAIS	731.606	4.254.634	5,2%	5,5%	989.184	4.979.223	4,8%	4,7%
PARANA	228.508	1.253.569	1,6%	1,6%	412.115	2.278.118	2,0%	2,2%
RONDONIA	4.571.830	23.493.493	32,2%	30,6%	3.805.560	18.825.032	18,4%	17,8%
SANTA CATARINA	22.106	148.932	0,2%	0,2%				
SAO PAULO	67.412	364.285	0,5%	0,5%	1.540.728	7.960.175	7,4%	7,5%
TOCANTINS	86.838	476.237	0,6%	0,6%	120.965	673.599	0,6%	0,6%
<b>SubTotal Produto</b>	<b>14.205.237</b>	<b>76.870.068</b>	<b>1,3%</b>	<b>1,2%</b>	<b>20.723.206</b>	<b>105.830.983</b>	<b>1,9%</b>	<b>2,1%</b>
02061000 MIUDEZAS COMESTIVEIS DE BOVINO, FRESCAS OU REFRIGERADAS								
GOIAS	3.357	40.817	100,0%	100,0%	16.384	193.565	100,0%	100,0%
<b>SubTotal Produto</b>	<b>3.357</b>	<b>40.817</b>			<b>16.384</b>	<b>193.565</b>		
02062990 OUTRAS MIUDEZAS COMESTIVEIS DE BOVINO, CONGELADAS								
GOIAS					2.201	18.250	100,0%	100,0%
<b>SubTotal Produto</b>					<b>2.201</b>	<b>18.250</b>		
16025000 PREPARACOES ALIMENTICIAS E CONSERVAS, DE BOVINOS								
MATO GROSSO DO SUL	62.886	139.985	33,8%	16,2%	181.151	481.979	72,2%	49,8%
SAO PAULO	123.374	726.685	66,2%	83,8%	69.607	484.944	27,8%	50,2%
<b>SubTotal Produto</b>	<b>186.260</b>	<b>866.670</b>			<b>250.758</b>	<b>966.923</b>		
<b>ITAJAI - SC</b>								
02102000 CARNES DE BOVINOS, SALGADAS/EM SALMOURA/SECAS/DEFUMADAS								
PARANA	125	788	86,2%	97,6%				
SANTA CATARINA	20	19	13,8%	2,4%				
SAO PAULO					60	378	100,0%	100,0%
<b>SubTotal Produto</b>	<b>145</b>	<b>807</b>			<b>60</b>	<b>378</b>		
02023000 CARNES DESOSSADAS DE BOVINO, CONGELADAS								
BAHIA	82.064	275.398	0,2%	0,1%				
GOIAS	2.404.495	15.724.951	5,5%	6,7%	2.709.793	13.232.869	9,2%	9,8%
MATO GROSSO	15.786.775	92.774.544	36,2%	39,6%	5.861.917	24.499.935	19,8%	18,1%
MATO GROSSO DO SUL	10.917.507	50.675.796	25,0%	21,6%	2.065.802	8.407.082	7,0%	6,2%
MINAS GERAIS	67.549	349.012	0,2%	0,1%	88.195	291.223	0,3%	0,2%
PARANA	110.648	454.034	0,3%	0,2%				
PARANA	178.176	1.328.612	0,4%	0,6%				
RIO GRANDE DO SUL	2.028.919	14.231.541	4,7%	6,1%	2.587.052	13.153.917	8,7%	9,7%
RONDONIA	9.120.147	39.271.612	20,9%	16,8%	10.021.129	45.524.391	33,9%	33,7%
SANTA CATARINA	571.244	2.487.481	1,3%	1,1%	252.004	1.071.767	0,9%	0,8%
SAO PAULO	2.157.541	15.998.382	4,9%	6,8%	5.158.581	25.673.171	17,4%	19,0%
TOCANTINS	186.159	820.001	0,4%	0,3%	857.109	3.296.981	2,9%	2,4%
<b>SubTotal Produto</b>	<b>43.611.224</b>	<b>234.391.364</b>	<b>4,0%</b>	<b>3,8%</b>	<b>29.601.582</b>	<b>135.151.336</b>	<b>2,7%</b>	<b>2,7%</b>
02013000 CARNES DESOSSADAS DE BOVINO, FRESCAS OU REFRIGERADAS								
MATO GROSSO					7.894	72.544	28,8%	26,9%
PARANA	60	507	0,3%	0,5%				
RIO DE JANEIRO					983	8.279	3,6%	3,1%
RIO GRANDE DO SUL	21.602	104.698	98,5%	97,4%				



Produto/Porto e Estado	Janeiro a Junho / 2022				Janeiro a Junho / 2023			
	Porto		Participação %		Porto		Participação %	
	Quilos	US\$	Quilos	US\$	Quilos	US\$	Quilos	US\$
<b>ITAJAI - SC</b>								
<b>02013000 CARNES DESOSSADAS DE BOVINO, FRESCAS OU REFRIGERADAS</b>								
SANTA CATARINA	279	2.278	1,3%	2,1%	547	4.161	2,0%	1,5%
SAO PAULO					17.989	185.002	65,6%	68,5%
<b>SubTotal Produto</b>	<b>21.941</b>	<b>107.483</b>			<b>27.413</b>	<b>269.986</b>		
<b>02062200 FIGADOS DE BOVINO, CONGELADOS</b>								
MATO GROSSO DO SUL	3.180	9.787	98,2%	97,6%	992	1.752	3,5%	3,5%
PARANA	10	22	0,3%	0,2%				
SANTA CATARINA	47	218	1,5%	2,2%	82	361	0,3%	0,7%
TOCANTINS					27.052	47.957	96,2%	95,8%
<b>SubTotal Produto</b>	<b>3.237</b>	<b>10.027</b>			<b>28.126</b>	<b>50.070</b>		
<b>02062100 LINGUAS DE BOVINO, CONGELADAS</b>								
GOIAS					55.997	253.458	26,5%	32,5%
MATO GROSSO	29.440	81.366	17,7%	16,6%	3.367	9.708	1,6%	1,2%
MATO GROSSO DO SUL	33.795	113.417	20,3%	23,1%				
PARANA	2.274	8.965	1,4%	1,8%				
RIO GRANDE DO SUL	3.054	6.101	1,8%	1,2%	15.172	28.543	7,2%	3,7%
RONDONIA	55.874	180.254	33,6%	36,7%	125.845	463.968	59,5%	59,5%
SANTA CATARINA	13.903	35.321	8,4%	7,2%	7.750	12.625	3,7%	1,6%
SAO PAULO	27.738	66.065	16,7%	13,4%	3.339	11.684	1,6%	1,5%
<b>SubTotal Produto</b>	<b>166.078</b>	<b>491.489</b>			<b>211.470</b>	<b>779.986</b>		
<b>15021090 OUTRAS GORDURAS BOVINAS</b>								
MATO GROSSO	4.658	4.810	27,2%	30,0%				
MATO GROSSO DO SUL	12.450	11.202	72,8%	70,0%				
<b>SubTotal Produto</b>	<b>17.108</b>	<b>16.012</b>						
<b>02062990 OUTRAS MIUDEZAS COMESTIVEIS DE BOVINO, CONGELADAS</b>								
ACRE	6.992	22.396	0,4%	0,5%				
GOIAS	44.495	106.972	2,3%	2,6%	363.400	462.769	17,5%	13,7%
MATO GROSSO	712.719	1.353.885	36,6%	32,8%	393.651	557.847	18,9%	16,5%
MATO GROSSO DO SUL	383.746	634.927	19,7%	15,4%	54.512	116.094	2,6%	3,4%
MINAS GERAIS	17.709	53.059	0,9%	1,3%	2.725	3.090	0,1%	0,1%
PARA	6.597	16.493	0,3%	0,4%				
PARANA	3.366	12.199	0,2%	0,3%				
RIO GRANDE DO SUL	54.367	73.497	2,8%	1,8%	172.253	320.076	8,3%	9,5%
RONDONIA	629.507	1.663.924	32,3%	40,3%	812.715	1.499.799	39,0%	44,4%
SANTA CATARINA	50.440	96.342	2,6%	2,3%	111.208	163.962	5,3%	4,9%
SAO PAULO	31.461	74.615	1,6%	1,8%	103.388	169.471	5,0%	5,0%
TOCANTINS	6.828	19.351	0,4%	0,5%	67.744	83.996	3,3%	2,5%
<b>SubTotal Produto</b>	<b>1.948.227</b>	<b>4.127.660</b>	<b>0,2%</b>	<b>0,1%</b>	<b>2.081.596</b>	<b>3.377.104</b>	<b>0,2%</b>	<b>0,1%</b>
<b>02022090 OUTRAS PECAS NAO DESOSSADAS DE BOVINO, CONGELADAS</b>								
MATO GROSSO	37.629	112.243	29,8%	27,8%	5.818	19.062	12,5%	11,3%
MATO GROSSO DO SUL	50.360	165.615	39,8%	41,0%				
PARANA	30	101						
RIO GRANDE DO SUL	33.469	110.776	26,5%	27,5%				
RONDONIA	4.981	14.740	3,9%	3,7%	40.605	149.907	87,4%	88,6%
SANTA CATARINA	7	40			59	277	0,1%	0,2%
<b>SubTotal Produto</b>	<b>126.476</b>	<b>403.515</b>			<b>46.482</b>	<b>169.246</b>		
<b>15021019 OUTROS SEBOS BOVINOS</b>								
MATO GROSSO	84.392	121.626	18,0%	18,0%				
MATO GROSSO DO SUL	343.434	442.734	73,1%	65,5%				
RONDONIA	41.789	111.661	8,9%	16,5%	8.596	25.164	100,0%	100,0%
<b>SubTotal Produto</b>	<b>469.615</b>	<b>676.021</b>			<b>8.596</b>	<b>25.164</b>		
<b>16025000 PREPARACOES ALIMENTICIAS E CONSERVAS, DE BOVINOS</b>								
MATO GROSSO DO SUL	22.347	62.148	1,5%	1,2%				
PARANA	24	33						
RIO DE JANEIRO					100	347		
RIO GRANDE DO SUL	1.412.802	4.795.912	96,9%	96,4%	628.325	2.084.453	100,0%	99,9%
SANTA CATARINA	59	374			213	1.394		0,1%
SAO PAULO	22.621	118.491	1,6%	2,4%				
<b>SubTotal Produto</b>	<b>1.457.853</b>	<b>4.976.958</b>	<b>0,1%</b>	<b>0,1%</b>	<b>628.638</b>	<b>2.086.194</b>	<b>0,1%</b>	
<b>02062910 RABOS DE BOVINO, CONGELADOS</b>								
MATO GROSSO	66.629	208.794	23,7%	24,4%	12.103	40.486	34,1%	32,3%
MATO GROSSO DO SUL	129.912	395.284	46,3%	46,3%	9.184	36.425	25,9%	29,1%

Produto/Porto e Estado	Janeiro a Junho / 2022				Janeiro a Junho / 2023			
	Porto		Participação %		Porto		Participação %	
	Quilos	US\$	Quilos	US\$	Quilos	US\$	Quilos	US\$
<b>ITAJAI - SC</b>								
<b>02062910 RABOS DE BOVINO, CONGELADOS</b>								
RONDONIA	81.250	241.187	29,0%	28,2%	10.567	37.815	29,8%	30,2%
SANTA CATARINA	64	452		0,1%	158	862	0,4%	0,7%
SAO PAULO					3.454	9.673	9,7%	7,7%
TOCANTINS	2.744	8.306	1,0%	1,0%				
<b>SubTotal Produto</b>	<b>280.599</b>	<b>854.023</b>			<b>35.466</b>	<b>125.261</b>		
<b>15021011 SEBO BOVINO, EM BRUTO</b>								
GOIAS	4.589	55.786	36,4%	85,5%	42.599	39.872	84,3%	79,8%
PARANA	4.905	6.979	38,9%	10,7%				
RONDONIA					3.937	6.895	7,8%	13,8%
SAO PAULO	3.129	2.504	24,8%	3,8%	3.989	3.191	7,9%	6,4%
<b>SubTotal Produto</b>	<b>12.623</b>	<b>65.269</b>			<b>50.525</b>	<b>49.958</b>		
<b>05040011 TRIPAS DE BOVINOS, FRESCAS, REFRIG.CONGEL.SALG.DEFUMADAS</b>								
MATO GROSSO	12.352	9.686	2,6%	0,7%	37.181	62.398	7,6%	4,0%
PARANA	168.798	394.996	36,2%	29,6%	181.391	679.388	37,3%	43,4%
RIO GRANDE DO SUL					92.759	211.358	19,1%	13,5%
SANTA CATARINA	285.357	930.684	61,2%	69,7%	175.289	612.851	36,0%	39,1%
<b>SubTotal Produto</b>	<b>466.507</b>	<b>1.335.366</b>			<b>486.620</b>	<b>1.565.995</b>		
<b>PORTO DE PARANAGUA - PR</b>								
<b>02021000 CARCACAS E MEIAS-CARCACAS DE BOVINO, CONGELADAS</b>								
PARANA	26	570	96,3%	91,6%				
RIO DE JANEIRO	1	52	3,7%	8,4%				
<b>SubTotal Produto</b>	<b>27</b>	<b>622</b>						
<b>02102000 CARNES DE BOVINOS, SALGADAS/EM SALMOURA/SECAS/DEFUMADAS</b>								
PARANA	3.194	14.492	97,0%	93,3%	33.806	173.803	97,5%	97,5%
SANTA CATARINA	92	904	2,8%	5,8%	366	2.963	1,1%	1,7%
SAO PAULO	6	135	0,2%	0,9%	509	1.521	1,5%	0,9%
<b>SubTotal Produto</b>	<b>3.292</b>	<b>15.531</b>			<b>34.681</b>	<b>178.287</b>		
<b>02023000 CARNES DESOSSADAS DE BOVINO, CONGELADAS</b>								
ESPIRITO SANTO	69	470			10	81		
GOIAS	6.500.551	43.105.311	6,6%	6,9%	18.940.313	94.182.527	9,1%	9,4%
MATO GROSSO	22.359.723	141.121.686	22,7%	22,7%	78.544.115	369.381.523	37,6%	37,0%
MATO GROSSO DO SUL	28.440.773	172.627.297	28,9%	27,7%	42.302.107	196.816.952	20,2%	19,7%
MINAS GERAIS	478.769	2.165.598	0,5%	0,3%	216.488	856.832	0,1%	0,1%
PARANA	192.139	991.479	0,2%	0,2%	62.398	324.934		
PARANA	4.132.777	25.775.501	4,2%	4,1%	5.287.786	27.540.990	2,5%	2,8%
RIO GRANDE DO SUL	6.623.000	42.456.784	6,7%	6,8%	5.853.145	28.619.940	2,8%	2,9%
RONDONIA	4.399.684	22.955.220	4,5%	3,7%	31.999.053	151.964.104	15,3%	15,2%
SANTA CATARINA	4.284	38.471			4.918	41.980		
SAO PAULO	24.264.367	166.766.432	24,7%	26,8%	24.529.988	123.809.833	11,7%	12,4%
TOCANTINS	916.183	4.761.646	0,9%	0,8%	1.273.335	5.815.373	0,6%	0,6%
<b>SubTotal Produto</b>	<b>98.312.319</b>	<b>622.765.895</b>	<b>9,1%</b>	<b>10,0%</b>	<b>209.013.656</b>	<b>999.355.069</b>	<b>19,4%</b>	<b>20,2%</b>
<b>02013000 CARNES DESOSSADAS DE BOVINO, FRESCAS OU REFRIGERADAS</b>								
ESPIRITO SANTO	10	109			10	10		
MATO GROSSO	22.909	114.387	12,3%	7,4%	37.230	210.660	4,9%	4,2%
MATO GROSSO DO SUL	73.958	320.336	39,6%	20,8%	563.932	3.504.999	73,8%	69,4%
PARANA	3.996	18.977	2,1%	1,2%	3.564	24.208	0,5%	0,5%
RIO GRANDE DO SUL	85.102	1.082.237	45,6%	70,2%	132.379	1.164.010	17,3%	23,0%
RONDONIA					25.576	140.195	3,3%	2,8%
SANTA CATARINA	399	3.434	0,2%	0,2%	784	6.121	0,1%	0,1%
SAO PAULO	314	1.717	0,2%	0,1%	564	2.969	0,1%	0,1%
<b>SubTotal Produto</b>	<b>186.688</b>	<b>1.541.197</b>			<b>764.039</b>	<b>5.053.172</b>	<b>0,1%</b>	<b>0,1%</b>
<b>02062200 FIGADOS DE BOVINO, CONGELADOS</b>								
GOIAS	26.730	58.405	85,3%	85,0%	492.297	879.945	21,0%	21,3%
MATO GROSSO	4.012	8.432	12,8%	12,3%	876.530	1.581.331	37,5%	38,2%
MATO GROSSO DO SUL					214.505	383.018	9,2%	9,3%
PARANA	358	1.025	1,1%	1,5%	163.061	200.588	7,0%	4,8%
RONDONIA					243.024	445.989	10,4%	10,8%
SANTA CATARINA	172	701	0,5%	1,0%	91	404		
SAO PAULO	48	143	0,2%	0,2%	242.952	451.110	10,4%	10,9%
TOCANTINS					107.868	196.271	4,6%	4,7%
<b>SubTotal Produto</b>	<b>31.320</b>	<b>68.706</b>			<b>2.340.328</b>	<b>4.138.656</b>	<b>0,2%</b>	<b>0,1%</b>

Produto/Porto e Estado	Janeiro a Junho / 2022				Janeiro a Junho / 2023			
	Porto		Participação %		Porto		Participação %	
	Quilos	US\$	Quilos	US\$	Quilos	US\$	Quilos	US\$
<b>PORTO DE PARANAGUA - PR</b>								
<b>02062100 LINGUAS DE BOVINO, CONGELADAS</b>								
ACRE	36.722	101.371	4,7%	4,4%	34.099	82.680	4,3%	4,0%
BAHIA	2.759	7.455	0,4%	0,3%	21.151	51.511	2,7%	2,5%
GOIAS	2.369	6.969	0,3%	0,3%	20.837	46.517	2,6%	2,2%
MATO GROSSO	144.440	430.558	18,5%	18,5%	146.322	388.718	18,5%	18,8%
MATO GROSSO DO SUL	227.067	645.985	29,1%	27,8%	228.554	556.808	28,9%	26,9%
MINAS GERAIS	22.149	65.871	2,8%	2,8%	8.837	20.829	1,1%	1,0%
PARA	105.854	317.266	13,6%	13,6%	83.899	203.857	10,6%	9,9%
PARANA	57.736	203.091	7,4%	8,7%	83.973	306.298	10,6%	14,8%
RONDONIA	145.918	436.815	18,7%	18,8%	130.415	332.833	16,5%	16,1%
SANTA CATARINA	63	301			288	1.365		0,1%
SAO PAULO	13.882	44.777	1,8%	1,9%	4.303	11.391	0,5%	0,6%
TOCANTINS	21.922	64.982	2,8%	2,8%	27.498	66.351	3,5%	3,2%
<b>SubTotal Produto</b>	<b>780.881</b>	<b>2.325.441</b>	<b>0,1%</b>		<b>790.176</b>	<b>2.069.158</b>	<b>0,1%</b>	
<b>02061000 MIUDEZAS COMESTIVEIS DE BOVINO, FRESCAS OU REFRIGERADAS</b>								
PARANA					30	82	100,0%	100,0%
<b>SubTotal Produto</b>					<b>30</b>	<b>82</b>		
<b>15021090 OUTRAS GORDURAS BOVINAS</b>								
MATO GROSSO					55.781	56.429	100,0%	100,0%
<b>SubTotal Produto</b>					<b>55.781</b>	<b>56.429</b>		
<b>02062990 OUTRAS MIUDEZAS COMESTIVEIS DE BOVINO, CONGELADAS</b>								
ACRE	170.165	295.910	1,5%	1,9%	209.291	307.097	1,6%	1,9%
BAHIA	11.747	13.907	0,1%	0,1%	107.706	108.412	0,8%	0,7%
ESPIRITO SANTO	42	165			10	59		
GOIAS	1.178.146	1.622.480	10,6%	10,3%	957.180	1.118.782	7,3%	6,9%
MATO GROSSO	3.241.340	4.196.271	29,3%	26,7%	4.215.667	5.224.077	32,4%	32,1%
MATO GROSSO DO SUL	2.848.573	4.445.987	25,7%	28,3%	3.006.811	3.657.585	23,1%	22,5%
MINAS GERAIS	539.316	616.650	4,9%	3,9%	317.324	307.584	2,4%	1,9%
PARA	599.637	759.562	5,4%	4,8%	570.591	702.389	4,4%	4,3%
PARANA	419.894	679.515	3,8%	4,3%	390.257	531.075	3,0%	3,3%
RIO GRANDE DO SUL	24.583	54.102	0,2%	0,3%	63.974	89.431	0,5%	0,5%
RONDONIA	1.253.742	1.806.838	11,3%	11,5%	2.533.997	3.330.985	19,4%	20,5%
SANTA CATARINA	625	2.848			1.176	4.659		
SAO PAULO	584.889	922.323	5,3%	5,9%	401.137	528.771	3,1%	3,2%
TOCANTINS	191.828	282.313	1,7%	1,8%	256.285	360.531	2,0%	2,2%
<b>SubTotal Produto</b>	<b>11.064.527</b>	<b>15.698.871</b>	<b>1,0%</b>	<b>0,3%</b>	<b>13.031.406</b>	<b>16.271.437</b>	<b>1,2%</b>	<b>0,3%</b>
<b>02022090 OUTRAS PECAS NAO DESOSSADAS DE BOVINO, CONGELADAS</b>								
ESPIRITO SANTO	20	150			35	230		
GOIAS	1.956	13.890	0,8%	2,0%	15.510	101.358	2,8%	5,9%
MATO GROSSO	68.204	100.023	28,9%	14,1%	303.337	882.799	54,5%	51,6%
MATO GROSSO DO SUL	382	1.202	0,2%	0,2%	68.496	248.920	12,3%	14,6%
PARANA	3.799	17.365	1,6%	2,4%	2.901	14.791	0,5%	0,9%
RIO GRANDE DO SUL	37	169						
RONDONIA	4.893	35.613	2,1%	5,0%	134.876	376.777	24,2%	22,0%
SANTA CATARINA	374	2.158	0,2%	0,3%	398	2.646	0,1%	0,2%
SAO PAULO	110.841	381.384	46,9%	53,8%	5.382	21.974	1,0%	1,3%
TOCANTINS	45.748	157.466	19,4%	22,2%	25.854	60.071	4,6%	3,5%
<b>SubTotal Produto</b>	<b>236.254</b>	<b>709.420</b>			<b>556.789</b>	<b>1.709.566</b>	<b>0,1%</b>	
<b>15021019 OUTROS SEBOS BOVINOS</b>								
GOIAS	41.869	92.987	6,6%	5,8%	2.976	3.697	0,1%	0,1%
MATO GROSSO	183.088	404.921	29,0%	25,2%	924.874	1.085.731	35,8%	33,8%
MATO GROSSO DO SUL	233.270	614.441	36,9%	38,3%	784.178	1.011.563	30,4%	31,5%
MINAS GERAIS	15.249	36.360	2,4%	2,3%				
RONDONIA	52.338	203.652	8,3%	12,7%	179.455	259.202	6,9%	8,1%
SAO PAULO	106.371	252.667	16,8%	15,7%	692.119	847.481	26,8%	26,4%
<b>SubTotal Produto</b>	<b>632.185</b>	<b>1.605.028</b>	<b>0,1%</b>		<b>2.583.602</b>	<b>3.207.674</b>	<b>0,2%</b>	<b>0,1%</b>
<b>16025000 PREPARACOES ALIMENTICIAS E CONSERVAS, DE BOVINOS</b>								
ESPIRITO SANTO	8	25						
MATO GROSSO	16.960	5.052	19,5%	4,3%	14.516	10.206	5,4%	0,9%
MATO GROSSO DO SUL	61.741	72.316	70,8%	60,9%	155.375	329.305	58,1%	28,9%
PARANA	7.497	36.236	8,6%	30,5%	3.701	9.816	1,4%	0,9%
RIO GRANDE DO SUL	8	44			71	496		

Produto/Porto e Estado	Janeiro a Junho / 2022				Janeiro a Junho / 2023			
	Porto		Participação %		Porto		Participação %	
	Quilos	US\$	Quilos	US\$	Quilos	US\$	Quilos	US\$
<b>PORTO DE PARANAGUA - PR</b>								
16025000 PREPARACOES ALIMENTICIAS E CONSERVAS, DE BOVINOS								
SANTA CATARINA	605	3.053	0,7%	2,6%	677	3.106	0,3%	0,3%
SAO PAULO	352	1.992	0,4%	1,7%	93.235	788.498	34,8%	69,1%
<b>SubTotal Produto</b>	<b>87.171</b>	<b>118.718</b>			<b>267.575</b>	<b>1.141.427</b>		
02022010 QUARTOS DIANTEIROS NAO DESOSSADOS DE BOVINO, CONGELADOS								
GOIAS					313	4.379	46,9%	55,5%
MATO GROSSO DO SUL					164	2.409	24,6%	30,6%
SAO PAULO	77	520	100,0%	100,0%	191	1.095	28,6%	13,9%
<b>SubTotal Produto</b>	<b>77</b>	<b>520</b>			<b>668</b>	<b>7.883</b>		
02022020 QUARTOS TRASEIROS NAO DESOSSADOS DE BOVINO, CONGELADOS								
ESPIRITO SANTO	41	130	1,4%	0,6%				
PARANA	222	547	7,7%	2,7%	120	458	9,4%	5,3%
RIO DE JANEIRO	1.875	12.035	64,7%	59,1%				
SAO PAULO	759	7.659	26,2%	37,6%	1.163	8.170	90,6%	94,7%
<b>SubTotal Produto</b>	<b>2.897</b>	<b>20.371</b>			<b>1.283</b>	<b>8.628</b>		
02062910 RABOS DE BOVINO, CONGELADOS								
GOIAS	76.023	255.023	13,3%	13,4%	64.780	193.596	7,4%	6,0%
MATO GROSSO	212.807	658.311	37,1%	34,6%	345.599	1.285.975	39,4%	39,6%
MATO GROSSO DO SUL	149.094	472.135	26,0%	24,8%	95.723	320.187	10,9%	9,9%
MINAS GERAIS	2.161	6.654	0,4%	0,3%				
PARA	7.376	20.609	1,3%	1,1%	34.753	105.665	4,0%	3,3%
PARANA	1.986	8.205	0,3%	0,4%	1.813	8.491	0,2%	0,3%
RONDONIA	75.553	244.448	13,2%	12,8%	198.810	750.438	22,7%	23,1%
SANTA CATARINA	796	4.935	0,1%	0,3%	706	3.701	0,1%	0,1%
SAO PAULO	27.174	140.651	4,7%	7,4%	24.283	65.782	2,8%	2,0%
TOCANTINS	20.608	91.940	3,6%	4,8%	110.922	512.168	12,6%	15,8%
<b>SubTotal Produto</b>	<b>573.578</b>	<b>1.902.911</b>	<b>0,1%</b>		<b>877.389</b>	<b>3.246.003</b>	<b>0,1%</b>	<b>0,1%</b>
15021011 SEBO BOVINO, EM BRUTO								
GOIAS	84.271	172.020	57,0%	47,6%	296.064	456.764	39,0%	43,6%
MATO GROSSO					136.206	153.738	17,9%	14,7%
MATO GROSSO DO SUL					109.132	125.442	14,4%	12,0%
MINAS GERAIS					51.237	51.830	6,7%	5,0%
PARANA	52.024	57.754	35,2%	16,0%	15.509	24.041	2,0%	2,3%
RONDONIA					61.832	128.297	8,1%	12,3%
SAO PAULO	11.516	131.704	7,8%	36,4%	89.327	106.527	11,8%	10,2%
<b>SubTotal Produto</b>	<b>147.811</b>	<b>361.478</b>			<b>759.307</b>	<b>1.046.639</b>	<b>0,1%</b>	
05040011 TRIPAS DE BOVINOS, FRESCAS, REFRIG. CONGEL. SALG. DEFUMADAS								
GOIAS					16.000	59.480	9,5%	19,1%
PARANA	241.899	655.743	100,0%	100,0%	153.136	252.036	90,5%	80,9%
<b>SubTotal Produto</b>	<b>241.899</b>	<b>655.743</b>			<b>169.136</b>	<b>311.516</b>		
<b>PORTO DE RIO GRANDE - RS</b>								
02102000 CARNES DE BOVINOS, SALGADAS/EM SALMOURA/SECAS/DEFUMADAS								
RIO GRANDE DO SUL	66	226	100,0%	100,0%	42	141	34,4%	25,6%
SAO PAULO					80	409	65,6%	74,4%
<b>SubTotal Produto</b>	<b>66</b>	<b>226</b>			<b>122</b>	<b>550</b>		
02023000 CARNES DESOSSADAS DE BOVINO, CONGELADAS								
RIO GRANDE DO SUL	9.598.193	53.012.457	100,0%	100,0%	4.644.387	22.533.163	100,0%	100,0%
SANTA CATARINA					189	2.005		
SAO PAULO					80	1.305		
<b>SubTotal Produto</b>	<b>9.598.193</b>	<b>53.012.457</b>	<b>0,9%</b>	<b>0,9%</b>	<b>4.644.656</b>	<b>22.536.473</b>	<b>0,4%</b>	<b>0,5%</b>
02013000 CARNES DESOSSADAS DE BOVINO, FRESCAS OU REFRIGERADAS								
RIO GRANDE DO SUL	79.368	773.564	100,0%	100,0%	794	7.054	89,8%	88,1%
SAO PAULO					90	949	10,2%	11,9%
<b>SubTotal Produto</b>	<b>79.368</b>	<b>773.564</b>			<b>884</b>	<b>8.003</b>		
02062200 FIGADOS DE BOVINO, CONGELADOS								
RIO GRANDE DO SUL	123	422	100,0%	100,0%	185	614	90,2%	89,9%
SAO PAULO					20	69	9,8%	10,1%
<b>SubTotal Produto</b>	<b>123</b>	<b>422</b>			<b>205</b>	<b>683</b>		
02062100 LINGUAS DE BOVINO, CONGELADAS								
RIO GRANDE DO SUL	10.323	20.362	100,0%	100,0%	6.968	17.694	100,0%	100,0%
<b>SubTotal Produto</b>	<b>10.323</b>	<b>20.362</b>			<b>6.968</b>	<b>17.694</b>		

Produto/Porto e Estado	Janeiro a Junho / 2022				Janeiro a Junho / 2023			
	Porto		Participação %		Porto		Participação %	
	Quilos	US\$	Quilos	US\$	Quilos	US\$	Quilos	US\$
<b>PORTO DE RIO GRANDE - RS</b>								
<b>02061000 MIUDEZAS COMESTIVEIS DE BOVINO, FRESCAS OU REFRIGERADAS</b>								
RIO GRANDE DO SUL	358	1.570	100,0%	100,0%				
<b>SubTotal Produto</b>	<b>358</b>	<b>1.570</b>						
<b>02062990 OUTRAS MIUDEZAS COMESTIVEIS DE BOVINO, CONGELADAS</b>								
RIO GRANDE DO SUL	171.110	394.833	100,0%	100,0%	260.171	304.817	99,9%	99,8%
SANTA CATARINA					140	595	0,1%	0,2%
<b>SubTotal Produto</b>	<b>171.110</b>	<b>394.833</b>			<b>260.311</b>	<b>305.412</b>		
<b>02022090 OUTRAS PECAS NAO DESOSSADAS DE BOVINO, CONGELADAS</b>								
RIO GRANDE DO SUL	1.895	13.269	100,0%	100,0%	1.254	9.010	94,6%	97,3%
SANTA CATARINA					24	154	1,8%	1,7%
SAO PAULO					48	96	3,6%	1,0%
<b>SubTotal Produto</b>	<b>1.895</b>	<b>13.269</b>			<b>1.326</b>	<b>9.260</b>		
<b>15021019 OUTROS SEBOS BOVINOS</b>								
RIO GRANDE DO SUL	202.668	1.103.630	71,4%	63,5%	57.967	180.599	100,0%	100,0%
SANTA CATARINA	81.370	633.412	28,6%	36,5%				
<b>SubTotal Produto</b>	<b>284.038</b>	<b>1.737.042</b>			<b>57.967</b>	<b>180.599</b>		
<b>16025000 PREPARACOES ALIMENTICIAS E CONSERVAS, DE BOVINOS</b>								
RIO GRANDE DO SUL	14.680.370	71.869.832	100,0%	100,0%	12.478.809	59.265.149	100,0%	100,0%
SANTA CATARINA					35	206		
SAO PAULO					28	68		
<b>SubTotal Produto</b>	<b>14.680.370</b>	<b>71.869.832</b>	<b>1,4%</b>	<b>1,2%</b>	<b>12.478.872</b>	<b>59.265.423</b>	<b>1,2%</b>	<b>1,2%</b>
<b>02022010 QUARTOS DIANTEIROS NAO DESOSSADOS DE BOVINO, CONGELADOS</b>								
RIO GRANDE DO SUL	157.957	195.380	100,0%	100,0%	212.369	207.722	100,0%	100,0%
<b>SubTotal Produto</b>	<b>157.957</b>	<b>195.380</b>			<b>212.369</b>	<b>207.722</b>		
<b>02022020 QUARTOS TRASEIROS NAO DESOSSADOS DE BOVINO, CONGELADOS</b>								
RIO GRANDE DO SUL	3.897	39.135	100,0%	100,0%	3.824	39.793	100,0%	100,0%
<b>SubTotal Produto</b>	<b>3.897</b>	<b>39.135</b>			<b>3.824</b>	<b>39.793</b>		
<b>02062910 RABOS DE BOVINO, CONGELADOS</b>								
RIO GRANDE DO SUL	39.376	144.317	100,0%	100,0%	55.681	182.030	99,9%	99,8%
SANTA CATARINA					19	106		0,1%
SAO PAULO					40	195	0,1%	0,1%
<b>SubTotal Produto</b>	<b>39.376</b>	<b>144.317</b>			<b>55.740</b>	<b>182.331</b>		
<b>05040011 TRIPAS DE BOVINOS, FRESCAS, REFRIG.CONGEL.SALG.DEFUMADAS</b>								
RIO GRANDE DO SUL	69.940	209.344	100,0%	100,0%	73.481	238.549	99,9%	99,9%
SAO PAULO					40	132	0,1%	0,1%
<b>SubTotal Produto</b>	<b>69.940</b>	<b>209.344</b>			<b>73.521</b>	<b>238.681</b>		
<b>PORTO DE SANTOS - SP</b>								
<b>02102000 CARNES DE BOVINOS, SALGADAS/EM SALMOURA/SECAS/DEFUMADAS</b>								
ESPIRITO SANTO					60	402		
MINAS GERAIS	97.900	527.079	23,9%	23,9%	60.000	308.624	10,9%	10,5%
RIO DE JANEIRO					56	110		
SAO PAULO	312.044	1.674.833	76,1%	76,1%	491.083	2.626.133	89,1%	89,5%
<b>SubTotal Produto</b>	<b>409.944</b>	<b>2.201.912</b>			<b>551.199</b>	<b>2.935.269</b>	<b>0,1%</b>	<b>0,1%</b>
<b>02023000 CARNES DESOSSADAS DE BOVINO, CONGELADAS</b>								
ACRE	4.470	19.354						
BAHIA	563.605	1.946.220	0,1%	0,1%	370.883	1.386.514	0,1%	0,1%
ESPIRITO SANTO	483.698	2.174.273	0,1%	0,1%	1.056.997	5.774.654	0,2%	0,2%
GOIAS	96.987.812	582.581.833	15,2%	15,0%	84.532.882	422.744.611	17,4%	17,5%
MARANHAO	1.423.501	4.799.930	0,2%	0,1%	1.254.259	5.710.125	0,3%	0,2%
MATO GROSSO	145.394.637	863.916.126	22,8%	22,3%	80.491.190	392.557.371	16,5%	16,3%
MATO GROSSO DO SUL	29.198.029	162.672.026	4,6%	4,2%	18.814.097	88.855.115	3,9%	3,7%
MINAS GERAIS	90.654.173	567.516.184	14,2%	14,7%	76.683.964	387.391.123	15,8%	16,1%
PARA	19.114.714	118.460.893	3,0%	3,1%	25.600.852	130.486.663	5,3%	5,4%
PARANA	469.052	2.564.854	0,1%	0,1%	170.058	691.005		
RIO DE JANEIRO	20	212			276	1.650		
RIO GRANDE DO SUL	458.372	2.114.823	0,1%	0,1%	171.269	691.912		
RONDONIA	47.554.573	269.247.912	7,5%	7,0%	23.742.718	114.590.334	4,9%	4,8%
SAO PAULO	163.834.335	1.046.739.793	25,7%	27,0%	139.911.738	696.498.143	28,7%	28,9%
TOCANTINS	40.301.955	248.791.334	6,3%	6,4%	33.872.819	164.256.665	7,0%	6,8%
<b>SubTotal Produto</b>	<b>636.442.946</b>	<b>3.873.545.767</b>	<b>58,6%</b>	<b>62,2%</b>	<b>486.674.002</b>	<b>2.411.635.885</b>	<b>45,2%</b>	<b>48,8%</b>
<b>02013000 CARNES DESOSSADAS DE BOVINO, FRESCAS OU REFRIGERADAS</b>								

Produto/Porto e Estado	Janeiro a Junho / 2022				Janeiro a Junho / 2023			
	Porto		Participação %		Porto		Participação %	
	Quilos	US\$	Quilos	US\$	Quilos	US\$	Quilos	US\$
<b>PORTO DE SANTOS - SP</b>								
<b>02013000 CARNES DESOSSADAS DE BOVINO, FRESCAS OU REFRIGERADAS</b>								
BAHIA	954.838	5.141.801	3,2%	2,4%	1.568.848	7.536.834	5,5%	3,9%
ESPIRITO SANTO	460.750	2.671.027	1,5%	1,2%	65	361		
GOIAS	4.746.468	34.653.378	15,8%	15,9%	4.804.916	37.149.468	16,8%	19,3%
MARANHAO	26.555	150.073	0,1%	0,1%				
MATO GROSSO	7.301.893	55.696.741	24,3%	25,6%	8.715.336	59.722.047	30,4%	31,0%
MATO GROSSO DO SUL	6.705.760	47.226.131	22,3%	21,7%	3.982.166	26.519.670	13,9%	13,8%
MINAS GERAIS	1.362.473	9.360.895	4,5%	4,3%	1.370.383	8.440.920	4,8%	4,4%
PARA	604.999	3.896.871	2,0%	1,8%	112.299	641.157	0,4%	0,3%
PARANA	41	470			10	28		
RIO DE JANEIRO	100	454			1.260	8.433		
RONDONIA	3.303.917	19.084.931	11,0%	8,8%	2.680.481	14.290.347	9,4%	7,4%
SAO PAULO	3.789.461	35.301.322	12,6%	16,2%	3.763.984	29.761.645	13,1%	15,5%
TOCANTINS	753.084	4.429.419	2,5%	2,0%	1.631.196	8.393.329	5,7%	4,4%
<b>SubTotal Produto</b>	<b>30.010.339</b>	<b>217.613.513</b>	<b>2,8%</b>	<b>3,5%</b>	<b>28.630.944</b>	<b>192.464.239</b>	<b>2,7%</b>	<b>3,9%</b>
<b>02062200 FIGADOS DE BOVINO, CONGELADOS</b>								
GOIAS	675.366	1.249.170	37,2%	37,3%	402.080	726.766	21,8%	22,4%
MATO GROSSO	287.377	537.925	15,8%	16,1%	521.422	891.494	28,3%	27,5%
MATO GROSSO DO SUL	148.472	278.904	8,2%	8,3%	218.353	386.530	11,8%	11,9%
MINAS GERAIS	260.820	492.636	14,4%	14,7%	245.291	416.995	13,3%	12,9%
PARA	2.335	4.223	0,1%	0,1%	864	1.347		
PARANA					11	41		
RONDONIA	109.459	183.687	6,0%	5,5%	111.799	201.644	6,1%	6,2%
SAO PAULO	267.797	499.583	14,8%	14,9%	285.232	505.782	15,5%	15,6%
TOCANTINS	62.698	104.404	3,5%	3,1%	60.522	110.140	3,3%	3,4%
<b>SubTotal Produto</b>	<b>1.814.324</b>	<b>3.350.532</b>	<b>0,2%</b>	<b>0,1%</b>	<b>1.845.574</b>	<b>3.240.739</b>	<b>0,2%</b>	<b>0,1%</b>
<b>02062100 LINGUAS DE BOVINO, CONGELADAS</b>								
ACRE	30.809	81.889	0,9%	0,8%	20.662	33.500	0,4%	0,3%
BAHIA	45.284	135.196	1,4%	1,4%	932	2.363		
ESPIRITO SANTO	9.213	26.800	0,3%	0,3%	2.502	6.042	0,1%	
GOIAS	329.301	1.056.088	9,9%	10,8%	490.844	1.477.431	9,9%	11,6%
MARANHAO	113.246	288.941	3,4%	3,0%	32.259	59.939	0,7%	0,5%
MATO GROSSO	419.935	1.218.518	12,6%	12,5%	694.227	1.884.271	14,0%	14,8%
MATO GROSSO DO SUL	270.334	803.622	8,1%	8,2%	543.420	1.450.098	11,0%	11,4%
MINAS GERAIS	328.557	961.490	9,9%	9,8%	495.555	1.255.899	10,0%	9,9%
PARA	183.523	535.907	5,5%	5,5%	198.222	456.289	4,0%	3,6%
PARANA	54.704	109.167	1,6%	1,1%	791	1.317		
RIO DE JANEIRO					25	65		
RIO GRANDE DO SUL	1.127	2.594						
RONDONIA	253.918	811.956	7,6%	8,3%	349.704	1.118.612	7,1%	8,8%
SAO PAULO	1.044.187	2.952.106	31,3%	30,2%	1.879.186	4.195.947	37,9%	33,0%
TOCANTINS	248.314	779.573	7,5%	8,0%	244.406	759.601	4,9%	6,0%
<b>SubTotal Produto</b>	<b>3.332.452</b>	<b>9.763.847</b>	<b>0,3%</b>	<b>0,2%</b>	<b>4.952.735</b>	<b>12.701.374</b>	<b>0,5%</b>	<b>0,3%</b>
<b>02061000 MIUDEZAS COMESTIVEIS DE BOVINO, FRESCAS OU REFRIGERADAS</b>								
GOIAS					61	686	1,2%	13,9%
PARA					5.006	4.000	97,1%	81,1%
SAO PAULO	179	540	100,0%	100,0%	88	245	1,7%	5,0%
<b>SubTotal Produto</b>	<b>179</b>	<b>540</b>			<b>5.155</b>	<b>4.931</b>		
<b>15021090 OUTRAS GORDURAS BOVINAS</b>								
MATO GROSSO	58.718	60.341	85,5%	85,8%				
RONDONIA	9.960	9.960	14,5%	14,2%				
<b>SubTotal Produto</b>	<b>68.678</b>	<b>70.301</b>						
<b>02062990 OUTRAS MIUDEZAS COMESTIVEIS DE BOVINO, CONGELADAS</b>								
ACRE	293.879	884.040	0,8%	1,1%	355.151	676.474	0,9%	1,0%
BAHIA	102.976	144.424	0,3%	0,2%	75.489	87.611	0,2%	0,1%
ESPIRITO SANTO	36.126	78.887	0,1%	0,1%	5.979	7.700		
GOIAS	5.425.564	12.579.972	14,3%	15,0%	7.180.473	11.685.482	17,9%	17,8%
MARANHAO	938.042	3.066.640	2,5%	3,7%	732.200	1.671.224	1,8%	2,5%
MATO GROSSO	4.949.825	9.682.442	13,1%	11,6%	4.335.996	5.083.488	10,8%	7,7%
MATO GROSSO DO SUL	2.187.220	4.658.804	5,8%	5,6%	2.611.947	4.161.406	6,5%	6,3%
MINAS GERAIS	4.426.706	8.229.020	11,7%	9,8%	3.777.603	4.691.096	9,4%	7,1%
PARA	1.690.476	3.311.094	4,5%	4,0%	1.599.848	2.352.933	4,0%	3,6%

Produto/Porto e Estado	Janeiro a Junho / 2022				Janeiro a Junho / 2023			
	Porto		Participação %		Porto		Participação %	
	Quilos	US\$	Quilos	US\$	Quilos	US\$	Quilos	US\$
<b>PORTO DE SANTOS - SP</b>								
<b>02062990 OUTRAS MIUDEZAS COMESTIVEIS DE BOVINO, CONGELADAS</b>								
PARANA	567.638	1.340.651	1,5%	1,6%	969.333	1.651.236	2,4%	2,5%
PERNAMBUCO					25.448	21.863	0,1%	
RIO DE JANEIRO					42	91		
RIO GRANDE DO SUL	199.839	362.267	0,5%	0,4%	57.546	50.878	0,1%	0,1%
RONDONIA	2.952.557	6.346.522	7,8%	7,6%	3.109.936	4.399.957	7,8%	6,7%
SAO PAULO	12.443.538	29.740.099	32,9%	35,5%	13.789.798	27.483.773	34,5%	41,8%
TOCANTINS	1.632.742	3.393.563	4,3%	4,0%	1.375.849	1.769.769	3,4%	2,7%
<b>SubTotal Produto</b>	<b>37.847.128</b>	<b>83.818.425</b>	<b>3,5%</b>	<b>1,3%</b>	<b>40.002.638</b>	<b>65.794.981</b>	<b>3,7%</b>	<b>1,3%</b>
<b>02022090 OUTRAS PECAS NAO DESOSSADAS DE BOVINO, CONGELADAS</b>								
ESPIRITO SANTO	221	1.676			186	1.157		
GOIAS	92.076	312.348	5,9%	8,1%	108.099	391.822	6,7%	6,8%
MARANHAO	994	3.853	0,1%	0,1%	25.692	85.773	1,6%	1,5%
MATO GROSSO	131.294	526.585	8,5%	13,6%	157.235	456.990	9,7%	8,0%
MATO GROSSO DO SUL	2.612	10.115	0,2%	0,3%	13.778	48.095	0,8%	0,8%
MINAS GERAIS	260.562	767.158	16,8%	19,8%	224.231	2.104.273	13,8%	36,7%
PARA	278.185	444.547	17,9%	11,5%	163.566	298.567	10,1%	5,2%
PARANA	40	48			107	432		
RIO DE JANEIRO					20	106		
RONDONIA	290.997	510.589	18,7%	13,2%	254.924	623.936	15,7%	10,9%
SAO PAULO	163.347	406.715	10,5%	10,5%	365.140	976.150	22,5%	17,0%
TOCANTINS	332.529	890.267	21,4%	23,0%	310.712	744.670	19,1%	13,0%
<b>SubTotal Produto</b>	<b>1.552.857</b>	<b>3.873.901</b>	<b>0,1%</b>	<b>0,1%</b>	<b>1.623.690</b>	<b>5.731.971</b>	<b>0,2%</b>	<b>0,1%</b>
<b>15021019 OUTROS SEBOS BOVINOS</b>								
ESPIRITO SANTO	564	3.180						
GOIAS	2.376.725	4.527.110	49,1%	45,9%	2.918.106	3.653.209	55,6%	46,8%
MATO GROSSO	722.845	1.365.483	14,9%	13,8%	632.814	1.079.129	12,1%	13,8%
MATO GROSSO DO SUL	85.754	180.314	1,8%	1,8%	139.985	192.701	2,7%	2,5%
MINAS GERAIS	705.937	1.615.017	14,6%	16,4%	828.705	1.517.861	15,8%	19,4%
PARA	9.748	8.686	0,2%	0,1%	41.346	36.021	0,8%	0,5%
RONDONIA	110.365	280.285	2,3%	2,8%	37.847	122.981	0,7%	1,6%
SAO PAULO	682.650	1.576.818	14,1%	16,0%	509.782	1.044.030	9,7%	13,4%
TOCANTINS	145.128	314.393	3,0%	3,2%	138.043	166.017	2,6%	2,1%
<b>SubTotal Produto</b>	<b>4.839.716</b>	<b>9.871.286</b>	<b>0,4%</b>	<b>0,2%</b>	<b>5.246.628</b>	<b>7.811.949</b>	<b>0,5%</b>	<b>0,2%</b>
<b>05100010 PANCREAS DE BOVINOS, P/PREPAR.PROD.FARMACEUT.FRESCAS, ETC</b>								
MATO GROSSO	685	1.586	8,3%	8,3%				
MATO GROSSO DO SUL	2.656	6.152	32,2%	32,2%				
MINAS GERAIS	1.114	2.580	13,5%	13,5%				
SAO PAULO	3.787	8.774	45,9%	46,0%				
<b>SubTotal Produto</b>	<b>8.242</b>	<b>19.092</b>						
<b>16025000 PREPARACOES ALIMENTICIAS E CONSERVAS, DE BOVINOS</b>								
ESPIRITO SANTO	24	78			77	205		
MATO GROSSO	27.860	10.286	0,1%		22.680	55.718	0,1%	
MATO GROSSO DO SUL	155.898	147.915	0,5%		35.708	87.412	0,1%	
MINAS GERAIS	35.916	103.180	0,1%		8.518	22.829		
PARANA	223	162			99	333		
RIO DE JANEIRO	1.717.033	32.249.748	5,0%	10,6%	840.341	17.003.421	2,6%	6,3%
RIO GRANDE DO SUL	335.619	1.324.239	1,0%	0,4%	29.780	113.385	0,1%	
RONDONIA	1.131	3.082						
SAO PAULO	32.303.071	269.671.706	93,4%	88,9%	32.001.174	252.802.297	97,2%	93,6%
<b>SubTotal Produto</b>	<b>34.576.775</b>	<b>303.510.396</b>	<b>3,2%</b>	<b>4,9%</b>	<b>32.938.377</b>	<b>270.085.600</b>	<b>3,1%</b>	<b>5,5%</b>
<b>02022010 QUARTOS DIANTEIROS NAO DESOSSADOS DE BOVINO, CONGELADOS</b>								
ESPIRITO SANTO	49	35	1,9%	0,2%	5	4		
GOIAS					44	669		
RONDONIA					532.672	2.129.456	99,2%	99,0%
SAO PAULO	2.484	16.754	98,1%	99,8%	4.392	21.875	0,8%	1,0%
<b>SubTotal Produto</b>	<b>2.533</b>	<b>16.789</b>			<b>537.113</b>	<b>2.152.004</b>		
<b>02022020 QUARTOS TRASEIROS NAO DESOSSADOS DE BOVINO, CONGELADOS</b>								
ESPIRITO SANTO	51	200	0,2%	0,1%				
GOIAS					85	1.325		0,1%
MATO GROSSO	13.658	40.814	48,2%	23,9%				
PARANA	110	168	0,4%	0,1%	22	117		

Produto/Porto e Estado	Janeiro a Junho / 2022				Janeiro a Junho / 2023			
	Porto		Participação %		Porto		Participação %	
	Quilos	US\$	Quilos	US\$	Quilos	US\$	Quilos	US\$
<b>PORTO DE SANTOS - SP</b>								
<b>02022020 QUARTOS TRASEIROS NAO DESOSSADOS DE BOVINO, CONGELADOS</b>								
RIO DE JANEIRO					50	294		
RONDONIA					570.299	2.279.929	96,8%	93,9%
SAO PAULO	14.503	129.413	51,2%	75,9%	18.406	146.723	3,1%	6,0%
<b>SubTotal Produto</b>	<b>28.322</b>	<b>170.595</b>			<b>588.862</b>	<b>2.428.388</b>	<b>0,1%</b>	
<b>02062910 RABOS DE BOVINO, CONGELADOS</b>								
GOIAS	515.975	1.717.167	18,6%	18,5%	228.070	713.842	13,4%	12,0%
MARANHAO	110.618	298.830	4,0%	3,2%	26.789	72.329	1,6%	1,2%
MATO GROSSO	459.631	1.541.892	16,5%	16,6%	336.000	1.181.001	19,7%	19,9%
MATO GROSSO DO SUL	170.277	541.781	6,1%	5,8%	173.399	548.872	10,2%	9,3%
MINAS GERAIS	517.505	1.679.558	18,6%	18,1%	310.563	1.117.425	18,2%	18,9%
PARA	95.723	285.671	3,4%	3,1%	46.469	143.089	2,7%	2,4%
PARANA	44	50			62	276		
RIO GRANDE DO SUL	15.766	49.855	0,6%	0,5%				
RONDONIA	265.577	1.057.595	9,6%	11,4%	192.956	826.122	11,3%	13,9%
SAO PAULO	460.720	1.525.855	16,6%	16,5%	276.074	956.599	16,2%	16,1%
TOCANTINS	167.113	575.436	6,0%	6,2%	117.411	365.003	6,9%	6,2%
<b>SubTotal Produto</b>	<b>2.778.949</b>	<b>9.273.690</b>	<b>0,3%</b>	<b>0,1%</b>	<b>1.707.793</b>	<b>5.924.558</b>	<b>0,2%</b>	<b>0,1%</b>
<b>15021012 SEBO BOVINO FUNDIDO (INCLUINDO O PREMIER JUS)</b>								
MATO GROSSO					1.253.375	1.489.694	11,7%	11,5%
MATO GROSSO DO SUL					2.200.407	2.803.698	20,6%	21,6%
PARA					1.537.955	1.816.933	14,4%	14,0%
SANTA CATARINA					122.499	143.675	1,1%	1,1%
SAO PAULO					5.585.871	6.751.398	52,2%	51,9%
<b>SubTotal Produto</b>					<b>10.700.107</b>	<b>13.005.398</b>	<b>1,0%</b>	<b>0,3%</b>
<b>15021011 SEBO BOVINO, EM BRUTO</b>								
GOIAS	285.522	828.519	19,8%	24,1%	205.951	303.219	4,8%	5,3%
MATO GROSSO	347.322	630.676	24,1%	18,3%	142.418	158.284	3,3%	2,8%
MINAS GERAIS	20.175	68.036	1,4%	2,0%	3.557.050	4.638.929	82,9%	81,3%
PARANA	5.570	7.093	0,4%	0,2%				
RONDONIA	295.941	847.223	20,5%	24,6%	232.128	359.030	5,4%	6,3%
SAO PAULO	471.766	988.055	32,7%	28,7%	155.387	244.565	3,6%	4,3%
TOCANTINS	14.409	72.195	1,0%	2,1%				
<b>SubTotal Produto</b>	<b>1.440.705</b>	<b>3.441.797</b>	<b>0,1%</b>	<b>0,1%</b>	<b>4.292.934</b>	<b>5.704.027</b>	<b>0,4%</b>	<b>0,1%</b>
<b>05040011 TRIPAS DE BOVINOS, FRESCAS, REFRIG. CONGEL. SALG. DEFUMADAS</b>								
BAHIA	13.875	39.502	0,1%	0,1%				
GOIAS	1.162.128	4.589.019	12,4%	12,6%	1.488.513	4.948.759	13,1%	12,8%
MATO GROSSO	125.548	349.516	1,3%	1,0%	482.746	802.999	4,2%	2,1%
MATO GROSSO DO SUL	134.086	337.406	1,4%	0,9%	114.931	199.594	1,0%	0,5%
MINAS GERAIS	2.320.604	8.543.567	24,7%	23,4%	2.900.804	9.061.900	25,4%	23,4%
PARA	309.513	761.020	3,3%	2,1%	866.685	1.475.520	7,6%	3,8%
PARANA	47.129	112.098	0,5%	0,3%	114.246	280.170	1,0%	0,7%
RONDONIA	18.777	57.475	0,2%	0,2%	60.285	178.264	0,5%	0,5%
SAO PAULO	4.875.328	20.693.663	51,9%	56,6%	5.003.487	21.156.746	43,9%	54,6%
TOCANTINS	386.858	1.067.230	4,1%	2,9%	371.500	616.564	3,3%	1,6%
<b>SubTotal Produto</b>	<b>9.393.846</b>	<b>36.550.496</b>	<b>0,9%</b>	<b>0,6%</b>	<b>11.403.197</b>	<b>38.720.516</b>	<b>1,1%</b>	<b>0,8%</b>
<b>PORTO DE SAO FRANCISCO DO SUL - SC</b>								
<b>02102000 CARNES DE BOVINOS, SALGADAS/EM SALMOURA/SECAS/DEFUMADAS</b>								
MARANHAO					12	149		
MATO GROSSO DO SUL					263.422	1.350.909	99,8%	99,7%
PARANA					80	336		
SANTA CATARINA	302	2.438	100,0%	100,0%	563	3.988	0,2%	0,3%
<b>SubTotal Produto</b>	<b>302</b>	<b>2.438</b>			<b>264.077</b>	<b>1.355.382</b>		
<b>02023000 CARNES DESOSSADAS DE BOVINO, CONGELADAS</b>								
GOIAS	760.748	5.043.542	3,4%	4,2%	2.115.990	10.478.191	5,5%	5,7%
MARANHAO					20	92		
MATO GROSSO	6.468.771	39.777.988	28,8%	33,4%	22.653.072	110.715.409	59,3%	60,5%
MATO GROSSO DO SUL	10.699.151	48.329.239	47,6%	40,5%	6.686.094	29.956.290	17,5%	16,4%
PARA	52.946	224.938	0,2%	0,2%	51.652	267.682	0,1%	0,1%
PARANA	28.052	192.750	0,1%	0,2%	1.381	10.183		
RIO GRANDE DO SUL	975.917	7.007.616	4,3%	5,9%	2.150.885	10.013.217	5,6%	5,5%
RONDONIA	2.402.990	11.800.673	10,7%	9,9%	3.409.859	15.620.121	8,9%	8,5%



Produto/Porto e Estado	Janeiro a Junho / 2022				Janeiro a Junho / 2023			
	Porto		Participação %		Porto		Participação %	
	Quilos	US\$	Quilos	US\$	Quilos	US\$	Quilos	US\$
<b>PORTO DE SAO FRANCISCO DO SUL - SC</b>								
<b>02023000 CARNES DESOSSADAS DE BOVINO, CONGELADAS</b>								
SANTA CATARINA	4.193	32.342			4.590	32.067		
SAO PAULO	886.835	5.776.521	3,9%	4,8%	1.113.011	5.768.362	2,9%	3,2%
TOCANTINS	178.436	1.087.209	0,8%	0,9%	28.438	100.793	0,1%	0,1%
<b>SubTotal Produto</b>	<b>22.458.039</b>	<b>119.272.818</b>	<b>2,1%</b>	<b>1,9%</b>	<b>38.214.992</b>	<b>182.962.407</b>	<b>3,5%</b>	<b>3,7%</b>
<b>02013000 CARNES DESOSSADAS DE BOVINO, FRESCAS OU REFRIGERADAS</b>								
PARANA	87	288	0,7%	0,2%	160	944	13,9%	10,1%
RIO GRANDE DO SUL	11.950	131.458	96,8%	97,5%				
SANTA CATARINA	309	3.065	2,5%	2,3%	992	8.370	86,1%	89,9%
<b>SubTotal Produto</b>	<b>12.346</b>	<b>134.811</b>			<b>1.152</b>	<b>9.314</b>		
<b>02062200 FIGADOS DE BOVINO, CONGELADOS</b>								
GOIAS					27.098	48.912	17,8%	20,3%
MATO GROSSO					102.195	156.305	67,3%	64,7%
MATO GROSSO DO SUL					984	1.997	0,6%	0,8%
PARANA					35	111		
RIO GRANDE DO SUL					21.470	34.053	14,1%	14,1%
SANTA CATARINA	120	463	100,0%	100,0%	69	128		0,1%
<b>SubTotal Produto</b>	<b>120</b>	<b>463</b>			<b>151.851</b>	<b>241.506</b>		
<b>02062100 LINGUAS DE BOVINO, CONGELADAS</b>								
MATO GROSSO	38.738	102.573	99,6%	99,3%	51.335	73.164	99,3%	98,5%
PARANA	25	50	0,1%		42	145	0,1%	0,2%
SANTA CATARINA	145	655	0,4%	0,6%	295	987	0,6%	1,3%
<b>SubTotal Produto</b>	<b>38.908</b>	<b>103.278</b>			<b>51.672</b>	<b>74.296</b>		
<b>02061000 MIUDEZAS COMESTIVEIS DE BOVINO, FRESCAS OU REFRIGERADAS</b>								
PARANA					15	44	100,0%	100,0%
SANTA CATARINA	23	75	100,0%	100,0%				
<b>SubTotal Produto</b>	<b>23</b>	<b>75</b>			<b>15</b>	<b>44</b>		
<b>02062990 OUTRAS MIUDEZAS COMESTIVEIS DE BOVINO, CONGELADAS</b>								
ACRE	6.285	19.067	0,4%	0,5%				
GOIAS	107.655	287.467	6,4%	6,9%	71.624	112.537	5,3%	7,6%
MATO GROSSO	399.491	968.078	23,6%	23,4%	764.504	741.848	57,0%	50,2%
MATO GROSSO DO SUL	746.111	1.773.421	44,1%	42,8%	317.869	342.672	23,7%	23,2%
MINAS GERAIS	59.262	159.530	3,5%	3,9%	52.805	80.444	3,9%	5,4%
PARANA	356	833			199	467		
RIO GRANDE DO SUL	6.375	13.422	0,4%	0,3%	25.670	32.456	1,9%	2,2%
RONDONIA	332.072	824.683	19,6%	19,9%	101.468	157.221	7,6%	10,6%
SANTA CATARINA	900	3.923	0,1%	0,1%	318	1.260		0,1%
SAO PAULO	33.860	91.296	2,0%	2,2%	4.191	5.433	0,3%	0,4%
TOCANTINS					3.046	3.949	0,2%	0,3%
<b>SubTotal Produto</b>	<b>1.692.367</b>	<b>4.141.720</b>	<b>0,2%</b>	<b>0,1%</b>	<b>1.341.694</b>	<b>1.478.287</b>	<b>0,1%</b>	
<b>02022090 OUTRAS PECAS NAO DESOSSADAS DE BOVINO, CONGELADAS</b>								
MARANHAO					10	56		0,1%
MATO GROSSO	3.606	13.669	26,5%	27,9%	11.658	34.896	29,3%	37,2%
MATO GROSSO DO SUL	8.968	29.882	65,9%	60,9%				
PARANA	293	1.201	2,2%	2,4%	444	2.277	1,1%	2,4%
RONDONIA					27.021	53.266	68,0%	56,7%
SANTA CATARINA	651	3.892	4,8%	7,9%	572	3.030	1,4%	3,2%
SAO PAULO	94	422	0,7%	0,9%	61	338	0,2%	0,4%
<b>SubTotal Produto</b>	<b>13.612</b>	<b>49.066</b>			<b>39.766</b>	<b>93.863</b>		
<b>15021019 OUTROS SEBOS BOVINOS</b>								
MATO GROSSO					109.998	141.072	100,0%	100,0%
MATO GROSSO DO SUL	27.221	39.986	100,0%	100,0%				
<b>SubTotal Produto</b>	<b>27.221</b>	<b>39.986</b>			<b>109.998</b>	<b>141.072</b>		
<b>16025000 PREPARACOES ALIMENTICIAS E CONSERVAS, DE BOVINOS</b>								
MARANHAO					18	136		
MATO GROSSO DO SUL	32.799	85.368	69,7%	62,7%				
PARANA	79	379	0,2%	0,3%	5.388	40.890	2,4%	5,3%
RIO GRANDE DO SUL	13.448	46.908	28,6%	34,4%	220.607	729.476	97,4%	94,3%
SANTA CATARINA	648	2.985	1,4%	2,2%	396	2.193	0,2%	0,3%
SAO PAULO	79	544	0,2%	0,4%	160	922	0,1%	0,1%
<b>SubTotal Produto</b>	<b>47.053</b>	<b>136.184</b>			<b>226.569</b>	<b>773.617</b>		
<b>02022010 QUARTOS DIANTEIROS NAO DESOSSADOS DE BOVINO, CONGELADOS</b>								

Produto/Porto e Estado	Janeiro a Junho / 2022				Janeiro a Junho / 2023			
	Porto		Participação %		Porto		Participação %	
	Quilos	US\$	Quilos	US\$	Quilos	US\$	Quilos	US\$
<b>PORTO DE SAO FRANCISCO DO SUL - SC</b>								
<b>02022010 QUARTOS DIANTEIROS NAO DESOSSADOS DE BOVINO, CONGELADOS</b>								
MARANHAO					40	339	36,0%	42,4%
RIO GRANDE DO SUL	25.550	31.938	99,9%	99,4%				
SAO PAULO	28	203	0,1%	0,6%	71	460	64,0%	57,6%
<b>SubTotal Produto</b>	<b>25.578</b>	<b>32.141</b>			<b>111</b>	<b>799</b>		
<b>02022020 QUARTOS TRASEIROS NAO DESOSSADOS DE BOVINO, CONGELADOS</b>								
MARANHAO					20	236	2,5%	3,7%
SAO PAULO	507	4.752	100,0%	100,0%	789	6.103	97,5%	96,3%
<b>SubTotal Produto</b>	<b>507</b>	<b>4.752</b>			<b>809</b>	<b>6.339</b>		
<b>02062910 RABOS DE BOVINO, CONGELADOS</b>								
GOIAS					5.849	15.332	10,9%	9,7%
MATO GROSSO	12.254	42.536	12,7%	14,6%	38.916	112.800	72,2%	71,4%
MATO GROSSO DO SUL	83.087	245.190	86,3%	83,9%				
PARA					3.009	12.186	5,6%	7,7%
PARANA	133	419	0,1%	0,1%	263	1.423	0,5%	0,9%
SANTA CATARINA	775	4.140	0,8%	1,4%	504	2.234	0,9%	1,4%
SAO PAULO					5.351	14.028	9,9%	8,9%
<b>SubTotal Produto</b>	<b>96.249</b>	<b>292.285</b>			<b>53.892</b>	<b>158.003</b>		
<b>15021011 SEBO BOVINO, EM BRUTO</b>								
MATO GROSSO	27.870	45.994	100,0%	100,0%				
<b>SubTotal Produto</b>	<b>27.870</b>	<b>45.994</b>						
<b>05040011 TRIPAS DE BOVINOS, FRESCAS, REFRIG. CONGEL. SALG. DEFUMADAS</b>								
MATO GROSSO					88.387	100.614	88,3%	89,3%
PARANA	750.341	1.961.399	100,0%	100,0%				
RIO GRANDE DO SUL					11.740	12.056	11,7%	10,7%
<b>SubTotal Produto</b>	<b>750.341</b>	<b>1.961.399</b>	<b>0,1%</b>		<b>100.127</b>	<b>112.670</b>		
<b>Total</b>	<b>1.072.253.779</b>	<b>6.166.890.353</b>	<b>98,8%</b>	<b>99,0%</b>	<b>1.062.822.754</b>	<b>4.882.406.144</b>	<b>98,7%</b>	<b>98,9%</b>
<b>Demais Portos e Vias de Transporte</b>	<b>13.341.393</b>	<b>64.010.391</b>	<b>1,2%</b>	<b>1,0%</b>	<b>13.957.063</b>	<b>54.821.809</b>	<b>1,3%</b>	<b>1,1%</b>
<b>Total Brasil</b>	<b>1.085.595.172</b>	<b>6.230.900.744</b>	<b>100,0%</b>	<b>100,0%</b>	<b>1.076.779.817</b>	<b>4.937.227.953</b>	<b>100,0%</b>	<b>100,0%</b>

# ABRAFRIGO

## ASSOCIAÇÃO BRASILEIRA DE FRIGORÍFICOS

Exportação de Carnes e Derivados de Bovinos - Janeiro a Junho / 2023 (10 principais portos - UF/produtos)

Porto e Estado	Janeiro a Junho / 2022				Janeiro a Junho / 2023			
	Porto		Participação %		Porto		Participação %	
	Quilos	US\$	Quilos	US\$	Quilos	US\$	Quilos	US\$
<b>ALF - BELEM - PA</b>								
ESPIRITO SANTO	130	678						
MARANHAO	257	2.358			1.329	10.230		
MATO GROSSO	1.837.554	11.097.582	5,0%	4,9%	210.057	1.012.409	1,2%	1,3%
PARA	33.826.156	211.308.157	92,2%	92,9%	15.949.711	71.902.564	90,2%	90,0%
PARANA	26.785	119.911	0,1%	0,1%				
SAO PAULO					27.474	83.237	0,2%	0,1%
TOCANTINS	994.307	4.931.758	2,7%	2,2%	1.487.694	6.925.930	8,4%	8,7%
<b>SubTotal Porto</b>	<b>36.685.189</b>	<b>227.460.444</b>	<b>3,4%</b>	<b>3,7%</b>	<b>17.676.265</b>	<b>79.934.370</b>	<b>1,6%</b>	<b>1,6%</b>
<b>ALF - DIONISIO CERQUEIRA - SC</b>								
GOIAS	1.223.558	6.248.906	12,7%	12,5%	1.710.624	8.102.483	11,5%	11,5%
MATO GROSSO	926.048	4.420.228	9,6%	8,8%	3.148.949	14.221.924	21,2%	20,2%
MATO GROSSO DO SUL	5.802.059	30.644.330	60,2%	61,2%	5.965.388	29.583.960	40,2%	41,9%
MINAS GERAIS	120.615	523.093	1,3%	1,0%	286.765	1.404.145	1,9%	2,0%
RONDONIA	1.449.606	7.632.308	15,1%	15,3%	3.445.905	15.941.163	23,2%	22,6%
SAO PAULO	61.230	358.515	0,6%	0,7%	270.537	1.287.297	1,8%	1,8%
TOCANTINS	48.520	210.499	0,5%	0,4%				
<b>SubTotal Porto</b>	<b>9.631.636</b>	<b>50.037.879</b>	<b>0,9%</b>	<b>0,8%</b>	<b>14.828.168</b>	<b>70.540.972</b>	<b>1,4%</b>	<b>1,4%</b>
<b>ALF - PORTO ALEGRE</b>								
MATO GROSSO					4.987.920	6.555.346	14,3%	14,9%
MATO GROSSO DO SUL					5.976.740	8.100.160	17,2%	18,4%
PARA	998.200	1.497.300	5,0%	5,2%	3.960.400	5.153.443	11,4%	11,7%
RIO GRANDE DO SUL	18.838.689	27.239.849	95,0%	94,8%	19.558.647	23.784.425	56,2%	54,1%
SANTA CATARINA					291.620	335.363	0,8%	0,8%
<b>SubTotal Porto</b>	<b>19.836.889</b>	<b>28.737.149</b>	<b>1,8%</b>	<b>0,5%</b>	<b>34.775.327</b>	<b>43.928.737</b>	<b>3,2%</b>	<b>0,9%</b>
<b>IRF - CHUI - RS</b>								
BAHIA					68.666	308.104	0,6%	0,6%
ESPIRITO SANTO	226.381	1.169.527	2,7%	2,9%				
GOIAS	933.491	4.883.046	11,2%	12,2%	2.995.182	14.218.110	26,7%	28,6%
MARANHAO	939.787	4.763.897	11,3%	11,9%	1.393.035	6.212.636	12,4%	12,5%
MATO GROSSO	680.032	3.280.015	8,2%	8,2%	2.182.504	9.148.142	19,5%	18,4%
MATO GROSSO DO SUL	422.688	1.981.601	5,1%	4,9%	856.594	3.796.735	7,6%	7,6%
MINAS GERAIS	227.093	1.107.110	2,7%	2,8%	180.300	776.552	1,6%	1,6%
PARANA	1.406.352	6.737.252	16,9%	16,8%	611.416	2.566.272	5,5%	5,2%
RIO GRANDE DO SUL	822.503	4.011.262	9,9%	10,0%	506.903	2.178.066	4,5%	4,4%
RONDONIA	822.445	3.074.453	9,9%	7,7%	867.371	3.265.478	7,7%	6,6%
SANTA CATARINA	223.764	1.214.688	2,7%	3,0%				
SAO PAULO	1.602.246	7.903.263	19,3%	19,7%	1.549.391	7.257.183	13,8%	14,6%
<b>SubTotal Porto</b>	<b>8.306.782</b>	<b>40.126.114</b>	<b>0,8%</b>	<b>0,6%</b>	<b>11.211.362</b>	<b>49.727.278</b>	<b>1,0%</b>	<b>1,0%</b>
<b>IRF - SAO BORJA - RS</b>								
GOIAS	640.683	3.733.822	2,9%	3,3%	2.819.202	14.430.087	9,5%	9,9%
MATO GROSSO	4.340.273	20.919.137	19,7%	18,4%	7.865.579	36.948.960	26,4%	25,3%
MATO GROSSO DO SUL	8.138.306	42.571.511	36,9%	37,5%	9.392.469	46.162.059	31,5%	31,6%
MINAS GERAIS	803.761	4.630.606	3,6%	4,1%	1.111.278	5.447.085	3,7%	3,7%
PARANA	436.870	2.115.517	2,0%	1,9%	618.430	3.332.508	2,1%	2,3%
RIO GRANDE DO SUL					539.071	2.065.317	1,8%	1,4%
RONDONIA	6.344.088	31.754.839	28,7%	28,0%	5.048.704	24.733.260	16,9%	16,9%
SANTA CATARINA	43.379	218.722	0,2%	0,2%				
SAO PAULO	973.723	6.164.100	4,4%	5,4%	2.137.696	11.671.226	7,2%	8,0%
TOCANTINS	354.156	1.452.025	1,6%	1,3%	292.345	1.289.929	1,0%	0,9%
<b>SubTotal Porto</b>	<b>22.075.239</b>	<b>113.560.279</b>	<b>2,0%</b>	<b>1,8%</b>	<b>29.824.774</b>	<b>146.080.431</b>	<b>2,8%</b>	<b>3,0%</b>
<b>ITAJAI - SC</b>								
ACRE	6.992	22.396						
BAHIA	82.064	275.398	0,2%	0,1%				
GOIAS	2.453.579	15.887.709	5,1%	6,4%	3.171.789	13.988.968	9,6%	9,7%
MATO GROSSO	16.734.594	94.666.954	34,4%	38,3%	6.321.931	25.261.980	19,0%	17,6%
MATO GROSSO DO SUL	11.896.731	52.510.910	24,5%	21,2%	2.130.490	8.561.353	6,4%	6,0%
MINAS GERAIS	85.258	402.071	0,2%	0,2%	90.920	294.313	0,3%	0,2%
PARA	117.245	470.527	0,2%	0,2%				
PARANA	357.768	1.753.202	0,7%	0,7%	181.391	679.388	0,5%	0,5%
RIO DE JANEIRO					1.083	8.626		
RIO GRANDE DO SUL	3.554.213	19.322.525	7,3%	7,8%	3.495.561	15.798.347	10,5%	11,0%

Porto e Estado	Janeiro a Junho / 2022				Janeiro a Junho / 2023			
	Porto		Participação %		Porto		Participação %	
	Quilos	US\$	Quilos	US\$	Quilos	US\$	Quilos	US\$
<b>ITAJAI - SC</b>								
RONDONIA	9.933.548	41.483.378	20,4%	16,8%	11.023.394	47.707.939	33,2%	33,2%
SANTA CATARINA	921.420	3.553.209	1,9%	1,4%	547.310	1.868.260	1,6%	1,3%
SAO PAULO	2.242.490	16.260.057	4,6%	6,6%	5.290.800	26.052.570	15,9%	18,1%
TOCANTINS	195.731	847.658	0,4%	0,3%	951.905	3.428.934	2,9%	2,4%
<b>SubTotal Porto</b>	<b>48.581.633</b>	<b>247.455.994</b>	<b>4,5%</b>	<b>4,0%</b>	<b>33.206.574</b>	<b>143.650.678</b>	<b>3,1%</b>	<b>2,9%</b>
<b>PORTO DE PARANAGUA - PR</b>								
ACRE	206.887	397.281	0,2%	0,1%	243.390	389.777	0,1%	
BAHIA	14.506	21.362			128.857	159.923	0,1%	
ESPIRITO SANTO	190	1.049			65	380		
GOIAS	7.911.915	45.327.085	7,0%	7,0%	20.806.270	97.047.045	9,0%	9,4%
MATO GROSSO	26.253.483	147.039.641	23,4%	22,7%	85.600.177	380.261.187	37,0%	36,6%
MATO GROSSO DO SUL	32.034.858	179.199.699	28,5%	27,7%	47.528.977	206.957.188	20,6%	19,9%
MINAS GERAIS	1.057.644	2.891.133	0,9%	0,4%	593.886	1.237.075	0,3%	0,1%
PARA	905.006	2.088.916	0,8%	0,3%	751.641	1.336.845	0,3%	0,1%
PARANA	4.925.408	27.469.021	4,4%	4,2%	6.139.657	29.086.677	2,7%	2,8%
RIO DE JANEIRO	1.876	12.087						
RIO GRANDE DO SUL	6.732.730	43.593.336	6,0%	6,7%	6.049.569	29.873.877	2,6%	2,9%
RONDONIA	5.932.128	25.682.586	5,3%	4,0%	35.507.038	157.728.820	15,4%	15,2%
SANTA CATARINA	7.410	56.805			9.404	66.945		
SAO PAULO	25.120.596	168.652.104	22,4%	26,0%	26.085.153	126.645.122	11,3%	12,2%
TOCANTINS	1.196.289	5.358.347	1,1%	0,8%	1.801.762	7.010.765	0,8%	0,7%
<b>SubTotal Porto</b>	<b>112.300.926</b>	<b>647.790.452</b>	<b>10,3%</b>	<b>10,4%</b>	<b>231.245.846</b>	<b>1.037.801.626</b>	<b>21,5%</b>	<b>21,0%</b>
<b>PORTO DE RIO GRANDE - RS</b>								
RIO GRANDE DO SUL	25.015.644	127.778.341	99,7%	99,5%	17.795.932	82.986.335	100,0%	100,0%
SANTA CATARINA	81.370	633.412	0,3%	0,5%	407	3.066		
SAO PAULO					426	3.223		
<b>SubTotal Porto</b>	<b>25.097.014</b>	<b>128.411.753</b>	<b>2,3%</b>	<b>2,1%</b>	<b>17.796.765</b>	<b>82.992.624</b>	<b>1,7%</b>	<b>1,7%</b>
<b>PORTO DE SANTOS - SP</b>								
ACRE	329.158	985.283			375.813	709.974	0,1%	
BAHIA	1.680.578	7.407.143	0,2%	0,2%	2.016.152	9.013.322	0,3%	0,3%
ESPIRITO SANTO	990.696	4.956.156	0,1%	0,1%	1.065.871	5.790.525	0,2%	0,2%
GOIAS	112.596.937	644.094.604	14,7%	14,1%	102.360.124	483.797.289	16,2%	15,9%
MARANHAO	2.612.956	8.608.267	0,3%	0,2%	2.071.199	7.599.390	0,3%	0,2%
MATO GROSSO	160.241.228	935.578.931	21,0%	20,5%	97.785.439	465.362.486	15,5%	15,3%
MATO GROSSO DO SUL	39.061.098	216.863.170	5,1%	4,8%	28.848.191	125.253.191	4,6%	4,1%
MINAS GERAIS	100.992.442	599.866.400	13,2%	13,2%	90.462.667	420.967.874	14,3%	13,8%
PARA	22.289.216	127.708.912	2,9%	2,8%	30.173.112	137.712.519	4,8%	4,5%
PARANA	1.144.551	4.134.761	0,1%	0,1%	1.254.739	2.624.955	0,2%	0,1%
PERNAMBUCO					25.448	21.863		
RIO DE JANEIRO	1.717.153	32.250.414	0,2%	0,7%	842.070	17.014.170	0,1%	0,6%
RIO GRANDE DO SUL	1.010.723	3.853.778	0,1%	0,1%	258.595	856.175		
RONDONIA	55.167.172	298.441.217	7,2%	6,5%	31.875.749	141.120.612	5,0%	4,6%
SANTA CATARINA					122.499	143.675		
SAO PAULO	220.669.197	1.411.926.029	28,9%	31,0%	204.040.822	1.045.172.051	32,3%	34,4%
TOCANTINS	44.044.830	260.417.814	5,8%	5,7%	38.122.458	177.181.758	6,0%	5,8%
<b>SubTotal Porto</b>	<b>764.547.935</b>	<b>4.557.092.879</b>	<b>70,4%</b>	<b>73,1%</b>	<b>631.700.948</b>	<b>3.040.341.829</b>	<b>58,7%</b>	<b>61,6%</b>
<b>PORTO DE SAO FRANCISCO DO SUL - SC</b>								
ACRE	6.285	19.067						
GOIAS	868.403	5.331.009	3,4%	4,2%	2.220.561	10.654.972	5,5%	5,7%
MARANHAO					120	1.008		
MATO GROSSO	6.950.730	40.950.838	27,6%	32,4%	23.820.065	112.076.108	58,7%	59,8%
MATO GROSSO DO SUL	11.597.337	50.503.086	46,0%	40,0%	7.268.369	31.651.868	17,9%	16,9%
MINAS GERAIS	59.262	159.530	0,2%	0,1%	52.805	80.444	0,1%	
PARA	52.946	224.938	0,2%	0,2%	54.661	279.868	0,1%	0,1%
PARANA	779.366	2.157.319	3,1%	1,7%	8.007	56.820		
RIO GRANDE DO SUL	1.033.240	7.231.342	4,1%	5,7%	2.430.372	10.821.258	6,0%	5,8%
RONDONIA	2.735.062	12.625.356	10,9%	10,0%	3.538.348	15.830.608	8,7%	8,4%
SANTA CATARINA	8.066	53.978			8.299	54.257		
SAO PAULO	921.403	5.873.738	3,7%	4,7%	1.123.634	5.795.646	2,8%	3,1%
TOCANTINS	178.436	1.087.209	0,7%	0,9%	31.484	104.742	0,1%	0,1%
<b>SubTotal Porto</b>	<b>25.190.536</b>	<b>126.217.410</b>	<b>2,3%</b>	<b>2,0%</b>	<b>40.556.725</b>	<b>187.407.599</b>	<b>3,8%</b>	<b>3,8%</b>
<b>Total</b>	<b>1.072.253.779</b>	<b>6.166.890.353</b>	<b>98,8%</b>	<b>99,0%</b>	<b>1.062.822.754</b>	<b>4.882.406.144</b>	<b>98,7%</b>	<b>98,9%</b>
<b>Demais Portos e Vias de Transporte</b>	<b>13.341.393</b>	<b>64.010.391</b>	<b>1,2%</b>	<b>1,0%</b>	<b>13.957.063</b>	<b>54.821.809</b>	<b>1,3%</b>	<b>1,1%</b>
<b>Total Brasil</b>	<b>1.085.595.172</b>	<b>6.230.900.744</b>	<b>100,0%</b>	<b>100,0%</b>	<b>1.076.779.817</b>	<b>4.937.227.953</b>	<b>100,0%</b>	<b>100,0%</b>