



ABRAFRIGO

Associação Brasileira de Frigoríficos

Exportação
Brasileira
de Carnes Bovina
e Derivados



Janeiro a Abril / 2022

	Páginas
Vendas (em Kg e US\$) - Total Mensal	2
Vendas (em kg e US\$) - Produto e Destino	3 a 14
Vendas (em kg e US\$) - Resumo Geral por Produto	15
Vendas (em kg e US\$) - Total por País de Destino	16 a 18
Vendas (em kg e US\$) - Total por Regiões de Destino	19
Vendas (em kg e US\$) - 20 Principais Destinos	20
Vendas (em kg e US\$) - Desempenho por Destino	21 a 23
Vendas (em kg e US\$) - Totais por Estado e Produto	24 a 28
Vendas (em kg e US\$) - Totais por Estado	29 e 30
Vendas (em kg e US\$) - Totais por Porto e Produto	31 a 37
Vendas (em kg e US\$) - Totais por Porto	38 e 39
Vendas (em kg e US\$) - 10 Principais Portos por Produto e UF	40 a 51
Vendas (em kg e US\$) - 10 Principais Portos por UF de Origem	52 e 53

ABRAFRIGO

ASSOCIAÇÃO BRASILEIRA DE FRIGORÍFICOS

Exportação de Carnes e Derivados - Brasil - Mensal

Mês	Janeiro a Abril / 2021		Janeiro a Abril / 2022		Variação 22/21	
	Quilos	US\$	Quilos	US\$	Quilos	US\$
Janeiro	127.138.751	549.121.518	159.942.799	803.427.720	26%	46%
Fevereiro	124.464.729	552.059.663	182.313.287	975.723.142	46%	77%
Março	159.421.840	713.654.442	203.494.463	1.123.795.131	28%	57%
Abril	152.626.122	706.663.703	186.674.358	1.104.435.544	22%	56%
Maio						
Junho						
Julho						
Agosto						
Setembro						
Outubro						
Novembro						
Dezembro						
TOTAL	563.651.442	2.521.499.326	732.424.907	4.007.381.537	30%	59%

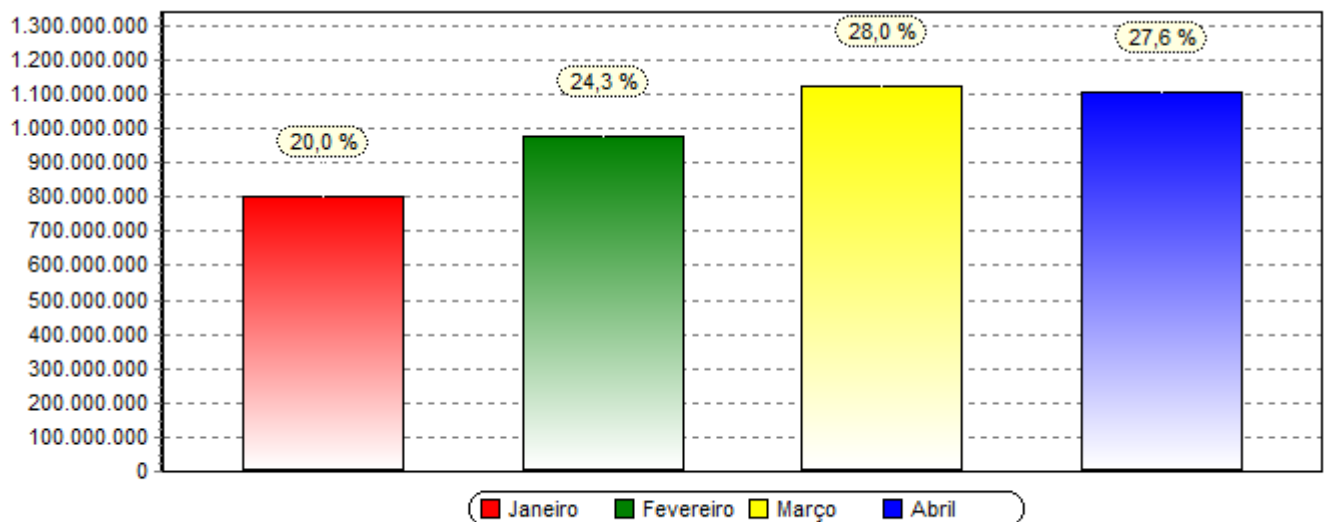

*Obs. Gráfico referente coluna (US\$) no ano 2022.

ABRAFRIGO

ASSOCIAÇÃO BRASILEIRA DE FRIGORÍFICOS

Exportação de Carnes e Derivados de Bovinos - Janeiro a Abril / 2022 (por produto e destino)

Produto Destino	Janeiro a Abril / 2021				Janeiro a Abril / 2022				Variação Anual	
	Brasil		Participação %		Brasil		Participação %		Brasil	
	Quilos	US\$	Quilos	US\$	Quilos	US\$	Quilos	US\$	Quilos	US\$
02013000 CARNES DESOSSADAS DE BOVINO, FRESCAS OU REFRIGERADAS										
ALEMANHA	609.961	4.796.112	1,2%	1,9%	797.968	8.852.522	1,8%	3,3%	31%	85%
ANTIGUA E BARBUDA	82	916			91	914			11%	0%
ARABIA SAUDITA	4.348.839	19.944.350	8,9%	8,1%	4.772.932	24.980.227	10,6%	9,4%	10%	25%
ARGENTINA	2.753	13.006			21.773	105.598			691%	712%
ARUBA	112.453	590.010	0,2%	0,2%	121.938	898.487	0,3%	0,3%	8%	52%
BAHAMAS	1.255	9.538			1.697	11.788			35%	24%
BARBADOS					225	802				
BAREIN	65.446	298.958	0,1%	0,1%	89.045	491.755	0,2%	0,2%	36%	65%
BELGICA	22	167			11.980	116.210			54355%	69487%
BELIZE					30	294				
BERMUDAS	6	25			10	62			67%	148%
BRASIL					1.533	8.612				
CATAR	846.983	4.031.922	1,7%	1,6%	784.983	4.220.647	1,7%	1,6%	-7%	5%
CAYMAN, ILHAS	30	64			113	788			277%	1131%
CHILE	20.780.238	99.465.344	42,4%	40,2%	17.500.830	92.778.911	38,9%	34,9%	-16%	-7%
CHINA	268	1.180			18.128	132.141			6664%	11098%
CHIPRE	1.816	11.181			1.588	12.687			-13%	14%
COREIA DO SUL	91	664								
COVEITE (KUWEIT)	154.839	717.639	0,3%	0,3%	151.489	704.791	0,3%	0,3%	-2%	-2%
CROACIA					680	4.819				
CURACAO	155.049	829.390	0,3%	0,3%	120.527	855.472	0,3%	0,3%	-22%	3%
DINAMARCA	271	2.290			79	627			-71%	-73%
EGITO					7.126	28.076				
EMIRADOS ARABES UNIDOS	3.736.956	18.674.464	7,6%	7,5%	3.470.582	19.936.520	7,7%	7,5%	-7%	7%
ESPAÑA	556.039	3.267.520	1,1%	1,3%	595.693	4.873.514	1,3%	1,8%	7%	49%
ESTADOS UNIDOS	22.338	161.977		0,1%	302.733	2.212.605	0,7%	0,8%	1255%	1266%
FALKLAND (MALVINAS)					60	525				
FILIPINAS	278	776			175	2.061			-37%	166%
FINLANDIA	5.461	47.143			10.434	139.995		0,1%	91%	197%
FRANCA	86	830								
GEORGIA	120	607								
GIBRALTAR					160	1.361				
GRECIA	2.415	11.170			3.553	20.694			47%	85%
HONG KONG	58.960	280.853	0,1%	0,1%	28.230	171.644	0,1%	0,1%	-52%	-39%
ILHA DE MAN	11	89			103	691			836%	676%
INDIA	15	64			380	1.538			2433%	2303%
ISRAEL	3.020.708	17.219.744	6,2%	7,0%	3.111.129	20.107.147	6,9%	7,6%	3%	17%
ITALIA	330.229	2.541.871	0,7%	1,0%	360.790	3.355.125	0,8%	1,3%	9%	32%
JAPAO	1.023	5.810			285	1.223			-72%	-79%
JORDANIA	3.352.599	15.330.125	6,8%	6,2%	1.436.133	7.188.522	3,2%	2,7%	-57%	-53%
LIBANO	1.416.391	7.315.462	2,9%	3,0%	1.315.944	7.316.854	2,9%	2,8%	-7%	
LIBERIA	3.617	24.319			4.863	30.510			34%	26%
LUXEMBURGO					218	2.727				
MALTA	1.137	7.979			1.328	11.148			17%	40%
MARROCOS	30	260								
MARSHALL, ILHAS	4.455	25.616			5.927	42.666			33%	67%
MONTENEGRO	31	241								
NORUEGA	605	4.524			2.061	10.168			241%	125%
OMA	32.370	181.112	0,1%	0,1%	45.704	311.475	0,1%	0,1%	41%	72%
PAISES BAIXOS (HOLANDA)	2.305.726	18.357.146	4,7%	7,4%	2.100.534	22.042.117	4,7%	8,3%	-9%	20%
PALESTINA					18.703	81.885				
PANAMA	19.340	102.393			8.354	43.942			-57%	-57%
PARAGUAI					22.921	121.515	0,1%			
PERU	209.089	1.214.573	0,4%	0,5%	261.399	1.976.444	0,6%	0,7%	25%	63%
PORTO RICO	236.963	1.164.729	0,5%	0,5%	128.637	722.818	0,3%	0,3%	-46%	-38%
PORTUGAL	83.758	506.005	0,2%	0,2%	103.706	856.058	0,2%	0,3%	24%	69%
REINO UNIDO	392.760	2.977.876	0,8%	1,2%	456.029	4.588.392	1,0%	1,7%	16%	54%
SAO TOME E PRINCIPE	1.039	5.151								
SINGAPURA	44.141	330.962	0,1%	0,1%	31.523	281.412	0,1%	0,1%	-29%	-15%
SUECIA	237.889	2.214.758	0,5%	0,9%	236.000	2.844.088	0,5%	1,1%	-1%	28%
SUICA	8.052	57.439			26.131	321.813	0,1%	0,1%	225%	460%
SURINAME	18.228	101.000								
TAILANDIA	241	1.165			400	1.855			66%	59%

Produto Destino	Janeiro a Abril / 2021				Janeiro a Abril / 2022				Variação Anual	
	Brasil		Participação %		Brasil		Participação %		Brasil	
	Quilos	US\$	Quilos	US\$	Quilos	US\$	Quilos	US\$	Quilos	US\$
02013000 CARNES DESOSSADAS DE BOVINO, FRESCAS OU REFRIGERADAS										
TURQUIA	453	3.605								
URUGUAI	5.780.188	24.750.526	11,8%	10,0%	6.456.299	32.191.984	14,4%	12,1%	12%	30%
VANUATU					105	503				
VIETNA					170	1.302				
SubTotal	48.964.143	247.602.640	100,0%	100,0%	44.952.161	266.021.071	100,0%	100,0%	-8%	7%
02021000 CARCACAS E MEIAS-CARCACAS DE BOVINO, CONGELADAS										
BAHAMAS					30	34	14,0%	6,3%		
HONG KONG	5	38	3,2%	4,2%						
LIBERIA	51	264	32,3%	29,4%	35	73	16,4%	13,5%	-31%	-72%
MARSHALL, ILHAS	39	220	24,7%	24,5%	89	370	41,6%	68,5%	128%	68%
PANAMA	63	376	39,9%	41,9%	60	63	28,0%	11,7%	-5%	-83%
SubTotal	158	898	100,0%	100,0%	214	540	100,0%	100,0%	35%	-40%
02022010 QUARTOS DIANTEIROS NAO DESOSSADOS DE BOVINO, CONGELADOS										
ANTIGUA E BARBUDA					110	695	0,1%	0,3%		
BAHAMAS					144	1.098	0,1%	0,5%		
BAREIN	191	1.045	0,1%	0,5%	55	384		0,2%	-71%	-63%
BERMUDAS	91	594	0,1%	0,3%						
CAYMAN, ILHAS	27	142		0,1%	18	124		0,1%	-33%	-13%
CHINA	26.922	32.502	16,8%	15,5%						
CHIPRE	38	274		0,1%	77	627		0,3%	103%	129%
COREIA DO SUL	41	153		0,1%						
DINAMARCA	103	923	0,1%	0,4%	56	426		0,2%	-46%	-54%
GRECIA					57	345		0,2%		
HONG KONG	129.656	156.992	81,0%	74,8%	158.010	194.770	97,8%	89,5%	22%	24%
INDIA	63	434		0,2%						
JAPAO	20	65			20	131		0,1%		102%
LIBERIA	655	4.133	0,4%	2,0%	862	5.652	0,5%	2,6%	32%	37%
MALTA	353	2.028	0,2%	1,0%	74	522		0,2%	-79%	-74%
MARSHALL, ILHAS	704	4.169	0,4%	2,0%	1.118	6.645	0,7%	3,1%	59%	59%
NORUEGA	63	366		0,2%	89	592	0,1%	0,3%	41%	62%
PANAMA	387	1.803	0,2%	0,9%	502	2.866	0,3%	1,3%	30%	59%
PORTUGAL	64	340		0,2%	94	615	0,1%	0,3%	47%	81%
REINO UNIDO	80	463		0,2%	56	353		0,2%	-30%	-24%
SINGAPURA	562	3.405	0,4%	1,6%	194	1.348	0,1%	0,6%	-66%	-60%
TURQUIA					50	386		0,2%		
SubTotal	160.020	209.831	100,0%	100,0%	161.586	217.579	100,0%	100,0%	1%	4%
02022020 QUARTOS TRASEIROS NAO DESOSSADOS DE BOVINO, CONGELADOS										
ALEMANHA	43	357	0,2%	0,3%	20	120	0,1%	0,1%	-54%	-66%
ANGOLA	15.005	39.408	57,3%	32,1%						
ANTIGUA E BARBUDA					163	1.467	0,5%	0,7%		
ARABIA SAUDITA	30	412	0,1%	0,3%						
BAHAMAS	220	2.204	0,8%	1,8%	482	3.992	1,4%	1,9%	119%	81%
BANGLADESH					48	47	0,1%			
BAREIN	211	1.898	0,8%	1,5%	184	1.414	0,5%	0,7%	-13%	-26%
BERMUDAS	151	1.416	0,6%	1,2%	125	1.649	0,4%	0,8%	-17%	17%
CAYMAN, ILHAS	101	749	0,4%	0,6%	114	1.078	0,3%	0,5%	13%	44%
CHILE	49	408	0,2%	0,3%						
CHINA					100	346	0,3%	0,2%		
CHIPRE	177	1.123	0,7%	0,9%	529	3.723	1,6%	1,8%	199%	232%
COREIA DO SUL	93	613	0,4%	0,5%						
CROACIA					63	256	0,2%	0,1%		
DINAMARCA	565	4.965	2,2%	4,0%	516	5.370	1,5%	2,6%	-9%	8%
ESTADOS UNIDOS					408	4.985	1,2%	2,4%		
FILIPINAS					40	76	0,1%			
GRECIA	745	4.684	2,8%	3,8%	1.264	10.438	3,8%	5,1%	70%	123%
HONG KONG	227	1.723	0,9%	1,4%	1.078	8.369	3,2%	4,1%	375%	386%
ITALIA	176	1.277	0,7%	1,0%	277	2.142	0,8%	1,0%	57%	68%
JAPAO	210	898	0,8%	0,7%						
LIBERIA	2.368	18.251	9,0%	14,8%	3.622	34.159	10,8%	16,6%	53%	87%
MALTA	1.379	10.083	5,3%	8,2%	1.686	14.889	5,0%	7,2%	22%	48%
MARSHALL, ILHAS	1.442	11.051	5,5%	9,0%	5.404	39.769	16,1%	19,3%	275%	260%
NORUEGA	149	1.155	0,6%	0,9%	494	4.101	1,5%	2,0%	232%	255%
PALESTINA					13.658	40.814	40,6%	19,8%		
PANAMA	1.238	8.993	4,7%	7,3%	1.280	10.379	3,8%	5,0%	3%	15%
PORTUGAL	591	3.964	2,3%	3,2%	554	4.537	1,6%	2,2%	-6%	15%
REINO UNIDO	385	2.053	1,5%	1,7%	176	1.645	0,5%	0,8%	-54%	-20%
SINGAPURA	635	5.269	2,4%	4,3%	1.245	9.421	3,7%	4,6%	96%	79%

Produto Destino	Janeiro a Abril / 2021				Janeiro a Abril / 2022				Variação Anual	
	Brasil		Participação %		Brasil		Participação %		Brasil	
	Quilos	US\$	Quilos	US\$	Quilos	US\$	Quilos	US\$	Quilos	US\$
02022020 QUARTOS TRASEIROS NAO DESOSSADOS DE BOVINO, CONGELADOS										
SUICA					10	61				
TURQUIA					42	416	0,1%	0,2%		
VIETNA					50	100	0,1%			
SubTotal	26.190	122.954	100,0%	100,0%	33.632	205.763	100,0%	100,0%	28%	67%
02022090 OUTRAS PECAS NAO DESOSSADAS DE BOVINO, CONGELADAS										
ALEMANHA	92	372								
ANGOLA	287.411	684.780	15,8%	16,3%	64.730	201.851	4,0%	5,2%	-78%	-71%
ANTIGUA E BARBUDA	5	14			900	2.805	0,1%	0,1%	17900%	19936%
ARABIA SAUDITA	215.524	632.412	11,9%	15,0%	201.703	576.234	12,5%	14,9%	-6%	-9%
ARUBA	26.819	76.398	1,5%	1,8%	17.347	56.891	1,1%	1,5%	-35%	-26%
BAHAMAS	683	2.730		0,1%	574	3.516		0,1%	-16%	29%
BARBADOS	50	213								
BAREIN	131	655			39	132			-70%	-80%
BELGICA					19	56				
BELIZE	30	105								
BERMUDAS	76	411								
BRASIL					20	137				
CATAR	2.019	6.897	0,1%	0,2%						
CAYMAN, ILHAS	56	253			137	577			145%	128%
CHINA	152	908			176	679			16%	-25%
CHIPRE	394	1.908			955	5.019	0,1%	0,1%	142%	163%
COREIA DO SUL	28.842	92.894	1,6%	2,2%	10.032	40.585	0,6%	1,0%	-65%	-56%
COVEITE (KUWEIT)	1.533	21.384	0,1%	0,5%						
CURACAO	35.267	107.342	1,9%	2,6%	9.201	30.715	0,6%	0,8%	-74%	-71%
DINAMARCA	314	1.934			162	1.080			-48%	-44%
DJIBUTI	1.931	12.238	0,1%	0,3%	1.091	7.929	0,1%	0,2%	-44%	-35%
EMIRADOS ARABES UNIDOS	118.532	391.319	6,5%	9,3%	176.445	553.217	10,9%	14,3%	49%	41%
ESTADOS UNIDOS	2.586	8.397	0,1%	0,2%	2.168	8.924	0,1%	0,2%	-16%	6%
FALKLAND (MALVINAS)					45	240				
FILIPINAS	182	1.104			73	355			-60%	-68%
FRANCA	23	98			14.038	39.662	0,9%	1,0%	60935%	40371%
GABAO	5.771	15.132	0,3%	0,4%	5.002	13.470	0,3%	0,3%	-13%	-11%
GANA	291	2.158		0,1%						
GEORGIA					27.005	30.292	1,7%	0,8%		
GRANADA					2.430	6.859	0,2%	0,2%		
GRECIA	314	1.423			567	2.935		0,1%	81%	106%
HONG KONG	664.894	1.425.679	36,6%	33,9%	427.407	653.143	26,4%	16,9%	-36%	-54%
ILHA DE MAN	10	70								
IRLANDA					98	426				
ITALIA	98	495			65	350			-34%	-29%
JAPAO	256	1.145			80	552			-69%	-52%
LIBANO					339	5.738		0,1%		
LIBERIA	2.353	10.039	0,1%	0,2%	2.942	17.150	0,2%	0,4%	25%	71%
MALASIA	54.019	61.255	3,0%	1,5%	61.015	134.827	3,8%	3,5%	13%	120%
MALDIVAS	1.813	3.569	0,1%	0,1%	1.964	9.140	0,1%	0,2%	8%	156%
MALTA	1.782	8.478	0,1%	0,2%	1.211	6.796	0,1%	0,2%	-32%	-20%
MARSHALL, ILHAS	3.549	17.689	0,2%	0,4%	5.195	30.852	0,3%	0,8%	46%	74%
NORUEGA	756	5.101		0,1%	394	3.147		0,1%	-48%	-38%
PAISES BAIXOS (HOLANDA)	139	700			3.759	13.468	0,2%	0,3%	2604%	1824%
PANAMA	2.827	14.657	0,2%	0,3%	3.418	19.776	0,2%	0,5%	21%	35%
PARAGUAI					46.229	138.205	2,9%	3,6%		
PORTUGAL	6.121	16.896	0,3%	0,4%	233	1.084			-96%	-94%
REINO UNIDO	152	968			26.311	75.521	1,6%	2,0%	17210%	7702%
SENEGAL	2.011	14.276	0,1%	0,3%						
SINGAPURA	257.095	460.899	14,2%	11,0%	287.307	813.478	17,7%	21,0%	12%	77%
SINT MAARTEN	3.384	10.864	0,2%	0,3%						
TADJIQUISTAO					26.796	29.950	1,7%	0,8%		
TAILANDIA	147	842			243	1.798			65%	114%
TURQUIA	4.487	23.191	0,2%	0,6%	2.169	16.611	0,1%	0,4%	-52%	-28%
VIETNA	81.004	68.385	4,5%	1,6%	187.500	314.607	11,6%	8,1%	132%	360%
SubTotal	1.815.925	4.208.677	100,0%	100,0%	1.619.534	3.870.779	100,0%	100,0%	-11%	-8%
02023000 CARNES DESOSSADAS DE BOVINO, CONGELADAS										
AFRICA DO SUL					247.029	651.628				
ALBANIA	1.403.145	4.241.967	0,3%	0,2%	2.632.223	8.350.824	0,5%	0,3%	88%	97%
ALEMANHA	305.964	1.983.456	0,1%	0,1%	513.794	4.389.365	0,1%	0,1%	68%	121%
ANGOLA	147.751	654.149			489.638	2.583.429	0,1%	0,1%	231%	295%
ANTIGUA E BARBUDA	14.016	51.156			10.552	42.444			-25%	-17%

Produto Destino	Janeiro a Abril / 2021				Janeiro a Abril / 2022				Variação Anual	
	Brasil		Participação %		Brasil		Participação %		Brasil	
	Quilos	US\$	Quilos	US\$	Quilos	US\$	Quilos	US\$	Quilos	US\$
02023000 CARNES DESOSSADAS DE BOVINO, CONGELADAS										
ARABIA SAUDITA	7.212.076	30.284.535	1,7%	1,6%	7.404.933	35.676.702	1,3%	1,1%	3%	18%
ARGENTINA	1.775.705	5.951.308	0,4%	0,3%	330.805	1.218.189	0,1%		-81%	-80%
ARMENIA	75.863	145.680								
ARUBA	324.159	1.500.938	0,1%	0,1%	233.035	1.270.773			-28%	-15%
AUSTRALIA	672.516	2.797.626	0,2%	0,1%	865.424	3.921.540	0,1%	0,1%	29%	40%
AUSTRIA					26.220	78.659				
AZERBAIJAO	23.737	120.299			9.998	43.389			-58%	-64%
BAHAMAS	88.410	310.897			85.906	320.667			-3%	3%
BARBADOS	60	567			47	217			-22%	-62%
BAREIN	162.002	747.412			234.537	1.256.906			45%	68%
BELGICA	350.372	2.563.746	0,1%	0,1%	100.393	769.429			-71%	-70%
BELIZE	170	853			506	3.556			198%	317%
BERMUDAS	38.733	164.624			18.140	89.640			-53%	-46%
BOLIVIA					72.278	238.517				
BRASIL					882	7.442				
CABO VERDE	26.859	93.861			150.692	997.437			461%	963%
CAMAROES					39	122				
CAMBOJA					24.094	126.824				
CANADA	139.495	573.598			641.100	2.742.120	0,1%	0,1%	360%	378%
CATAR	310.531	1.810.866	0,1%	0,1%	1.063.706	7.239.444	0,2%	0,2%	243%	300%
CAYMAN, ILHAS	488	3.122			238	2.770			-51%	-11%
CHILE	4.736.823	19.274.675	1,1%	1,0%	8.034.231	34.495.609	1,4%	1,0%	70%	79%
CHINA	249.581.165	1.182.974.433	59,7%	61,9%	341.283.198	2.227.406.926	58,9%	67,0%	37%	88%
CHIPRE	26.153	131.600			125.856	497.274			381%	278%
COMORES	22.988	86.961								
CONGO	24.947	171.001			5.000	6.058			-80%	-97%
COREIA DO SUL	55.072	214.970			148.247	922.013			169%	329%
COSTA DO MARFIM	25.666	41.654			112.319	276.905			338%	565%
COVEITE (KUWEIT)	329.538	1.241.844	0,1%	0,1%	1.019.488	5.328.422	0,2%	0,2%	209%	329%
CROACIA	153	815								
CUBA					61.691	479.300				
CURACAO	269.996	1.218.225	0,1%	0,1%	152.329	843.191			-44%	-31%
DINAMARCA	86.177	374.534			81.253	340.790			-6%	-9%
DJIBUTI	8.812	62.689			9.496	84.857			8%	35%
EGITO	10.712.730	38.074.591	2,6%	2,0%	51.391.192	202.783.917	8,9%	6,1%	380%	433%
EMIRADOS ARABES UNIDOS	10.303.730	40.902.556	2,5%	2,1%	12.837.505	51.956.044	2,2%	1,6%	25%	27%
ESPAHHA	588.584	2.631.924	0,1%	0,1%	1.465.642	9.274.778	0,3%	0,3%	149%	252%
ESTADOS UNIDOS	9.094.972	46.115.657	2,2%	2,4%	46.987.419	245.289.036	8,1%	7,4%	417%	432%
FALKLAND (MALVINAS)					170	1.246				
FILIPINAS	20.133.252	80.121.759	4,8%	4,2%	17.673.299	75.684.012	3,0%	2,3%	-12%	-6%
FRANCA	140	1.245			61.515	461.227			43839%	36946%
GABAO	471.314	1.554.398	0,1%	0,1%	740.394	2.118.562	0,1%	0,1%	57%	36%
GANA	6.391	34.068			71.264	119.590			1015%	251%
GEORGIA	723.650	1.764.620	0,2%	0,1%	1.277.068	4.249.219	0,2%	0,1%	77%	141%
GIBRALTAR	48	445			153	1.343			219%	202%
GRANADA					18.077	78.630				
GRECIA	3.113	20.177			84.011	456.266			2599%	2161%
GUIANA	1.128	5.062			150	409			-87%	-92%
HONG KONG	47.461.681	207.738.659	11,4%	10,9%	17.127.911	71.443.435	3,0%	2,1%	-64%	-66%
ILHA DE MAN	33	160			131	1.038			297%	549%
INDIA					3.890	25.818				
INDONESIA	810.194	4.064.108	0,2%	0,2%	249.379	1.236.052			-69%	-70%
IRA	471.562	1.959.492	0,1%	0,1%	910.471	3.720.878	0,2%	0,1%	93%	90%
IRAQUE	859.028	3.877.262	0,2%	0,2%	164.340	777.692			-81%	-80%
IRLANDA	45	557			28.108	79.631			62362%	14196%
ISRAEL	7.845.997	38.085.199	1,9%	2,0%	15.589.086	90.550.645	2,7%	2,7%	99%	138%
ITALIA	7.879.231	51.005.493	1,9%	2,7%	5.999.558	44.518.226	1,0%	1,3%	-24%	-13%
JAPAO	905	6.449			10	50			-99%	-99%
JORDANIA	1.229.705	4.788.986	0,3%	0,3%	2.345.654	10.265.603	0,4%	0,3%	91%	114%
LAOS					27.500	57.750				
LIBANO	441.561	1.608.014	0,1%	0,1%	279.746	1.054.097			-37%	-34%
LIBERIA	102.197	378.055			74.883	271.327			-27%	-28%
LIBIA	3.114.480	11.765.668	0,7%	0,6%	3.245.382	11.793.230	0,6%	0,4%	4%	0%
LUXEMBURGO					16	404				
MACEDONIA					182.203	676.767				
MALASIA	1.858.444	7.269.687	0,4%	0,4%	2.390.845	10.724.767	0,4%	0,3%	29%	48%
MALDIVAS	75.737	453.970			118.182	957.965			56%	111%

Produto Destino	Janeiro a Abril / 2021				Janeiro a Abril / 2022				Variação Anual	
	Brasil		Participação %		Brasil		Participação %		Brasil	
	Quilos	US\$	Quilos	US\$	Quilos	US\$	Quilos	US\$	Quilos	US\$
02023000 CARNES DESOSSADAS DE BOVINO, CONGELADAS										
MALTA	4.481	27.131			4.861	37.374			9%	38%
MARROCOS	28	208								
MARSHALL, ILHAS	13.330	88.506			16.785	125.432			26%	42%
MAURICIO	80.729	348.640								
MAURITANIA	26.960	112.357								
MAYOTTE	83.197	284.992			78.547	282.844			-6%	-1%
MIANMAR	441.977	1.843.211	0,1%	0,1%	1.600	3.137			-100%	-100%
MONTENEGRO	48.092	162.927								
NORUEGA	2.023	16.282			16.827	218.483			732%	1242%
OMA	147.919	542.216			582.243	2.638.696	0,1%	0,1%	294%	387%
PAISES BAIXOS (HOLANDA)	1.590.181	10.008.943	0,4%	0,5%	1.926.835	14.212.712	0,3%	0,4%	21%	42%
PALESTINA	2.189.270	8.346.625	0,5%	0,4%	3.070.734	11.700.658	0,5%	0,4%	40%	40%
PANAMA	10.297	62.598			12.663	76.745			23%	23%
PAQUISTAO	155	805			140	990			-10%	23%
PARAGUAI					274.138	821.652				
PERU	562.206	2.110.774	0,1%	0,1%	704.840	3.212.523	0,1%	0,1%	25%	52%
PORTO RICO					27.217	124.904				
PORTUGAL	78.508	576.506			259.582	2.238.330		0,1%	231%	288%
REINO UNIDO	714.227	3.511.019	0,2%	0,2%	1.173.578	6.694.867	0,2%	0,2%	64%	91%
RUSSIA	6.658.063	25.106.319	1,6%	1,3%	10.139.759	38.821.538	1,7%	1,2%	52%	55%
SAO VICENTE E GRANADINAS	476	1.961			575	3.143			21%	60%
SEICHELES	35.332	154.207			26.951	124.251			-24%	-19%
SENEGAL	60.018	257.345			14.967	49.962			-75%	-81%
SERRA LEOA	4.940	34.742								
SERVIA	814.744	3.550.132	0,2%	0,2%	2.189.908	7.982.595	0,4%	0,2%	169%	125%
SINGAPURA	5.799.213	25.287.536	1,4%	1,3%	6.295.087	26.673.688	1,1%	0,8%	9%	6%
SINT MAARTEN	23.642	95.632								
SUECIA	40.953	259.375			63.802	659.690			56%	154%
SUICA	1.451.767	6.324.415	0,3%	0,3%	554.694	2.136.761	0,1%	0,1%	-62%	-66%
SURINAME	8.472	46.941								
TAILANDIA	975.745	3.172.767	0,2%	0,2%	234.716	768.585			-76%	-76%
TANZANIA	11.922	72.233								
TOGO					20	121				
TUNISIA					270.792	1.326.177				
TURCOMENISTAO	27.483	58.686								
TURQUIA	3.099.102	13.263.123	0,7%	0,7%	2.687.098	14.408.596	0,5%	0,4%	-13%	9%
URUGUAI	320.380	905.390	0,1%		1.175.402	3.846.420	0,2%	0,1%	267%	325%
UZBEQUISTAO					138.223	681.850				
VANUATU					38	120				
VIETNA	21	65			241.980	833.517			52186%	82234%
SubTotal	417.755.247	1.910.656.931	100,0%	100,0%	579.719.073	3.324.039.393	100,0%	100,0%	39%	74%
02061000 MIUDEZAS COMESTIVEIS DE BOVINO, FRESCAS OU REFRIGERADAS										
BAHAMAS	16	42	0,6%	0,6%	60	248	2,5%	1,3%	275%	491%
CHILE					1.316	15.213	55,2%	77,9%		
CHINA	32	247	1,2%	3,3%	112	656	4,7%	3,4%	250%	166%
CHIPRE	20	55	0,7%	0,7%	50	251	2,1%	1,3%	150%	356%
DINAMARCA	11	36	0,4%	0,5%						
FRANCA	20	82	0,7%	1,1%						
HONG KONG	2.105	5.270	78,2%	70,6%	133	615	5,6%	3,1%	-94%	-88%
ILHA DE MAN					64	284	2,7%	1,5%		
LIBERIA	49	208	1,8%	2,8%	116	417	4,9%	2,1%	137%	101%
MALTA	67	314	2,5%	4,2%	28	114	1,2%	0,6%	-58%	-64%
MARSHALL, ILHAS	117	402	4,3%	5,4%	197	708	8,3%	3,6%	68%	76%
NORUEGA					19	64	0,8%	0,3%		
PAISES BAIXOS (HOLANDA)	25	9	0,9%	0,1%	25	8	1,0%			-11%
PANAMA	126	497	4,7%	6,7%	136	580	5,7%	3,0%	8%	17%
PORTUGAL					15	39	0,6%	0,2%		
REINO UNIDO					6	24	0,3%	0,1%		
SINGAPURA	74	227	2,7%	3,0%	106	320	4,4%	1,6%	43%	41%
TURQUIA	30	73	1,1%	1,0%						
SubTotal	2.692	7.462	100,0%	100,0%	2.383	19.541	100,0%	100,0%	-11%	162%
02062100 LINGUAS DE BOVINO, CONGELADAS										
ALEMANHA	13	48			30	98			131%	104%
ANTIGUA E BARBUDA	19	73			30	125			58%	71%
ARABIA SAUDITA					5.289	15.604	0,2%	0,2%		
ARUBA	3.895	9.147	0,1%	0,1%	4.859	15.419	0,2%	0,2%	25%	69%
BAHAMAS	63	190			181	721			187%	280%

Produto Destino	Janeiro a Abril / 2021				Janeiro a Abril / 2022				Variação Anual	
	Brasil		Participação %		Brasil		Participação %		Brasil	
	Quilos	US\$	Quilos	US\$	Quilos	US\$	Quilos	US\$	Quilos	US\$
02062100 LINGUAS DE BOVINO, CONGELADAS										
BANGLADESH					3.095	6.790	0,1%	0,1%		
BARBADOS	11	48			21	93			91%	94%
BAREIN					101	300				
BELGICA	26	113								
BERMUDAS	10	25								
BRASIL					149	489				
CAYMAN, ILHAS	22	70			65	279			196%	299%
CHINA	6.686	15.173	0,2%	0,2%	6.116	16.929	0,2%	0,2%	-9%	12%
CHIPRE	51	149			121	466			137%	213%
COREIA DO SUL	10	46			23	152			130%	230%
CURACAO	1.129	3.764			1.583	5.403	0,1%	0,1%	40%	44%
DINAMARCA	11	28			25	103			127%	268%
DJIBUTI	110	317								
EMIRADOS ARABES UNIDOS	30.800	83.205	0,7%	0,9%	34.106	100.712	1,2%	1,2%	11%	21%
ESTADOS UNIDOS					53.139	168.337	1,9%	2,0%		
FALKLAND (MALVINAS)					40	209				
FRANCA	20	75								
GABAO	21.515	40.878	0,5%	0,4%	5.714	15.021	0,2%	0,2%	-73%	-63%
GANA	1.747	2.244								
GEORGIA					100.561	293.693	3,6%	3,5%		
GIBRALTAR					19	71				
GRECIA	41	96			130	448			217%	367%
HONG KONG	3.165.724	6.675.263	74,4%	69,8%	1.795.649	5.071.590	64,1%	61,1%	-43%	-24%
ISRAEL	143.632	508.759	3,4%	5,3%	272.505	964.051	9,7%	11,6%	90%	90%
ITALIA	10	36								
JAPAO	350	1.177								
LIBANO					441	1.633				
LIBERIA	278	1.013			636	2.842			129%	181%
LUXEMBURGO					8	48				
MALTA	382	1.088			297	1.297			-22%	19%
MARSHALL, ILHAS	964	3.458			900	3.994			-7%	16%
MIANMAR	181.238	372.580	4,3%	3,9%	91.366	206.190	3,3%	2,5%	-50%	-45%
MOLDAVIA					27.012	74.164	1,0%	0,9%		
NORUEGA	118	421			76	356			-36%	-15%
PAISES BAIXOS (HOLANDA)	13	39			324	979			2392%	2410%
PALESTINA	33.731	119.856	0,8%	1,3%						
PANAMA	717	2.512			320	1.321			-55%	-47%
PARAGUAI					26.043	67.712	0,9%	0,8%		
POLONIA	20	137								
PORTUGAL	5	17			62	246			1140%	1347%
REINO UNIDO	29	84			10	57			-66%	-32%
RUSSIA	253.660	734.527	6,0%	7,7%	228.096	864.014	8,1%	10,4%	-10%	18%
SENEGAL	300	721			1.645	4.498	0,1%	0,1%	448%	524%
SINGAPURA	129	343			114	466			-12%	36%
SUICA	27.874	53.617	0,7%	0,6%	27.850	76.167	1,0%	0,9%	0%	42%
TAILANDIA	38.352	97.334	0,9%	1,0%	58.352	151.823	2,1%	1,8%	52%	56%
TURQUIA	4.248	12.245	0,1%	0,1%	4.244	12.990	0,2%	0,2%	0%	6%
UCRANIA	322.342	788.833	7,6%	8,2%	27.001	89.046	1,0%	1,1%	-92%	-89%
URUGUAI	14.014	35.436	0,3%	0,4%	21.421	62.326	0,8%	0,8%	53%	76%
VIETNA					3.074	6.784	0,1%	0,1%		
SubTotal	4.254.309	9.565.185	100,0%	100,0%	2.802.843	8.306.056	100,0%	100,0%	-34%	-13%
02062200 FIGADOS DE BOVINO, CONGELADOS										
ALEMANHA	25	69								
ANGOLA					1.521	3.041	0,1%	0,1%		
ANTIGUA E BARBUDA	15	31			34	131			127%	323%
ARABIA SAUDITA	1.184	1.464	0,2%	0,1%	1.201	2.981	0,1%	0,1%	1%	104%
BAHAMAS	115	319			113	402			-2%	26%
BARBADOS	10	19			17	67			70%	253%
BAREIN					10	22				
CAMAROES					7	20				
CHINA	41	91			60	258			46%	184%
CHIPRE	116	285			55	139			-53%	-51%
CURACAO	3.044	5.076	0,4%	0,4%						
DINAMARCA	26	88								
EGITO	340.479	468.370	43,2%	39,3%	1.159.820	2.112.630	77,1%	77,1%	241%	351%
EMIRADOS ARABES UNIDOS	51.522	74.633	6,5%	6,3%	8.929	21.936	0,6%	0,8%	-83%	-71%
FILIPINAS	10	13								

Produto Destino	Janeiro a Abril / 2021				Janeiro a Abril / 2022				Variação Anual	
	Brasil		Participação %		Brasil		Participação %		Brasil	
	Quilos	US\$	Quilos	US\$	Quilos	US\$	Quilos	US\$	Quilos	US\$
02062200 FIGADOS DE BOVINO, CONGELADOS										
GRANADA					201	493				
GRECIA	27	105			168	1.156			522%	1001%
GUINE	53.902	76.594	6,8%	6,4%						
HONG KONG	73	157			104	385			43%	145%
ITALIA	10	32			14	65			40%	103%
JAPAO	16	29								
LIBERIA	160	497			283	1.187			77%	139%
MALDIVAS	494	939	0,1%	0,1%						
MALTA	323	807		0,1%	242	1.596		0,1%	-25%	98%
MARSHALL, ILHAS	733	2.193	0,1%	0,2%	578	1.951		0,1%	-21%	-11%
NORUEGA					15	44				
PAISES BAIXOS (HOLANDA)	16	45			5	19			-69%	-58%
PANAMA	73	181			464	1.978		0,1%	536%	993%
PORTUGAL					26	87				
REINO UNIDO	18	75			26	96			44%	28%
RUSSIA	319.531	536.200	40,5%	45,0%	328.615	583.631	21,8%	21,3%	3%	9%
SINGAPURA	100	255			69	309			-31%	21%
TAILANDIA					23	117				
TANZANIA	15.089	21.247	1,9%	1,8%						
TURQUIA	1.553	2.820	0,2%	0,2%	2.335	4.842	0,2%	0,2%	50%	72%
SubTotal	788.705	1.192.634	100,0%	100,0%	1.504.935	2.739.583	100,0%	100,0%	91%	130%
02062910 RABOS DE BOVINO, CONGELADOS										
ALEMANHA	49	239			7	30			-86%	-87%
ANGOLA					57.709	166.011	2,3%	2,1%		
ANTIGUA E BARBUDA	10.427	38.118	0,4%	0,4%	5.015	16.708	0,2%	0,2%	-52%	-56%
ARABIA SAUDITA	62.382	213.068	2,2%	2,2%	50.399	154.597	2,0%	1,9%	-19%	-27%
ARUBA	31.223	112.384	1,1%	1,1%	24.934	83.676	1,0%	1,1%	-20%	-26%
BAHAMAS	22.344	76.414	0,8%	0,8%	25.534	83.331	1,0%	1,0%	14%	9%
BARBADOS					22	108				
BAREIN					1.014	3.948				
BELGICA					10	58				
BERMUDAS	12.973	47.999	0,5%	0,5%	9.060	37.967	0,4%	0,5%	-30%	-21%
BRASIL					499	2.183				
CATAR	21.580	72.931	0,8%	0,7%	50.926	211.324	2,0%	2,7%	136%	190%
CAYMAN, ILHAS	26	135			75	409			189%	203%
CAZAQUISTAO					21.009	59.880	0,8%	0,8%		
CHINA	165	863			350	1.284			112%	49%
CHIPRE	475	2.472			440	2.045			-7%	-17%
CONGO					52.981	150.141	2,1%	1,9%		
COREIA DO SUL	2.974	10.375	0,1%	0,1%	32.517	107.754	1,3%	1,4%	993%	939%
COSTA DO MARFIM	974	3.484			25.995	72.883	1,0%	0,9%	2569%	1992%
COVEITE (KUWEIT)					48.234	150.371	1,9%	1,9%		
CROACIA	33	176								
CURACAO	54.015	205.251	1,9%	2,1%	36.696	112.362	1,5%	1,4%	-32%	-45%
DINAMARCA	293	1.486			102	767			-65%	-48%
DJIBUTI	114	426								
EGITO					249.266	786.641	9,9%	9,9%		
EMIRADOS ARABES UNIDOS	129.809	432.627	4,6%	4,4%	300.978	952.538	12,0%	12,0%	132%	120%
ESPANHA					54	292				
ESTADOS UNIDOS					12.902	43.764	0,5%	0,5%		
FALKLAND (MALVINAS)					40	292				
FILIPINAS	162	490								
FRANCA	10	50			13.993	40.796	0,6%	0,5%	39830%	81492%
GABAO	49.790	153.951	1,8%	1,6%	411.229	1.157.465	16,4%	14,5%	726%	652%
GRANADA					3.764	13.485	0,2%	0,2%		
GRECIA	421	2.078			240	1.289			-43%	-38%
HONG KONG	2.301.318	7.898.135	81,0%	80,6%	565.060	1.586.818	22,5%	19,9%	-75%	-80%
ILHA DE MAN	69	308								
IRA	56	235								
IRLANDA					24	102				
ITALIA	21	92			7.529	24.915	0,3%	0,3%	35752%	26982%
JAPAO	373	1.498			146	714			-61%	-52%
LIBANO					380	1.390				
LIBERIA	1.649	7.766	0,1%	0,1%	1.552	8.342	0,1%	0,1%	-6%	7%
LUXEMBURGO					6	52				
MALASIA					149.134	626.002	5,9%	7,9%		
MALDIVAS	401	1.545			504	1.951			26%	26%

Produto Destino	Janeiro a Abril / 2021				Janeiro a Abril / 2022				Variação Anual	
	Brasil		Participação %		Brasil		Participação %		Brasil	
	Quilos	US\$	Quilos	US\$	Quilos	US\$	Quilos	US\$	Quilos	US\$
02062910 RABOS DE BOVINO, CONGELADOS										
MALTA	618	2.964			587	3.285			-5%	11%
MARSHALL, ILHAS	1.740	7.801	0,1%	0,1%	2.037	11.067	0,1%	0,1%	17%	42%
MONTENEGRO	26	97								
NORUEGA	338	1.344			291	1.779			-14%	32%
PAISES BAIXOS (HOLANDA)	56	395			26.387	88.506	1,1%	1,1%	47020%	22307%
PANAMA	2.116	8.500	0,1%	0,1%	2.290	10.930	0,1%	0,1%	8%	29%
PORTUGAL	219	598			88	460			-60%	-23%
REINO UNIDO	66	418			94	556			42%	33%
SEICHELES	2.025	7.026	0,1%	0,1%						
SINGAPURA	106.077	414.443	3,7%	4,2%	311.081	1.167.646	12,4%	14,7%	193%	182%
SINT MAARTEN	17.304	56.303	0,6%	0,6%						
TAILANDIA	243	1.132			274	1.242			13%	10%
TURQUIA	4.771	16.815	0,2%	0,2%	3.524	12.759	0,1%	0,2%	-26%	-24%
VIETNA	13	24			78	427			500%	1679%
SubTotal	2.839.738	9.802.456	100,0%	100,0%	2.507.060	7.963.342	100,0%	100,0%	-12%	-19%
02062990 OUTRAS MIUDEZAS COMESTIVEIS DE BOVINO, CONGELADAS										
ALBANIA					26.265	65.372	0,1%	0,1%		
ALEMANHA	18	83			20	77			11%	-7%
ANGOLA	664.670	608.641	1,7%	0,7%	651.193	717.856	1,9%	1,0%	-2%	18%
ANTIGUA E BARBUDA	11.023	14.216			4.488	5.582			-59%	-61%
ARABIA SAUDITA	206.671	270.142	0,5%	0,3%	119.592	176.065	0,3%	0,2%	-42%	-35%
ARUBA	7.571	9.762			4.724	7.656			-38%	-22%
BAHAMAS	324	990			84	432			-74%	-56%
BANGLADESH					78.209	255.023	0,2%	0,3%		
BAREIN	29	65			20	151			-31%	132%
BERMUDAS	23	67								
BUTAO					54.136	183.993	0,2%	0,2%		
CAMAROES					12	38				
CAYMAN, ILHAS	5	42			6	40			20%	-5%
CHINA	56.241	111.824	0,1%	0,1%	84.262	196.120	0,2%	0,3%	50%	75%
CHIPRE	131	372			261	931			99%	150%
CONGO	924.283	1.049.527	2,3%	1,3%	1.591.660	2.271.432	4,6%	3,0%	72%	116%
CONGO, REPUBLICA DEMOCRATICA	610.757	884.832	1,5%	1,1%	1.239.462	1.659.961	3,6%	2,2%	103%	88%
COREIA DO SUL	11	33			52	213			373%	546%
COSTA DO MARFIM	3.976.451	3.223.116	10,0%	3,9%	3.195.633	3.151.684	9,2%	4,2%	-20%	-2%
COVEITE (KUWEIT)	26.007	41.753	0,1%	0,1%	27.027	41.554	0,1%	0,1%	4%	-1%
CURACAO	13.743	21.017			2.328	3.861			-83%	-82%
DINAMARCA	39	135			28	182			-28%	35%
EGITO	1.442.869	2.021.854	3,6%	2,4%	1.111.034	1.919.829	3,2%	2,6%	-23%	-5%
EMIRADOS ARABES UNIDOS	55.578	49.538	0,1%	0,1%	248.313	266.680	0,7%	0,4%	347%	438%
ESTADOS UNIDOS	225.733	612.067	0,6%	0,7%	582.785	1.763.821	1,7%	2,3%	158%	188%
FALKLAND (MALVINAS)					20	112				
FILIPINAS	25.715	67.653	0,1%	0,1%	42	230			-100%	-100%
GABAO	232.916	167.005	0,6%	0,2%	413.784	505.335	1,2%	0,7%	78%	203%
GANA	2.594.706	3.125.878	6,6%	3,8%	2.140.994	2.363.672	6,2%	3,1%	-18%	-24%
GEORGIA	2.008	2.631			31.653	31.237	0,1%		1476%	1087%
GIBRALTAR	20	73								
GRANADA					15.440	23.343				
GRECIA	65	216			142	758			119%	251%
GUINE	157.894	212.557	0,4%	0,3%	296.117	447.356	0,9%	0,6%	88%	111%
GUINE EQUATORIAL	27.735	39.383	0,1%							
HONG KONG	20.940.019	53.573.770	52,9%	64,5%	14.075.274	37.755.000	40,5%	50,3%	-33%	-30%
ISRAEL	187.236	445.874	0,5%	0,5%	267.052	645.640	0,8%	0,9%	43%	45%
ITALIA	57	143			58	237			2%	66%
JAPAO	75	311								
JORDANIA	61.022	78.952	0,2%	0,1%	17.970	33.541	0,1%		-71%	-58%
LAOS					27.826	37.566	0,1%	0,1%		
LIBANO	209.272	184.051	0,5%	0,2%	295.415	398.752	0,9%	0,5%	41%	117%
LIBERIA	303.097	297.979	0,8%	0,4%	343.085	474.167	1,0%	0,6%	13%	59%
LUXEMBURGO					12	85				
MALASIA					75.725	176.681	0,2%	0,2%		
MALTA	545	2.124			516	2.224			-5%	5%
MARSHALL, ILHAS	1.704	5.951			3.039	12.315			78%	107%
MIANMAR	2.488.425	9.097.248	6,3%	11,0%	1.602.266	5.010.514	4,6%	6,7%	-36%	-45%
NORUEGA	197	1.020			54	242			-73%	-76%
PAISES BAIXOS (HOLANDA)	254.090	319.694	0,6%	0,4%	61.349	86.150	0,2%	0,1%	-76%	-73%
PALESTINA	211.625	153.602	0,5%	0,2%	111.686	86.897	0,3%	0,1%	-47%	-43%

Produto Destino	Janeiro a Abril / 2021				Janeiro a Abril / 2022				Variação Anual	
	Brasil		Participação %		Brasil		Participação %		Brasil	
	Quilos	US\$	Quilos	US\$	Quilos	US\$	Quilos	US\$	Quilos	US\$
02062990 OUTRAS MIUDEZAS COMESTIVEIS DE BOVINO, CONGELADAS										
PANAMA	1.618	5.911			1.999	7.572			24%	28%
PAQUISTAO	47	59								
PERU	1.528.872	2.675.949	3,9%	3,2%	1.637.644	3.878.935	4,7%	5,2%	7%	45%
PORTUGAL					162	684				
REINO UNIDO	28.054	20.204	0,1%		123	529			-100%	-97%
RUSSIA	730.573	1.270.861	1,8%	1,5%	1.051.358	2.597.553	3,0%	3,5%	44%	104%
SEICHELES	515	2.214								
SENEGAL	15.002	11.251			6.623	5.199			-56%	-54%
SERRA LEOA	156.088	186.659	0,4%	0,2%	375.662	580.681	1,1%	0,8%	141%	211%
SINGAPURA	150.472	279.768	0,4%	0,3%	889.305	2.234.157	2,6%	3,0%	491%	699%
SINT MAARTEN	18.536	25.961								
SUECIA					243.238	196.708	0,7%	0,3%		
SUICA	212.255	484.249	0,5%	0,6%	162.088	399.105	0,5%	0,5%	-24%	-18%
TAILANDIA	767.802	1.262.833	1,9%	1,5%	1.398.818	4.116.105	4,0%	5,5%	82%	226%
TOGO					10	26				
TURQUIA	48	172			21	130			-56%	-24%
URUGUAI	44.751	92.419	0,1%	0,1%	17.961	34.117	0,1%		-60%	-63%
VIETNA	30	10			163.090	249.784	0,5%	0,3%	43533%	197740%
SubTotal	39.575.263	83.014.711	100,0%	100,0%	34.749.215	75.081.892	100,0%	100,0%	-12%	-10%
02102000 CARNES DE BOVINOS, SALGADAS/EM SALMOURA/SECAS/DEFUMADAS										
ALEMANHA	269	2.267	0,1%	0,2%	10	60			-96%	-97%
ANGOLA	173.295	839.542	87,0%	85,9%	231.800	1.197.374	96,5%	96,7%	34%	43%
ANTIGUA E BARBUDA	22	157								
BAHAMAS	143	1.146	0,1%	0,1%	266	1.610	0,1%	0,1%	86%	41%
BANGLADESH	20	103								
BARBADOS	9	101								
BELIZE					200	870	0,1%	0,1%		
BRASIL					112	722		0,1%		
CAMAROES					20	62				
CAYMAN, ILHAS	30	136								
CHINA	223	1.426	0,1%	0,1%	216	962	0,1%	0,1%	-3%	-33%
CHIPRE	956	7.015	0,5%	0,7%	276	1.675	0,1%	0,1%	-71%	-76%
COREIA DO SUL	6.776	30.737	3,4%	3,1%						
DINAMARCA	15	73			43	191			187%	162%
EMIRADOS ARABES UNIDOS	130	821	0,1%	0,1%						
FALKLAND (MALVINAS)					29	177				
FILIPINAS	316	2.106	0,2%	0,2%	15	20			-95%	-99%
FRANCA	20	117								
GIBRALTAR					25	206				
GRECIA	182	1.515	0,1%	0,2%	180	693	0,1%	0,1%	-1%	-54%
GUIANA	42	312								
HONG KONG	1.391	5.396	0,7%	0,6%	963	3.374	0,4%	0,3%	-31%	-38%
INDIA					30	186				
IRA	94	396								
ITALIA	24	142			40	179			67%	26%
JAPAO	17	57			144	478	0,1%		747%	739%
LIBERIA	258	1.934	0,1%	0,2%	598	4.502	0,2%	0,4%	132%	133%
MALTA	192	942	0,1%	0,1%	333	1.339	0,1%	0,1%	73%	42%
MARSHALL, ILHAS	651	3.227	0,3%	0,3%	1.509	9.804	0,6%	0,8%	132%	204%
NORUEGA	196	1.116	0,1%	0,1%	61	170			-69%	-85%
PAISES BAIXOS (HOLANDA)					11	206				
PANAMA	2.069	8.228	1,0%	0,8%	2.696	10.538	1,1%	0,9%	30%	28%
PORTUGAL	10.128	57.439	5,1%	5,9%	30	281			-100%	-100%
REINO UNIDO	680	4.142	0,3%	0,4%	143	618	0,1%		-79%	-85%
SINGAPURA	957	6.276	0,5%	0,6%	55	166			-94%	-97%
SUICA					10	121				
TAILANDIA	139	473	0,1%		234	751	0,1%	0,1%	68%	59%
VIETNA					80	356				
SubTotal	199.244	977.342	100,0%	100,0%	240.129	1.237.691	100,0%	100,0%	21%	27%
05040011 TRIPAS DE BOVINOS, FRESCAS, REFRIG.CONGEL.SALG.DEFUMADAS										
AFRICA DO SUL	65.069	200.309	0,6%	0,6%	104.299	439.083	1,4%	1,6%	60%	119%
ALBANIA	86.902	250.437	0,9%	0,8%	41.740	120.397	0,6%	0,4%	-52%	-52%
ALEMANHA	599.973	2.587.958	6,0%	8,2%	1.060.561	4.887.388	14,1%	17,8%	77%	89%
ARGENTINA					60.000	163.325	0,8%	0,6%		
BAHAMAS					20	128				
BULGARIA	21.200	70.868	0,2%	0,2%						
CANADA	17.625	69.311	0,2%	0,2%	31.341	145.923	0,4%	0,5%	78%	111%

Produto Destino	Janeiro a Abril / 2021				Janeiro a Abril / 2022				Variação Anual	
	Brasil		Participação %		Brasil		Participação %		Brasil	
	Quilos	US\$	Quilos	US\$	Quilos	US\$	Quilos	US\$	Quilos	US\$
05040011 TRIPAS DE BOVINOS, FRESCAS, REFRIG.CONGEL.SALG.DEFUMADAS										
CHINA	46.089	174.072	0,5%	0,5%						
CHIPRE	12	37								
EGITO	143.349	224.443	1,4%	0,7%	210.260	589.768	2,8%	2,1%	47%	163%
ESLOVENIA	13.000	30.695	0,1%	0,1%	20.000	89.280	0,3%	0,3%	54%	191%
ESPANHA	592.128	2.047.683	5,9%	6,5%	744.001	2.659.953	9,9%	9,7%	26%	30%
ESTADOS UNIDOS	93.304	377.256	0,9%	1,2%	272.116	1.418.233	3,6%	5,2%	192%	276%
FILIPINAS	1.309	6.282								
FRANCA	118.564	498.133	1,2%	1,6%	80.486	359.173	1,1%	1,3%	-32%	-28%
GRECIA					10	31				
HONG KONG	4.037.264	13.248.754	40,2%	41,9%	2.738.051	7.457.408	36,4%	27,2%	-32%	-44%
ITALIA	263.807	1.339.956	2,6%	4,2%	366.388	1.834.798	4,9%	6,7%	39%	37%
JORDANIA	44.800	61.298	0,4%	0,2%						
LIBERIA	34	114			30	185			-12%	62%
MARSHALL, ILHAS					45	244				
MIANMAR	112.762	424.092	1,1%	1,3%	1.447	4.279			-99%	-99%
NORUEGA	13	24			20	153			54%	538%
PAISES BAIXOS (HOLANDA)	63.105	366.500	0,6%	1,2%	169.295	961.219	2,3%	3,5%	168%	162%
PANAMA	15	208			95	272			533%	31%
PARAGUAI	1.173.214	1.717.096	11,7%	5,4%	123.251	362.576	1,6%	1,3%	-90%	-79%
POLONIA	123.500	352.087	1,2%	1,1%	103.899	377.896	1,4%	1,4%	-16%	7%
PORTO RICO	1.866	5.335								
PORTUGAL	247.457	889.324	2,5%	2,8%	276.733	966.236	3,7%	3,5%	12%	9%
REINO UNIDO					1.022	29.315		0,1%		
ROMENIA	20.821	59.561	0,2%	0,2%	41.138	178.247	0,5%	0,6%	98%	199%
RUSSIA	395.645	1.752.575	3,9%	5,5%	482.796	2.166.593	6,4%	7,9%	22%	24%
SINGAPURA					1.986	9.137				
SUICA					21.200	90.119	0,3%	0,3%		
TAILANDIA	27.010	86.432	0,3%	0,3%	44	295			-100%	-100%
TURQUIA	319.962	852.254	3,2%	2,7%	87.691	290.831	1,2%	1,1%	-73%	-66%
UCRANIA	1.216.671	3.420.806	12,1%	10,8%	441.234	1.692.673	5,9%	6,2%	-64%	-51%
URUGUAI	128.278	361.153	1,3%	1,1%	21.682	78.697	0,3%	0,3%	-83%	-78%
VENEZUELA					21.200	83.313	0,3%	0,3%		
VIETNA	59.562	180.091	0,6%	0,6%						
SubTotal	10.034.310	31.655.144	100,0%	100,0%	7.524.081	27.457.168	100,0%	100,0%	-25%	-13%
05100010 PANCREAS DE BOVINOS, P/PREPAR.PROD.FARMACEUT.FRESCAS, ETC										
AFRICA DO SUL					8.242	19.092	100,0%	100,0%		
LIBERIA	13	44	100,0%	100,0%						
SubTotal	13	44	100,0%	100,0%	8.242	19.092	100,0%	100,0%	63300%	43291%
15021011 SEBO BOVINO, EM BRUTO										
ARABIA SAUDITA					184.551	310.179	20,4%	14,7%		
CHILE	46.011	45.867	9,6%	6,7%						
CHINA	43.751	234.416	9,1%	34,0%	54.066	585.570	6,0%	27,7%	24%	150%
EGITO	328.421	361.790	68,4%	52,5%	356.768	554.477	39,4%	26,2%	9%	53%
HONG KONG					54.905	310.417	6,1%	14,7%		
ISRAEL	61.832	46.998	12,9%	6,8%	98.786	95.819	10,9%	4,5%	60%	104%
JORDANIA					26.844	43.446	3,0%	2,1%		
LIBANO					55.900	88.653	6,2%	4,2%		
MALASIA					19.176	34.137	2,1%	1,6%		
PAISES BAIXOS (HOLANDA)					54.791	94.282	6,0%	4,5%		
SubTotal	480.015	689.071	100,0%	100,0%	905.787	2.116.980	100,0%	100,0%	89%	207%
15021012 SEBO BOVINO FUNDIDO (INCLUINDO O PREMIER JUS)										
ESTADOS UNIDOS					15.808.915	22.682.471	100,0%	100,0%		
PAISES BAIXOS (HOLANDA)					15	18				
SubTotal			100,0%	100,0%	15.808.930	22.682.489	100,0%	100,0%		
15021019 OUTROS SEBOS BOVINOS										
AFRICA DO SUL	719.320	622.325	22,1%	12,7%	165.343	188.871	3,5%	1,9%	-77%	-70%
ALBANIA	23.903	18.505	0,7%	0,4%	12.220	17.110	0,3%	0,2%	-49%	-8%
ARABIA SAUDITA	327.941	225.014	10,1%	4,6%	366.447	555.804	7,8%	5,5%	12%	147%
AZERBAIJAO					15.012	21.015	0,3%	0,2%		
BOLIVIA	71.653	87.170	2,2%	1,8%	144.009	228.013	3,0%	2,3%	101%	162%
CATAR					14.123	22.757	0,3%	0,2%		
CHINA	1.285.234	2.146.336	39,6%	43,7%	3.043.262	6.398.051	64,4%	63,2%	137%	198%
COVEITE (KUWEIT)					5.087	8.801	0,1%	0,1%		
EGITO	54.095	68.213	1,7%	1,4%	27.977	32.421	0,6%	0,3%	-48%	-53%
EMIRADOS ARABES UNIDOS	151.536	155.916	4,7%	3,2%	113.854	171.209	2,4%	1,7%	-25%	10%
HONG KONG	221.870	1.163.510	6,8%	23,7%	292.113	1.528.910	6,2%	15,1%	32%	31%
IRLANDA					27.742	32.352	0,6%	0,3%		

Produto Destino	Janeiro a Abril / 2021				Janeiro a Abril / 2022				Variação Anual	
	Brasil		Participação %		Brasil		Participação %		Brasil	
	Quilos	US\$	Quilos	US\$	Quilos	US\$	Quilos	US\$	Quilos	US\$
15021019 OUTROS SEBOS BOVINOS										
ISRAEL	44.954	41.274	1,4%	0,8%	47.008	47.947	1,0%	0,5%	5%	16%
JORDANIA	135.462	125.815	4,2%	2,6%	251.997	402.386	5,3%	4,0%	86%	220%
LIBANO	22.146	22.872	0,7%	0,5%						
MALASIA	163.717	205.875	5,0%	4,2%	149.557	294.083	3,2%	2,9%	-9%	43%
SUICA	27.164	29.785	0,8%	0,6%	52.353	165.766	1,1%	1,6%	93%	457%
SubTotal	3.248.995	4.912.610	100,0%	100,0%	4.728.104	10.115.496	100,0%	100,0%	46%	106%
15021090 OUTRAS GORDURAS BOVINAS										
CHINA	4.385	22.722	4,9%	9,3%						
EGITO	1.419	1.550	1,6%	0,6%						
HONG KONG	55.996	193.507	63,0%	79,3%						
ISRAEL					69.597	70.528	100,0%	100,0%		
JORDANIA	27.050	26.238	30,4%	10,8%						
SubTotal	88.850	244.017	100,0%	100,0%	69.597	70.528	100,0%	100,0%	-22%	-71%
16025000 PREPARACOES ALIMENTICIAS E CONSERVAS, DE BOVINOS										
ALEMANHA	140.497	709.017	0,4%	0,3%	290.058	1.516.756	0,8%	0,6%	107%	114%
ANGOLA	152.733	396.006	0,5%	0,2%	553.862	1.002.795	1,6%	0,4%	263%	153%
ANTIGUA E BARBUDA	35.611	136.278	0,1%	0,1%	35.145	177.466	0,1%	0,1%	-1%	30%
ARABIA SAUDITA	173.551	655.216	0,5%	0,3%	92.667	442.051	0,3%	0,2%	-47%	-33%
ARGENTINA					1.934	3.570				
ARUBA	17.626	89.463	0,1%		12.096	29.900			-31%	-67%
AUSTRALIA	201.621	727.339	0,6%	0,3%	222.830	1.034.041	0,6%	0,4%	11%	42%
AUSTRIA					4	10				
BAHAMAS	256.174	936.750	0,8%	0,4%	203.748	931.186	0,6%	0,4%	-21%	-1%
BARBADOS	112.127	447.619	0,3%	0,2%	88.544	417.105	0,3%	0,2%	-21%	-7%
BAREIN	24	148			6.642	34.351			27575%	23110%
BELGICA	690.907	4.024.829	2,1%	1,9%	1.648.808	8.998.869	4,7%	3,5%	139%	124%
BELIZE	60.707	238.866	0,2%	0,1%	71.367	336.503	0,2%	0,1%	18%	41%
BERMUDAS	30	139			9.689	18.115			32197%	12932%
BOLIVIA	230.169	328.857	0,7%	0,2%	312.669	598.340	0,9%	0,2%	36%	82%
BRASIL					417	1.777				
BRUNEI					34.574	175.631	0,1%	0,1%		
CABO VERDE	1.838	3.420			7.026	14.660			282%	329%
CAMAROES					8.620	20.522				
CANADA	728.759	3.461.017	2,2%	1,6%	478.308	2.520.042	1,4%	1,0%	-34%	-27%
CATAR	36.160	157.572	0,1%	0,1%						
CAYMAN, ILHAS	66	248			47	252			-29%	2%
CHILE	149.417	495.264	0,4%	0,2%	221.010	949.028	0,6%	0,4%	48%	92%
CHINA	46.041	113.847	0,1%	0,1%	169	720			-100%	-99%
CHIPRE	771	1.955			1.235	5.437			60%	178%
CONGO					60.578	229.567	0,2%	0,1%		
CONGO, REPUBLICA DEMOCRATICA	160.170	656.078	0,5%	0,3%	544.140	2.255.013	1,6%	0,9%	240%	244%
COREIA DO SUL	3.683	7.228			8	44			-100%	-99%
COSTA DO MARFIM					11.178	28.835				
COVEITE (KUWEIT)	728	10.576			57.774	282.156	0,2%	0,1%	7836%	2568%
CURACAO	29.889	109.184	0,1%	0,1%						
DINAMARCA	302	1.230			135	720			-55%	-42%
DOMINICA	10.070	40.901			15.454	81.244			54%	99%
EGITO	1.838.958	6.850.166	5,5%	3,2%	759.739	2.642.484	2,2%	1,0%	-59%	-61%
EMIRADOS ARABES UNIDOS	419.666	1.466.856	1,3%	0,7%	388.747	1.361.283	1,1%	0,5%	-7%	-7%
ESLOVAQUIA					17.482	95.650				
ESPANHA	106.681	499.119	0,3%	0,2%	142.243	736.350	0,4%	0,3%	33%	48%
ESTADOS UNIDOS	13.570.193	128.852.726	40,6%	59,5%	15.175.862	162.998.843	43,3%	63,9%	12%	27%
FALKLAND (MALVINAS)					30	257				
FILIPINAS	228.973	907.853	0,7%	0,4%	18.045	92.757	0,1%		-92%	-90%
FRANCA	36.788	197.200	0,1%	0,1%	33.430	198.548	0,1%	0,1%	-9%	1%
GABAO	19.052	47.130	0,1%		49.429	248.310	0,1%	0,1%	159%	427%
GAMBIA	118.606	230.528	0,4%	0,1%	351.176	689.991	1,0%	0,3%	196%	199%
GANA	588.421	2.158.045	1,8%	1,0%	291.432	1.076.818	0,8%	0,4%	-51%	-50%
GIBRALTAR					46	258				
GRANADA	88.606	380.670	0,3%	0,2%	18.192	88.934	0,1%		-80%	-77%
GRECIA	712	1.266			18.461	101.295	0,1%		2493%	7901%
GUAM	17.136	88.200	0,1%							
GUIANA	71.356	232.062	0,2%	0,1%	79.733	279.061	0,2%	0,1%	12%	20%
GUINE	264.370	480.166	0,8%	0,2%	379.213	668.727	1,1%	0,3%	43%	39%
HONG KONG	790.099	1.186.444	2,4%	0,5%	493.019	603.744	1,4%	0,2%	-38%	-49%
ILHA DE MAN	4	28			29	162			625%	479%
INDIA	20	193			37	158			85%	-18%

Produto Destino	Janeiro a Abril / 2021				Janeiro a Abril / 2022				Variação Anual	
	Brasil		Participação %		Brasil		Participação %		Brasil	
	Quilos	US\$	Quilos	US\$	Quilos	US\$	Quilos	US\$	Quilos	US\$
16025000 PREPARACOES ALIMENTICIAS E CONSERVAS, DE BOVINOS										
IRA	3	19								
IRAQUE	73.728	180.924	0,2%	0,1%	133.577	485.948	0,4%	0,2%	81%	169%
IRLANDA					19.610	90.120	0,1%			
ISRAEL	78.174	321.156	0,2%	0,1%	112.642	495.537	0,3%	0,2%	44%	54%
ITALIA	468.125	4.067.731	1,4%	1,9%	654.071	6.461.455	1,9%	2,5%	40%	59%
JAMAICA	1.111.304	4.479.756	3,3%	2,1%	579.234	3.090.514	1,7%	1,2%	-48%	-31%
JAPAO	9.826	70.978			118.931	577.578	0,3%	0,2%	1110%	714%
JORDANIA	248.164	998.376	0,7%	0,5%	307.325	1.388.318	0,9%	0,5%	24%	39%
KIRIBATI					5.549	25.760				
LIBANO	8.340	22.250			10.188	20.053			22%	-10%
LIBERIA	1.973	8.540			21.325	60.334	0,1%		981%	607%
LUXEMBURGO					84	518				
MALDIVAS	102	334								
MALTA	47.281	272.531	0,1%	0,1%	132.295	703.905	0,4%	0,3%	180%	158%
MARROCOS	23	92								
MARSHALL, ILHAS	1.938	7.784			3.309	14.898			71%	91%
MAURICIO	80.586	315.590	0,2%	0,1%	106.203	494.315	0,3%	0,2%	32%	57%
MICRONESIA	19.404	75.540	0,1%		816	3.879			-96%	-95%
NIGERIA	200.340	661.400	0,6%	0,3%	257.174	871.651	0,7%	0,3%	28%	32%
NORUEGA	336	1.801			634	3.750			89%	108%
NOVA ZELANDIA					45.280	191.247	0,1%	0,1%		
PAISES BAIXOS (HOLANDA)	1.262.274	9.659.532	3,8%	4,5%	1.081.785	8.564.529	3,1%	3,4%	-14%	-11%
PALESTINA	18.898	50.888	0,1%		326.394	1.214.591	0,9%	0,5%	1627%	2287%
PANAMA	13.848	35.678			3.281	13.079			-76%	-63%
PARAGUAI	287.063	851.685	0,9%	0,4%	141.516	459.670	0,4%	0,2%	-51%	-46%
POLONIA	18	28								
PORTO RICO	68.185	380.861	0,2%	0,2%	385.935	2.568.841	1,1%	1,0%	466%	575%
PORTUGAL	277	709			2.678	18.848			867%	2558%
QUENIA	64.949	249.034	0,2%	0,1%						
REINO UNIDO	6.911.764	32.467.971	20,7%	15,0%	5.871.587	28.140.769	16,7%	11,0%	-15%	-13%
SANTA LUCIA	16.104	80.500			17.054	101.779			6%	26%
SAO TOME E PRINCIPE	34.097	116.383	0,1%	0,1%						
SAO VICENTE E GRANADINAS	16.714	74.030	0,1%		34.599	176.394	0,1%	0,1%	107%	138%
SEICHELES	18.687	79.858	0,1%		69.875	331.573	0,2%	0,1%	274%	315%
SENEGAL	4.008	11.022			82.564	236.695	0,2%	0,1%	1960%	2048%
SERRA LEOA	66.931	133.869	0,2%	0,1%	131.342	262.590	0,4%	0,1%	96%	96%
SINGAPURA	193.792	887.542	0,6%	0,4%	93.154	467.033	0,3%	0,2%	-52%	-47%
SUECIA					15.504	74.908				
SUICA	46.735	151.775	0,1%	0,1%	39.203	179.700	0,1%	0,1%	-16%	18%
SURINAME	42.565	131.971	0,1%	0,1%	19.380	51.763	0,1%		-55%	-61%
TAILANDIA	163	829			196	1.081			20%	30%
TANZANIA					172.027	743.338	0,5%	0,3%		
TOGO	59.436	263.202	0,2%	0,1%	26	47			-100%	-100%
TRINIDAD E TOBAGO	487.390	2.012.439	1,5%	0,9%	358.651	1.649.939	1,0%	0,6%	-26%	-18%
TURCAS E CAICOS, ILHAS	17.952	77.293	0,1%							
TURQUIA					120.622	353.305	0,3%	0,1%		
URUGUAI	36.816	107.119	0,1%		44.160	135.285	0,1%	0,1%	20%	26%
VENEZUELA					360.540	500.681	1,0%	0,2%		
SubTotal	33.417.625	216.636.719	100,0%	100,0%	35.087.401	255.216.554	100,0%	100,0%	5%	18%
Total	563.651.442	2.521.499.326			732.424.907	4.007.381.537			30%	59%

ABRAFRIGO

ASSOCIAÇÃO BRASILEIRA DE FRIGORÍFICOS

Exportação de Carnes e Derivados de Bovinos - Janeiro a Abril / 2022 - (Resumo geral por produto)

Produto	Janeiro a Abril / 2021				Janeiro a Abril / 2022				Variação Anual	
	Brasil		Participação %		Brasil		Participação %		Brasil	
	Quilos	US\$	Quilos	US\$	Quilos	US\$	Quilos	US\$	Quilos	US\$
2013000 CARNES DESOSSADAS DE BOVINO, FRESCAS OU	48.964.143	247.602.640	8,7%	9,8%	44.952.161	266.021.071	6,1%	6,6%	-8%	7%
2021000 CARCACAS E MEIAS-CARCACAS DE	158	898			214	540			35%	-40%
2022010 QUARTOS DIANTEIROS NAO DESOSSADOS DE BOVINO,	160.020	209.831			161.586	217.579			1%	4%
2022020 QUARTOS TRASEIROS NAO DESOSSADOS DE BOVINO,	26.190	122.954			33.632	205.763			28%	67%
2022090 OUTRAS PECAS NAO DESOSSADAS DE BOVINO,	1.815.925	4.208.677	0,3%	0,2%	1.619.534	3.870.779	0,2%	0,1%	-11%	-8%
2023000 CARNES DESOSSADAS DE BOVINO, CONGELADAS	417.755.247	1.910.656.931	74,1%	75,8%	579.719.073	3.324.039.393	79,2%	82,9%	39%	74%
2061000 MIUDEZAS COMESTIVEIS DE BOVINO, FRESCAS OU	2.692	7.462			2.383	19.541			-12%	162%
2062100 LINGUAS DE BOVINO, CONGELADAS	4.254.309	9.565.185	0,8%	0,4%	2.802.843	8.306.056	0,4%	0,2%	-34%	-13%
2062200 FIGADOS DE BOVINO, CONGELADOS	788.705	1.192.634	0,1%		1.504.935	2.739.583	0,2%	0,1%	91%	130%
2062910 RABOS DE BOVINO, CONGELADOS	2.839.738	9.802.456	0,5%	0,4%	2.507.060	7.963.342	0,3%	0,2%	-12%	-19%
2062990 OUTRAS MIUDEZAS COMESTIVEIS DE BOVINO,	39.575.263	83.014.711	7,0%	3,3%	34.749.215	75.081.892	4,7%	1,9%	-12%	-10%
2102000 CARNES DE BOVINOS, SALGADAS/EM SALSICHA	199.244	977.342			240.129	1.237.691			21%	27%
5040011 TRIPAS DE BOVINOS, FRESCAS, REFRIG. CONGELADAS	10.034.310	31.655.144	1,8%	1,3%	7.524.081	27.457.168	1,0%	0,7%	-25%	-13%
5100010 PANCREAS DE BOVINOS, P/PREPARACAO	13	44			8.242	19.092			33300%	43291%
5021011 SEBO BOVINO, EM BRUTO	480.015	689.071	0,1%		905.787	2.116.980	0,1%	0,1%	89%	207%
5021012 SEBO BOVINO FUNDIDO (INCLUINDO O PREMIER JUS)					15.808.930	22.682.489	2,2%	0,6%		
5021019 OUTROS SEBOS BOVINOS	3.248.995	4.912.610	0,6%	0,2%	4.728.104	10.115.496	0,6%	0,3%	46%	106%
5021090 OUTRAS GORDURAS BOVINAS	88.850	244.017			69.597	70.528			-22%	-71%
6025000 PREPARACOES ALIMENTICIAS E CONSERVAS	33.417.625	216.636.719	5,9%	8,6%	35.087.401	255.216.554	4,8%	6,4%	5%	18%
Total	563.651.442	2.521.499.326	100,0%	100,0%	732.424.907	4.007.381.537	100,0%	100,0%	30%	59%

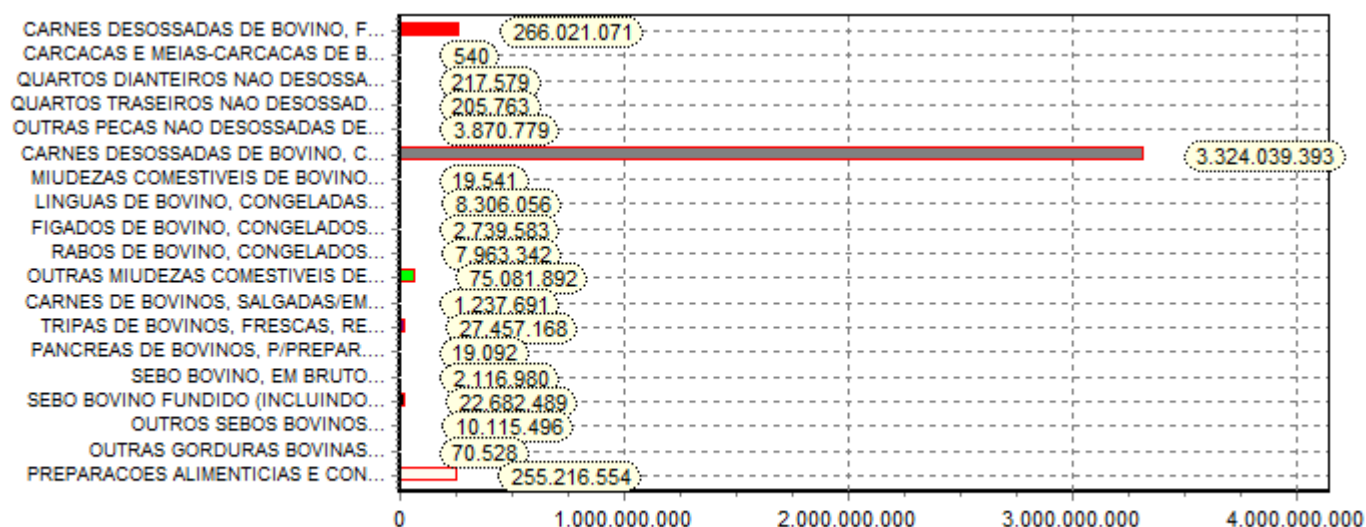

*Obs. Gráfico referente coluna (US\$) no ano 2022.

ABRAFRIGO

ASSOCIAÇÃO BRASILEIRA DE FRIGORÍFICOS

Exportação de Carnes e Derivados de Bovinos - Janeiro a Abril / 2022 (por país de destino)

Destino	Janeiro a Abril / 2021					Janeiro a Abril / 2022					Variação Anual	
	Brasil		Particip. %		Brasil		Particip. %		Brasil			
	Quilos	US\$ (*)	Quilos	US\$	Quilos	US\$ (*)	Quilos	US\$	Quilos	US\$	Quilos	US\$
1 AFRICA DO SUL	784.389	822.634	2	0,1%		524.913	1.298.674	4	0,1%		-33%	58%
2 ALBANIA	1.513.950	4.510.909	3	0,3%	0,2%	2.712.448	8.553.703	4	0,4%	0,2%	79%	90%
3 ALEMANHA	1.656.904	10.079.978	11	0,3%	0,4%	2.662.468	19.646.416	9	0,4%	0,5%	61%	95%
4 ANGOLA	1.440.865	3.222.526	6	0,3%	0,1%	2.050.453	5.872.357	7	0,3%	0,1%	42%	82%
5 ANTIGUA E BARBUDA	71.220	240.959	9			56.528	248.337	10			-21%	3%
6 ARABIA SAUDITA	12.548.198	52.226.613	9	2,2%	2,1%	13.199.714	62.890.444	10	1,8%	1,6%	5%	20%
7 ARGENTINA	1.778.458	5.964.314	2	0,3%	0,2%	414.512	1.490.682	4	0,1%		-77%	-75%
8 ARMENIA	75.863	145.680	1									
9 ARUBA	523.746	2.388.102	7	0,1%	0,1%	418.933	2.362.802	7	0,1%	0,1%	-20%	-1%
10 AUSTRALIA	874.137	3.524.965	2	0,2%	0,1%	1.088.254	4.955.581	2	0,1%	0,1%	24%	41%
11 AUSTRIA						26.224	78.669	2				
12 AZERBAIJAO	23.737	120.299	1			25.010	64.404	2			5%	-46%
13 BAHAMAS	369.747	1.341.220	11	0,1%	0,1%	318.839	1.359.153	14			-14%	1%
14 BANGLADESH	20	103	1			81.352	261.860	3			0660%	54133%
15 BARBADOS	112.267	448.567	6			88.876	418.392	6			-21%	-7%
16 BAREIN	228.034	1.050.181	7			331.647	1.789.363	10			45%	70%
17 BELGICA	1.041.327	6.588.855	4	0,2%	0,3%	1.761.210	9.884.622	5	0,2%	0,2%	69%	50%
18 BELIZE	60.907	239.824	3			72.103	341.223	4			18%	42%
19 BERMUDAS	52.093	215.300	9			37.024	147.433	5			-29%	-32%
20 BOLIVIA	301.822	416.027	2	0,1%		528.956	1.064.870	3	0,1%		75%	156%
21 BRASIL						3.612	21.362	7				
22 BRUNEI						34.574	175.631	1				
23 BULGARIA	21.200	70.868	1									
24 BUTAO						54.136	183.993	1				
25 CABO VERDE	28.697	97.281	2			157.718	1.012.097	2			450%	940%
26 CAMAROES						8.698	20.764	5				
27 CAMBOJA						24.094	126.824	1				
28 CANADA	885.879	4.103.926	3	0,2%	0,2%	1.150.749	5.408.085	3	0,2%	0,1%	30%	32%
29 CATAR	1.217.273	6.080.188	5	0,2%	0,2%	1.913.738	11.694.172	4	0,3%	0,3%	57%	92%
30 CAYMAN, ILHAS	851	4.961	10			813	6.317	9			-4%	27%
31 CAZAQUISTAO						21.009	59.880	1				
32 CHILE	25.712.538	119.281.558	5	4,6%	4,7%	25.757.387	128.238.761	4	3,5%	3,2%	0%	8%
33 CHINA	251.097.395	1.185.830.040	15	44,5%	47,0%	344.490.215	2.234.740.642	13	47,0%	55,8%	37%	88%
34 CHIPRE	31.110	158.426	13			131.443	530.274	12			323%	235%
35 COMORES	22.988	86.961	1									
36 CONGO	949.230	1.220.528	2	0,2%		1.710.219	2.657.198	4	0,2%	0,1%	80%	118%
37 CONGO, REPUBLICA	770.927	1.540.910	2	0,1%	0,1%	1.783.602	3.914.974	2	0,2%	0,1%	131%	154%
38 COREIA DO SUL	97.593	357.713	10			190.879	1.070.761	6			96%	199%
39 COSTA DO MARFIM	4.003.091	3.268.254	3	0,7%	0,1%	3.345.125	3.530.307	4	0,5%	0,1%	-16%	8%
40 COVEITE (KUWEIT)	512.645	2.033.196	5	0,1%	0,1%	1.309.099	6.516.095	6	0,2%	0,2%	155%	220%
41 CROACIA	186	991	2			743	5.075	2			299%	412%
42 CUBA						61.691	479.300	1				
43 CURACAO	562.132	2.499.249	8	0,1%	0,1%	322.664	1.851.004	6			-43%	-26%
44 DINAMARCA	88.127	387.722	12			82.399	350.256	10			-7%	-10%
45 DJIBUTI	10.967	75.670	4			10.587	92.786	2			-3%	23%
46 DOMINICA	10.070	40.901	1			15.454	81.244	1			53%	99%
47 EGITO	14.862.320	48.070.977	8	2,6%	1,9%	55.273.182	211.450.243	9	7,5%	5,3%	272%	340%
48 EMIRADOS ARABES UNIDOS	14.998.259	62.231.935	10	2,7%	2,5%	17.579.459	75.320.139	9	2,4%	1,9%	17%	21%
49 ESLOVAQUIA						17.482	95.650	1				
50 ESLOVENIA	13.000	30.695	1			20.000	89.280	1			54%	191%
51 ESPANHA	1.843.432	8.446.246	4	0,3%	0,3%	2.947.633	17.544.887	5	0,4%	0,4%	60%	108%
52 ESTADOS UNIDOS	23.009.126	176.128.080	6	4,1%	7,0%	79.198.447	436.591.019	10	10,8%	10,9%	244%	148%
53 FALKLAND (MALVINAS)						434	3.058	8				
54 FILIPINAS	20.390.197	81.108.036	9	3,6%	3,2%	17.691.689	75.779.511	7	2,4%	1,9%	-13%	-7%
55 FINLANDIA	5.461	47.143	1			10.434	139.995	1			91%	197%

Destino	Janeiro a Abril / 2021					Janeiro a Abril / 2022					Variação Anual	
	Brasil			Particip. %		Brasil			Particip. %		Brasil	
	Quilos	US\$ (*)		Quilos	US\$	Quilos	US\$ (*)		Quilos	US\$	Quilos	US\$
56 FRANCA	155.671	697.830	9			203.462	1.099.406	5			31%	58%
57 GABAO	800.358	1.978.494	6	0,1%	0,1%	1.625.552	4.058.163	6	0,2%	0,1%	103%	105%
58 GAMBIA	118.606	230.528	1			351.176	689.991	1			196%	199%
59 GANA	3.191.556	5.322.393	5	0,6%	0,2%	2.503.690	3.560.080	3	0,3%	0,1%	-22%	-33%
60 GEORGIA	725.778	1.767.858	3	0,1%	0,1%	1.436.287	4.604.441	4	0,2%	0,1%	98%	160%
61 GIBRALTAR	68	518	2			403	3.239	5			493%	525%
62 GRANADA	88.606	380.670	1			58.104	211.744	6			-34%	-44%
63 GRECIA	8.035	42.730	10			108.783	596.348	12			1254%	1296%
64 GUAM	17.136	88.200	1									
65 GUIANA	72.526	237.436	3			79.883	279.470	2			10%	18%
66 GUINE	476.166	769.317	3	0,1%		675.330	1.116.083	2	0,1%		42%	45%
67 GUINE EQUATORIAL	27.735	39.383	1									
68 HONG KONG	79.831.282	293.554.150	16	14,2%	11,6%	37.757.907	126.789.622	15	5,2%	3,2%	-53%	-57%
69 ILHA DE MAN	127	655	5			327	2.175	4			157%	232%
70 INDIA	98	691	3			4.337	27.700	4			4326%	3909%
71 INDONESIA	810.194	4.064.108	1	0,1%	0,2%	249.379	1.236.052	1			-63%	-70%
72 IRA	471.715	1.960.142	4	0,1%	0,1%	910.471	3.720.878	1	0,1%	0,1%	93%	90%
73 IRAQUE	932.756	4.058.186	2	0,2%	0,2%	297.917	1.263.640	2			-68%	-69%
74 IRLANDA	45	557	1			75.582	202.631	5			37860%	36279%
75 ISRAEL	11.382.533	56.669.004	7	2,0%	2,2%	19.567.805	112.977.314	8	2,7%	2,8%	72%	99%
76 ITALIA	8.941.788	58.957.268	11	1,6%	2,3%	7.388.790	56.197.492	10	1,0%	1,4%	-17%	-5%
77 JAMAICA	1.111.304	4.479.756	1	0,2%	0,2%	579.234	3.090.514	1	0,1%	0,1%	-48%	-31%
78 JAPAO	13.071	88.417	11			119.616	580.726	7			815%	557%
79 JORDANIA	5.098.802	21.409.790	7	0,9%	0,8%	4.385.923	19.321.816	6	0,6%	0,5%	-14%	-10%
80 KIRIBATI						5.549	25.760	1				
81 LAOS						55.326	95.316	2				
82 LIBANO	2.097.710	9.152.649	5	0,4%	0,4%	1.958.353	8.887.170	8	0,3%	0,2%	-7%	-3%
83 LIBERIA	418.752	753.156	15	0,1%		454.832	910.847	14	0,1%		9%	21%
84 LIBIA	3.114.480	11.765.668	1	0,6%	0,5%	3.245.382	11.793.230	1	0,4%	0,3%	4%	0%
85 LUXEMBURGO						344	3.834	6				
86 MACEDONIA						182.203	676.767	1				
87 MALASIA	2.076.180	7.536.817	3	0,4%	0,3%	2.845.452	11.990.497	6	0,4%	0,3%	37%	59%
88 MALDIVAS	78.547	460.357	5			120.650	969.056	3			54%	111%
89 MALTA	58.540	336.469	12			143.458	784.489	12			145%	133%
90 MARROCOS	81	560	3									
91 MARSHALL, ILHAS	31.366	178.067	13			46.132	300.715	14			47%	69%
92 MAURICIO	161.315	664.230	2			106.203	494.315	1			-34%	-26%
93 MAURITANIA	26.960	112.357	1									
94 MAYOTTE	83.197	284.992	1			78.547	282.844	1			-6%	-1%
95 MIANMAR	3.224.402	11.737.131	4	0,6%	0,5%	1.696.679	5.224.120	4	0,2%	0,1%	-47%	-55%
96 MICRONESIA	19.404	75.540	1			816	3.879	1			-96%	-95%
97 MOLDAVIA						27.012	74.164	1				
98 MONTENEGRO	48.149	163.265	3									
99 NIGERIA	200.340	661.400	1			257.174	871.651	1			28%	32%
100 NORUEGA	4.794	33.154	11			21.035	243.049	13			339%	633%
101 NOVA ZELANDIA						45.280	191.247	1				
102 OMA	180.289	723.328	2			627.947	2.950.171	2	0,1%	0,1%	248%	308%
103 PAISES BAIXOS (HOLANDA)	5.475.625	38.713.003	10	1,0%	1,5%	5.425.115	46.064.213	13	0,7%	1,1%	-1%	19%
104 PALESTINA	2.453.524	8.670.971	4	0,4%	0,3%	3.541.175	13.124.845	5	0,5%	0,3%	44%	51%
105 PANAMA	54.734	252.535	14			37.558	200.041	14			-31%	-21%
106 PAQUISTAO	202	864	2			140	990	1			-31%	15%
107 PARAGUAI	1.460.277	2.568.781	2	0,3%	0,1%	634.098	1.971.330	6	0,1%		-57%	-23%
108 PERU	2.300.167	6.001.296	3	0,4%	0,2%	2.603.883	9.067.902	3	0,4%	0,2%	13%	51%
109 POLONIA	123.538	352.252	3			103.899	377.896	1			-16%	7%
110 PORTO RICO	307.014	1.550.925	3	0,1%	0,1%	541.789	3.416.563	3	0,1%	0,1%	76%	120%
111 PORTUGAL	427.128	2.051.798	10	0,1%	0,1%	643.963	4.087.505	13	0,1%	0,1%	51%	99%
112 QUENIA	64.949	249.034	1									
113 REINO UNIDO	8.048.215	38.985.273	11	1,4%	1,5%	7.529.161	39.532.742	13	1,0%	1,0%	-6%	1%
114 ROMENIA	20.821	59.561	1			41.138	178.247	1			98%	199%

Destino	Janeiro a Abril / 2021					Janeiro a Abril / 2022					Variação Anual	
	Brasil			Particip. %		Brasil			Particip. %		Brasil	
	Quilos	US\$ (*)		Quilos	US\$	Quilos	US\$ (*)		Quilos	US\$	Quilos	US\$
115 RUSSIA	8.357.472	29.400.482	5	1,5%	1,2%	12.230.624	45.033.329	5	1,7%	1,1%	46%	53%
116 SANTA LUCIA	16.104	80.500	1			17.054	101.779	1			6%	26%
117 SAO TOME E PRINCIPE	35.136	121.534	2									
118 SAO VICENTE E GRANADINAS	17.190	75.991	2			35.174	179.537	2			105%	136%
119 SEICHELES	56.559	243.305	4			96.826	455.824	2			71%	87%
120 SENEGAL	81.339	294.615	5			105.799	296.354	4			30%	1%
121 SERRA LEOA	227.959	355.270	3			507.004	843.271	2	0,1%		122%	137%
122 SERVIA	814.744	3.550.132	1	0,1%	0,1%	2.189.908	7.982.595	1	0,3%	0,2%	169%	125%
123 SINGAPURA	6.553.247	27.676.925	12	1,2%	1,1%	7.911.226	31.658.581	13	1,1%	0,8%	21%	14%
124 SINT MAARTEN	62.866	188.760	4									
125 SUECIA	278.842	2.474.133	2		0,1%	558.544	3.775.394	4	0,1%	0,1%	100%	53%
126 SUICA	1.773.847	7.101.280	6	0,3%	0,3%	883.539	3.369.613	9	0,1%	0,1%	-50%	-53%
127 SURINAME	69.265	279.912	3			19.380	51.763	1			-72%	-82%
128 TADJQUISTAO						26.796	29.950	1				
129 TAILANDIA	1.809.842	4.623.807	9	0,3%	0,2%	1.693.300	5.043.652	10	0,2%	0,1%	-6%	9%
130 TANZANIA	27.011	93.480	2			172.027	743.338	1			537%	695%
131 TOGO	59.436	263.202	1			56	194	3			-100%	-100%
132 TRINIDAD E TOBAGO	487.390	2.012.439	1	0,1%	0,1%	358.651	1.649.939	1			-26%	-18%
133 TUNISIA						270.792	1.326.177	1				
134 TURCAS E CAICOS, ILHAS	17.952	77.293	1									
135 TURCOMENISTAO	27.483	58.686	1									
136 TURQUIA	3.434.654	14.174.298	9	0,6%	0,6%	2.907.796	15.100.866	10	0,4%	0,4%	-15%	7%
137 UCRANIA	1.539.013	4.209.639	2	0,3%	0,2%	468.235	1.781.719	2	0,1%		-70%	-58%
138 URUGUAI	6.324.427	26.252.043	6	1,1%	1,0%	7.736.925	36.348.829	6	1,1%	0,9%	22%	38%
139 UZBEQUISTAO						138.223	681.850	1				
140 VANUATU						143	623	2				
141 VENEZUELA						381.740	583.994	2	0,1%			
142 VIETNA	140.630	248.575	5			596.022	1.406.877	8	0,1%		324%	466%
Total	563.651.442	2.521.499.326	18			732.424.907	4.007.381.537	19			30%	59%

ABRAFRIGO

ASSOCIAÇÃO BRASILEIRA DE FRIGORÍFICOS

Exportação de Carnes e Derivados de Bovinos - Janeiro a Abril / 2022 (por região de destino)

Regiões Importadoras	Janeiro a Abril / 2021				Janeiro a Abril / 2022				Variação Anual		Nº Países	
	Brasil		Participação %		Brasil		Participação %		Brasil		2021	2022
	Quilos	US\$	Quilos	US\$	Quilos	US\$	Quilos	US\$	Quilos	US\$		
AFRICA	32.045.409	82.608.659	5,7%	3,3%	75.314.887	257.291.762	10,3%	6,4%	135%	211%	28	24
AMERICA CENTRAL	3.249.102	13.614.643	0,6%	0,5%	2.660.801	14.146.885	0,4%	0,4%	-18%	4%	15	15
AMERICA DO NORTE	23.947.098	180.447.306	4,2%	7,2%	80.386.220	442.146.537	11,0%	11,0%	236%	145%	3	3
AMERICA DO SUL	38.581.612	163.500.616	6,8%	6,5%	38.483.474	180.973.025	5,3%	4,5%	0%	11%	9	12
ASIA - CENTRAL E SUL	106.252	520.010			415.510	2.157.629	0,1%	0,1%	291%	315%	4	6
ASIA - EXTR. ORIENTE (LESTE)	331.179.971	1.480.078.895	58,8%	58,7%	383.154.639	2.364.588.628	52,3%	59,0%	16%	60%	5	5
ASIA - ORIENTE MEDIO	52.121.738	226.266.183	9,2%	9,0%	65.628.797	320.481.807	9,0%	8,0%	26%	42%	12	13
ASIA - SUDESTE ASIATICO	31.639.660	125.009.693	5,6%	5,0%	30.531.836	126.136.014	4,2%	3,1%	-4%	1%	5	9
EUROPA OCIDENTAL	32.444.413	183.999.121	5,8%	7,3%	35.851.811	222.005.007	4,9%	5,5%	11%	21%	26	27
LESTE EUROPEU	14.156.517	49.818.256	2,5%	2,0%	17.094.964	66.658.923	2,3%	1,7%	21%	34%	6	6
OCEANIA	942.170	3.867.427	0,2%	0,2%	1.180.952	5.454.220	0,2%	0,1%	25%	41%	5	6
ORIGEM NAO DECLARADA	3.237.500	11.768.517	0,6%	0,5%	1.721.016	5.341.100	0,2%	0,1%	-47%	-55%	3	3
Total	563.651.442	2.521.499.326	100,0%	100,0%	732.424.907	4.007.381.537	100,0%	100,0%	30%	59%	121	129

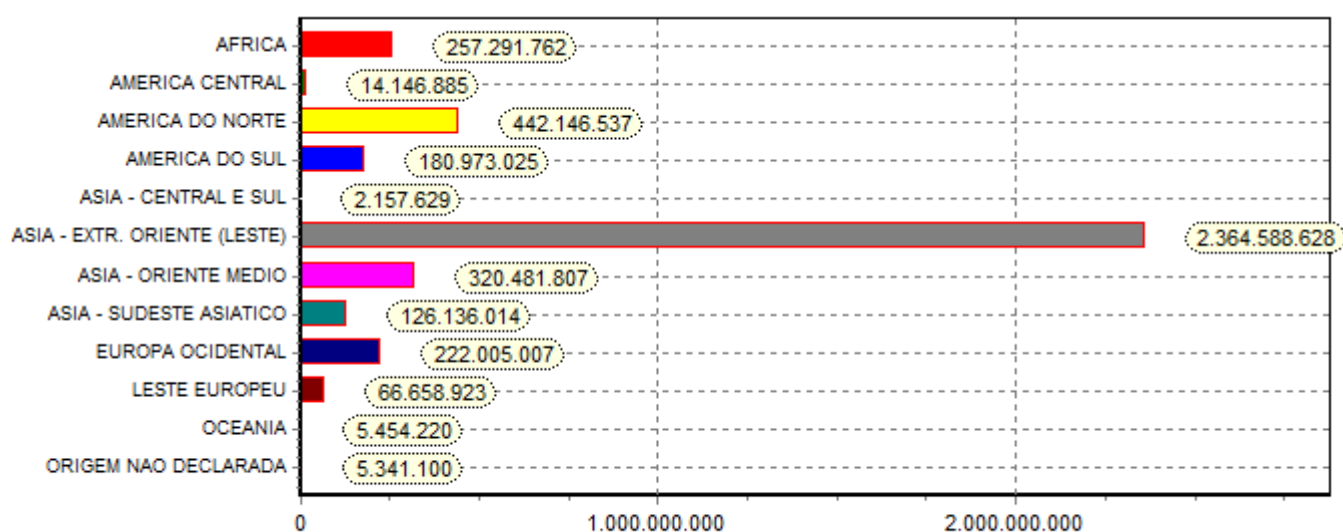

*Obs. Gráfico referente coluna (US\$) no ano 2022.

ABRAFRIGO

ASSOCIAÇÃO BRASILEIRA DE FRIGORÍFICOS

Exportação de Carnes e Derivados de Bovinos - Janeiro a Abril / 2022 (20 principais destinos)

Posição			Destino	Janeiro a Abril / 2021				Janeiro a Abril / 2022				Variação 22/21	
				Brasil		Participação %		Brasil		Participação %		Brasil	
				2021	2022	mob	Quilos	US\$	Quilos	US\$	Quilos	US\$	Quilos
1	1	=	CHINA	251.097.395	1.185.830.040	44,5%	47,0%	344.490.215	2.234.740.642	47,0%	55,8%	37,2%	88,5%
3	2	1	ESTADOS UNIDOS	23.009.126	176.128.080	4,1%	7,0%	79.198.447	436.591.019	10,8%	10,9%	244,2%	147,9%
9	3	6	EGITO	14.862.320	48.070.977	2,6%	1,9%	55.273.182	211.450.243	7,5%	5,3%	271,9%	339,9%
4	4	=	CHILE	25.712.538	119.281.558	4,6%	4,7%	25.757.387	128.238.761	3,5%	3,2%	0,2%	7,5%
2	5	-3	HONG KONG	79.831.282	293.554.150	14,2%	11,6%	37.757.907	126.789.622	5,2%	3,2%	-52,7%	-56,8%
10	6	4	ISRAEL	11.382.533	56.669.004	2,0%	2,2%	19.567.805	112.977.314	2,7%	2,8%	71,9%	99,4%
5	7	-2	FILIPINAS	20.390.197	81.108.036	3,6%	3,2%	17.691.689	75.779.511	2,4%	1,9%	-13,2%	-6,6%
6	8	-2	EMIRADOS ARABES	14.998.259	62.231.935	2,7%	2,5%	17.579.459	75.320.139	2,4%	1,9%	17,2%	21,0%
8	9	-1	ARABIA SAUDITA	12.548.198	52.226.613	2,2%	2,1%	13.199.714	62.890.444	1,8%	1,6%	5,2%	20,4%
7	10	-3	ITALIA	8.941.788	58.957.268	1,6%	2,3%	7.388.790	56.197.492	1,0%	1,4%	-17,4%	-4,7%
11	11	=	PAISES BAIXOS	5.475.625	38.713.003	1,0%	1,5%	5.425.115	46.064.213	0,7%	1,1%	-0,9%	19,0%
14	12	2	RUSSIA	8.357.472	29.400.482	1,5%	1,2%	12.230.624	45.033.329	1,7%	1,1%	46,3%	53,2%
12	13	-1	REINO UNIDO	8.048.215	38.985.273	1,4%	1,5%	7.529.161	39.532.742	1,0%	1,0%	-6,5%	1,4%
15	14	1	URUGUAI	6.324.427	26.252.043	1,1%	1,0%	7.736.925	36.348.829	1,1%	0,9%	22,3%	38,5%
13	15	-2	SINGAPURA	6.553.247	27.676.925	1,2%	1,1%	7.911.226	31.658.581	1,1%	0,8%	20,7%	14,4%
21	16	5	ALEMANHA	1.656.904	10.079.978	0,3%	0,4%	2.662.468	19.646.416	0,4%	0,5%	60,7%	94,9%
16	17	-1	JORDANIA	5.098.802	21.409.790	0,9%	0,8%	4.385.923	19.321.816	0,6%	0,5%	-14,0%	-9,8%
23	18	5	ESPANHA	1.843.432	8.446.246	0,3%	0,3%	2.947.633	17.544.887	0,4%	0,4%	59,9%	107,7%
20	19	1	TURQUIA	3.434.654	14.174.298	0,6%	0,6%	2.907.796	15.100.866	0,4%	0,4%	-15,3%	6,5%
25	20	5	PALESTINA	2.453.524	8.670.971	0,4%	0,3%	3.541.175	13.124.845	0,5%	0,3%	44,3%	51,4%
DEMAIS PAÍSES				51.631.504	163.632.656	9,2%	6,5%	57.242.266	203.029.826	7,8%	5,1%	10,9%	24,1%
Total				563.651.442	2.521.499.326	100,0%	100,0%	732.424.907	4.007.381.537	100,0%	100,0%	29,9%	58,9%

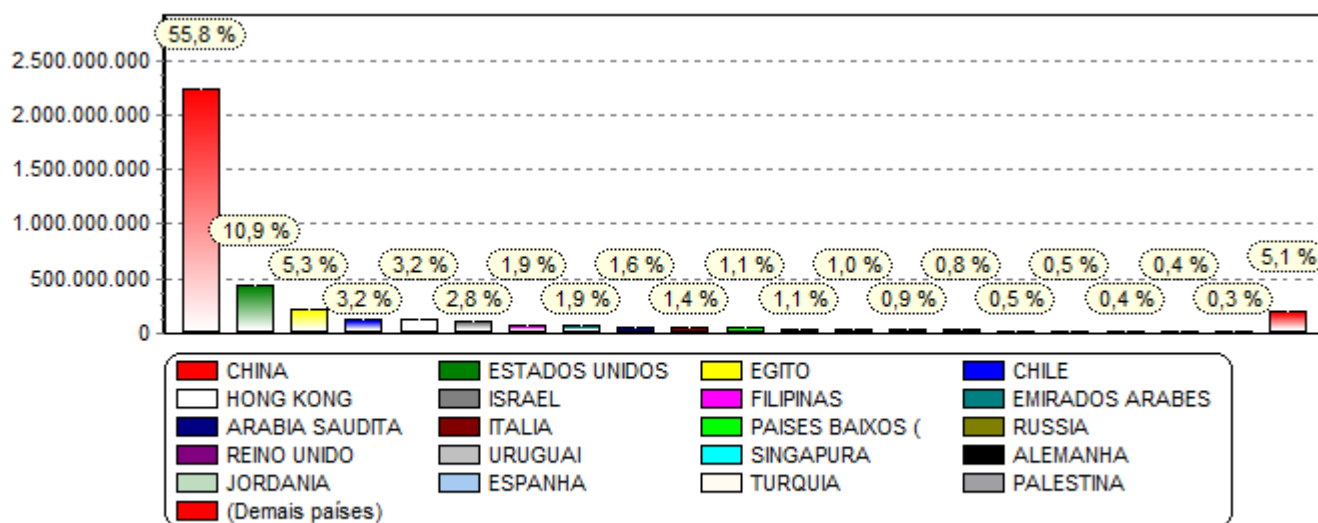

*Obs. Gráfico referente coluna (US\$) no ano 2022.

ABRAFRIGO

ASSOCIAÇÃO BRASILEIRA DE FRIGORÍFICOS

Exportação de Carnes e Derivados de Bovinos - Desempenho por destino

Destino	Janeiro a Abril / 2021				Janeiro a Abril / 2022				Evolução 2021/2022		
	Brasil		Part. %	Preço Médio	Brasil		Part. %	Preço Médio	Dif. Venda US\$	Variação	
	Quilos	US\$	US\$		Quilos	US\$	US\$			US\$	US\$
Destinos com Desempenho Comparativo Positivo											
1 CHINA	251.097.395	1.185.830.040	47,0%	4,72	344.490.215	2.234.740.642	55,8%	6,49	048.910.602	8,8%	37,4%
2 ESTADOS UNIDOS	23.009.126	176.128.080	7,0%	7,65	79.198.447	436.591.019	10,9%	5,51	260.462.939	3,9%	-28,0%
3 EGITO	14.862.320	48.070.977	1,9%	3,23	55.273.182	211.450.243	5,3%	3,83	163.379.266	3,4%	18,3%
4 ISRAEL	11.382.533	56.669.004	2,2%	4,98	19.567.805	112.977.314	2,8%	5,77	56.308.310	0,6%	16,0%
5 RUSSIA	8.357.472	29.400.482	1,2%	3,52	12.230.624	45.033.329	1,1%	3,68	15.632.847	-0,1%	4,7%
6 EMIRADOS ARABES UNIDOS	14.998.259	62.231.935	2,5%	4,15	17.579.459	75.320.139	1,9%	4,28	13.088.204	-0,6%	3,3%
7 ARABIA SAUDITA	12.548.198	52.226.613	2,1%	4,16	13.199.714	62.890.444	1,6%	4,76	10.663.831	-0,5%	14,5%
8 URUGUAI	6.324.427	26.252.043	1,0%	4,15	7.736.925	36.348.829	0,9%	4,70	10.096.786	-0,1%	13,2%
9 ALEMANHA	1.656.904	10.079.978	0,4%	6,08	2.662.468	19.646.416	0,5%	7,38	9.566.438	0,1%	21,3%
10 ESPANHA	1.843.432	8.446.246	0,3%	4,58	2.947.633	17.544.887	0,4%	5,95	9.098.641	0,1%	29,9%
11 CHILE	25.712.538	119.281.558	4,7%	4,64	25.757.387	128.238.761	3,2%	4,98	8.957.203	-1,5%	7,3%
12 PAISES BAIXOS (HOLANDA)	5.475.625	38.713.003	1,5%	7,07	5.425.115	46.064.213	1,1%	8,49	7.351.210	-0,4%	20,1%
13 CATAR	1.217.273	6.080.188	0,2%	4,99	1.913.738	11.694.172	0,3%	6,11	5.613.984	0,1%	22,3%
14 COVEITE (KUWEIT)	512.645	2.033.196	0,1%	3,97	1.309.099	6.516.095	0,2%	4,98	4.482.899	0,1%	25,5%
15 PALESTINA	2.453.524	8.670.971	0,3%	3,53	3.541.175	13.124.845	0,3%	3,71	4.453.874		4,9%
16 MALASIA	2.076.180	7.536.817	0,3%	3,63	2.845.452	11.990.497	0,3%	4,21	4.453.680		16,1%
17 SERVIA	814.744	3.550.132	0,1%	4,36	2.189.908	7.982.595	0,2%	3,65	4.432.463	0,1%	-16,3%
18 ALBANIA	1.513.950	4.510.909	0,2%	2,98	2.712.448	8.553.703	0,2%	3,15	4.042.794		5,8%
19 SINGAPURA	6.553.247	27.676.925	1,1%	4,22	7.911.226	31.658.581	0,8%	4,00	3.981.656	-0,3%	-5,3%
20 BELGICA	1.041.327	6.588.855	0,3%	6,33	1.761.210	9.884.622	0,2%	5,61	3.295.767	-0,1%	-11,3%
21 PERU	2.300.167	6.001.296	0,2%	2,61	2.603.883	9.067.902	0,2%	3,48	3.066.606		33,5%
22 GEORGIA	725.778	1.767.858	0,1%	2,44	1.436.287	4.604.441	0,1%	3,21	2.836.583		31,6%
23 ANGOLA	1.440.865	3.222.526	0,1%	2,24	2.050.453	5.872.357	0,1%	2,86	2.649.831		28,1%
24 CONGO, REPUBLICA	770.927	1.540.910	0,1%	2,00	1.783.602	3.914.974	0,1%	2,19	2.374.064		9,8%
25 OMA	180.289	723.328		4,01	627.947	2.950.171	0,1%	4,70	2.226.843	0,1%	17,1%
26 GABAO	800.358	1.978.494	0,1%	2,47	1.625.552	4.058.163	0,1%	2,50	2.079.669		1,0%
27 PORTUGAL	427.128	2.051.798	0,1%	4,80	643.963	4.087.505	0,1%	6,35	2.035.707		32,1%
28 PORTO RICO	307.014	1.550.925	0,1%	5,05	541.789	3.416.563	0,1%	6,31	1.865.638		24,8%
29 IRA	471.715	1.960.142	0,1%	4,16	910.471	3.720.878	0,1%	4,09	1.760.736		-1,7%
30 CONGO	949.230	1.220.528		1,29	1.710.219	2.657.198	0,1%	1,55	1.436.670	0,1%	20,8%
31 AUSTRALIA	874.137	3.524.965	0,1%	4,03	1.088.254	4.955.581	0,1%	4,55	1.430.616		12,9%
32 TUNISIA					270.792	1.326.177		4,90	1.326.177		
33 CANADA	885.879	4.103.926	0,2%	4,63	1.150.749	5.408.085	0,1%	4,70	1.304.159	-0,1%	1,5%
34 SUECIA	278.842	2.474.133	0,1%	8,87	558.544	3.775.394	0,1%	6,76	1.301.261		-23,8%
35 VIETNA	140.630	248.575		1,77	596.022	1.406.877		2,36	1.158.302		33,5%
36 TURQUIA	3.434.654	14.174.298	0,6%	4,13	2.907.796	15.100.866	0,4%	5,19	926.568	-0,2%	25,8%
37 CABO VERDE	28.697	97.281		3,39	157.718	1.012.097		6,42	914.816		89,3%
38 BAREIN	228.034	1.050.181		4,61	331.647	1.789.363		5,40	739.182		17,2%
39 COREIA DO SUL	97.593	357.713		3,67	190.879	1.070.761		5,61	713.048		53,0%
40 UZBEQUISTAO					138.223	681.850		4,93	681.850		
41 MACEDONIA					182.203	676.767		3,71	676.767		
42 TANZANIA	27.011	93.480		3,46	172.027	743.338		4,32	649.858		24,9%
43 BOLIVIA	301.822	416.027		1,38	528.956	1.064.870		2,01	648.843		46,1%
44 VENEZUELA					381.740	583.994		1,53	583.994		
45 GRECIA	8.035	42.730		5,32	108.783	596.348		5,48	553.618		3,1%
46 REINO UNIDO	8.048.215	38.985.273	1,5%	4,84	7.529.161	39.532.742	1,0%	5,25	547.469	-0,5%	8,4%
47 MALDIVAS	78.547	460.357		5,86	120.650	969.056		8,03	508.699		37,0%
48 JAPAO	13.071	88.417		6,76	119.616	580.726		4,85	492.309		-28,2%
49 SERRA LEOA	227.959	355.270		1,56	507.004	843.271		1,66	488.001		6,7%
50 CUBA					61.691	479.300		7,77	479.300		
51 AFRICA DO SUL	784.389	822.634		1,05	524.913	1.298.674		2,47	476.040		135,9%
52 GAMBIA	118.606	230.528		1,94	351.176	689.991		1,96	459.463		1,1%
53 MALTA	58.540	336.469		5,75	143.458	784.489		5,47	448.020		-4,9%
54 TAILANDIA	1.809.842	4.623.807	0,2%	2,55	1.693.300	5.043.652	0,1%	2,98	419.845	-0,1%	16,6%
55 FRANCA	155.671	697.830		4,48	203.462	1.099.406		5,40	401.576		20,5%
56 CHIPRE	31.110	158.426		5,09	131.443	530.274		4,03	371.848		-20,8%
57 GUINE	476.166	769.317		1,62	675.330	1.116.083		1,65	346.766		2,3%
58 COSTA DO MARFIM	4.003.091	3.268.254	0,1%	0,82	3.345.125	3.530.307	0,1%	1,06	262.053		29,3%
59 BANGLADESH	20	103		5,15	81.352	261.860		3,22	261.757		-37,5%
60 SEICHELES	56.559	243.305		4,30	96.826	455.824		4,71	212.519		9,4%
61 NIGERIA	200.340	661.400		3,30	257.174	871.651		3,39	210.251		2,7%
62 NORUEGA	4.794	33.154		6,92	21.035	243.049		11,55	209.895		67,1%

OBS: A classificação comparativa é baseada na variação líquida das vendas (em US\$) ajustada pelo preço médio e pela participação relativa sobre as vendas totais.

Destino	Janeiro a Abril / 2021				Janeiro a Abril / 2022				Evolução 2021/2022		
	Brasil		Part.%	Preço Médio	Brasil		Part.%	Preço Médio	Dif.Venda	Variação	
	Quilos	US\$	US\$		Quilos	US\$	US\$		US\$	US\$	P.Méd.
Destinos com Desempenho Comparativo Positivo											
63 IRLANDA	45	557		12,38	75.582	202.631		2,68	202.074		-78,3%
64 NOVA ZELANDIA					45.280	191.247		4,22	191.247		
65 BUTAO					54.136	183.993		3,40	183.993		
66 BRUNEI					34.574	175.631		5,08	175.631		
67 LIBERIA	418.752	753.156		1,80	454.832	910.847		2,00	157.691		11,3%
68 CAMBOJA					24.094	126.824		5,26	126.824		
69 MARSHALL, ILHAS	31.366	178.067		5,68	46.132	300.715		6,52	122.648		14,8%
70 ROMENIA	20.821	59.561		2,86	41.138	178.247		4,33	118.686		51,5%
71 SAO VICENTE E	17.190	75.991		4,42	35.174	179.537		5,10	103.546		15,5%
72 BELIZE	60.907	239.824		3,94	72.103	341.223		4,73	101.399		20,2%
73 ESLOVAQUIA					17.482	95.650		5,47	95.650		
74 LAOS					55.326	95.316		1,72	95.316		
75 FINLANDIA	5.461	47.143		8,63	10.434	139.995		13,42	92.852		55,4%
76 AUSTRIA					26.224	78.669		3,00	78.669		
77 MOLDAVIA					27.012	74.164		2,75	74.164		
78 CAZAQUISTAO					21.009	59.880		2,85	59.880		
79 ESLOVENIA	13.000	30.695		2,36	20.000	89.280		4,46	58.585		89,1%
80 GUIANA	72.526	237.436		3,27	79.883	279.470		3,50	42.034		6,9%
81 DOMINICA	10.070	40.901		4,06	15.454	81.244		5,26	40.343		29,4%
82 TADJQUISTAO					26.796	29.950		1,12	29.950		
83 LIBIA	3.114.480	11.765.668	0,5%	3,78	3.245.382	11.793.230	0,3%	3,63	27.562	-0,2%	-3,8%
84 INDIA	98	691		7,05	4.337	27.700		6,39	27.009		-9,4%
85 KIRIBATI					5.549	25.760		4,64	25.760		
86 POLONIA	123.538	352.252		2,85	103.899	377.896		3,64	25.644		27,6%
87 BRASIL					3.612	21.362		5,91	21.362		
88 SANTA LUCIA	16.104	80.500		5,00	17.054	101.779		5,97	21.279		19,4%
89 CAMAROS					8.698	20.764		2,39	20.764		
90 BAHAMAS	369.747	1.341.220	0,1%	3,63	318.839	1.359.153		4,26	17.933	-0,1%	17,5%
91 DJIBUTI	10.967	75.670		6,90	10.587	92.786		8,76	17.116		27,0%
92 ANTIGUA E BARBUDA	71.220	240.959		3,38	56.528	248.337		4,39	7.378		29,9%
93 CROACIA	186	991		5,33	743	5.075		6,83	4.084		28,2%
94 LUXEMBURGO					344	3.834		11,15	3.834		
95 FALKLAND (MALVINAS)					434	3.058		7,05	3.058		
96 GIBALTAR	68	518		7,62	403	3.239		8,04	2.721		5,5%
97 SENEGAL	81.339	294.615		3,62	105.799	296.354		2,80	1.739		-22,7%
98 ILHA DE MAN	127	655		5,16	327	2.175		6,65	1.520		29,0%
99 CAYMAN, ILHAS	851	4.961		5,83	813	6.317		7,77	1.356		33,3%
100 VANUATU					143	623		4,36	623		
101 PAQUISTAO	202	864		4,28	140	990		7,07	126		65,3%
Destinos com Desempenho Comparativo Negativo											
1 HONG KONG	79.831.282	293.554.150	11,6%	3,68	37.757.907	126.789.622	3,2%	3,36	-166.764.528	-8,4%	-8,7%
2 MIANMAR	3.224.402	11.737.131	0,5%	3,64	1.696.679	5.224.120	0,1%	3,08	-6.513.011	-0,4%	-15,4%
3 FILIPINAS	20.390.197	81.108.036	3,2%	3,98	17.691.689	75.779.511	1,9%	4,28	-5.328.525	-1,3%	7,7%
4 ARGENTINA	1.778.458	5.964.314	0,2%	3,35	414.512	1.490.682		3,60	-4.473.632	-0,2%	7,2%
5 SUICA	1.773.847	7.101.280	0,3%	4,00	883.539	3.369.613	0,1%	3,81	-3.731.667	-0,2%	-4,7%
6 INDONESIA	810.194	4.064.108	0,2%	5,02	249.379	1.236.052		4,96	-2.828.056	-0,2%	-1,2%
7 IRAQUE	932.756	4.058.186	0,2%	4,35	297.917	1.263.640		4,24	-2.794.546	-0,2%	-2,5%
8 ITALIA	8.941.788	58.957.268	2,3%	6,59	7.388.790	56.197.492	1,4%	7,61	-2.759.776	-0,9%	15,4%
9 UCRANIA	1.539.013	4.209.639	0,2%	2,74	468.235	1.781.719		3,81	-2.427.920	-0,2%	39,1%
10 JORDANIA	5.098.802	21.409.790	0,8%	4,20	4.385.923	19.321.816	0,5%	4,41	-2.087.974	-0,3%	4,9%
11 GANA	3.191.556	5.322.393	0,2%	1,67	2.503.690	3.560.080	0,1%	1,42	-1.762.313	-0,1%	-14,7%
12 JAMAICA	1.111.304	4.479.756	0,2%	4,03	579.234	3.090.514	0,1%	5,34	-1.389.242	-0,1%	32,4%
13 CURACAO	562.132	2.499.249	0,1%	4,45	322.664	1.851.004		5,74	-648.245	-0,1%	29,0%
14 PARAGUAI	1.460.277	2.568.781	0,1%	1,76	634.098	1.971.330		3,11	-597.451	-0,1%	76,7%
15 TRINIDAD E TOBAGO	487.390	2.012.439	0,1%	4,13	358.651	1.649.939		4,60	-362.500	-0,1%	11,4%
16 LIBANO	2.097.710	9.152.649	0,4%	4,36	1.958.353	8.887.170	0,2%	4,54	-265.479	-0,2%	4,0%
17 TOGO	59.436	263.202		4,43	56	194		3,46	-263.008		-21,8%
18 QUENIA	64.949	249.034		3,83					-249.034		100,0%
19 SURINAME	69.265	279.912		4,04	19.380	51.763		2,67	-228.149		-33,9%
20 SINT MAARTEN	62.866	188.760		3,00					-188.760		100,0%
21 MAURICIO	161.315	664.230		4,12	106.203	494.315		4,65	-169.915		13,0%
22 GRANADA	88.606	380.670		4,30	58.104	211.744		3,64	-168.926		-15,2%
23 MONTENEGRO	48.149	163.265		3,39					-163.265		100,0%
24 ARMENIA	75.863	145.680		1,92					-145.680		100,0%
25 SAO TOME E PRINCIPE	35.136	121.534		3,46					-121.534		100,0%
26 MAURITANIA	26.960	112.357		4,17					-112.357		100,0%
27 GUAM	17.136	88.200		5,15					-88.200		100,0%

OBS: A classificação comparativa é baseada na variação líquida das vendas (em US\$) ajustada pelo preço médio e pela participação relativa sobre as vendas totais.

Destino	Janeiro a Abril / 2021				Janeiro a Abril / 2022				Evolução 2021/2022		
	Brasil		Part.%	Preço Médio	Brasil		Part.%	Preço Médio	Dif.Venda	Variação	
	Quilos	US\$	US\$		Quilos	US\$	US\$		US\$	US\$	P.Méd.
Destinos com Desempenho Comparativo Negativo											
28 COMORES	22.988	86.961		3,78					-86.961		100,0%
29 TURCAS E CAICOS, ILHAS	17.952	77.293		4,31					-77.293		100,0%
30 MICRONESIA	19.404	75.540		3,89	816	3.879		4,75	-71.661		22,1%
31 BULGARIA	21.200	70.868		3,34					-70.868		100,0%
32 BERMUDAS	52.093	215.300		4,13	37.024	147.433		3,98	-67.867		-3,7%
33 TURCOMENISTAO	27.483	58.686		2,14					-58.686		100,0%
34 AZERBAIJAO	23.737	120.299		5,07	25.010	64.404		2,58	-55.895		-49,2%
35 PANAMA	54.734	252.535		4,61	37.558	200.041		5,33	-52.494		15,4%
36 GUINE EQUATORIAL	27.735	39.383		1,42					-39.383		100,0%
37 DINAMARCA	88.127	387.722		4,40	82.399	350.256		4,25	-37.466		-3,4%
38 BARBADOS	112.267	448.567		4,00	88.876	418.392		4,71	-30.175		17,8%
39 ARUBA	523.746	2.388.102	0,1%	4,56	418.933	2.362.802	0,1%	5,64	-25.300		23,7%
40 MAYOTTE	83.197	284.992		3,43	78.547	282.844		3,60	-2.148		5,1%
41 MARROCOS	81	560		6,91					-560		100,0%
Total	563.651.442	2.521.499.326	100,0%	4,47	732.424.907	4.007.381.537	100,0%	5,47	-485.882.211		22,4%

ABRAFRIGO

ASSOCIAÇÃO BRASILEIRA DE FRIGORÍFICOS

Exportação de Carnes e Derivados de Bovinos - Janeiro a Abril / 2022 (por estado e produto)

Estado Produto	Janeiro a Abril / 2021				Janeiro a Abril / 2022			
	Estado		Participação %		Estado		Participação %	
	Quilos	US\$	Quilos	US\$	Quilos	US\$	Quilos	US\$
ACRE								
CARNES DESOSSADAS DE BOVINO, CONGELADAS	25.971	122.954	6,3%	11,1%	3.455	15.101	1,0%	1,5%
LINGUAS DE BOVINO, CONGELADAS	51.237	103.953	12,4%	9,4%	36.084	97.477	10,2%	9,8%
OUTRAS MIUDEZAS COMESTÍVEIS DE BOVINO, CONGELADAS	334.960	876.043	81,3%	79,4%	313.716	879.607	88,8%	88,7%
SubTotal	412.168	1.102.950	0,1%		353.255	992.185		
ALAGOAS								
CARNES DE BOVINOS, SALGADAS/EM SALMOURA/SECAS/DEFUMADAS	195	1.239	3,6%	3,3%	359	1.915	6,3%	4,0%
CARNES DESOSSADAS DE BOVINO, CONGELADAS	2.466	19.523	45,4%	51,5%	2.447	24.470	42,7%	50,9%
CARNES DESOSSADAS DE BOVINO, FRESCAS OU REFRIGERADAS	1.109	8.713	20,4%	23,0%	1.126	10.014	19,7%	20,8%
FIGADOS DE BOVINO, CONGELADOS	83	346	1,5%	0,9%	208	2.029	3,6%	4,2%
LINGUAS DE BOVINO, CONGELADAS	116	481	2,1%	1,3%	134	676	2,3%	1,4%
OUTRAS MIUDEZAS COMESTÍVEIS DE BOVINO, CONGELADAS	60	298	1,1%	0,8%	211	1.126	3,7%	2,3%
OUTRAS PECAS NAO DESOSSADAS DE BOVINO, CONGELADAS	598	3.657	11,0%	9,7%	426	2.838	7,4%	5,9%
PREPARAÇÕES ALIMENTÍCIAS E CONSERVAS, DE BOVINOS	499	2.195	9,2%	5,8%	439	2.455	7,7%	5,1%
RABOS DE BOVINO, CONGELADOS	307	1.422	5,7%	3,8%	376	2.513	6,6%	5,2%
SubTotal	5.433	37.874			5.726	48.036		
AMAPA								
CARNES DE BOVINOS, SALGADAS/EM SALMOURA/SECAS/DEFUMADAS	53	489	17,1%	20,6%	45	420	10,4%	9,7%
CARNES DESOSSADAS DE BOVINO, CONGELADAS	33	238	10,6%	10,0%				
CARNES DESOSSADAS DE BOVINO, FRESCAS OU REFRIGERADAS	115	1.063	37,1%	44,8%	283	3.137	65,2%	72,4%
OUTRAS MIUDEZAS COMESTÍVEIS DE BOVINO, CONGELADAS					11	46	2,5%	1,1%
PREPARAÇÕES ALIMENTÍCIAS E CONSERVAS, DE BOVINOS	63	281	20,3%	11,8%	54	438	12,4%	10,1%
QUARTOS TRASEIROS NAO DESOSSADOS DE BOVINO, CONGELADOS	46	303	14,8%	12,8%	41	292	9,4%	6,7%
SubTotal	310	2.374			434	4.333		
AMAZONAS								
CARCACAS E MEIAS-CARCACAS DE BOVINO, CONGELADAS	10	62	0,9%	0,8%	20	101	2,4%	1,5%
CARNES DE BOVINOS, SALGADAS/EM SALMOURA/SECAS/DEFUMADAS	66	579	6,2%	7,8%	22	317	2,6%	4,6%
CARNES DESOSSADAS DE BOVINO, CONGELADAS	101	773	9,4%	10,5%	165	1.230	19,8%	17,9%
CARNES DESOSSADAS DE BOVINO, FRESCAS OU REFRIGERADAS	448	3.477	41,9%	47,1%	375	3.638	45,0%	52,9%
FIGADOS DE BOVINO, CONGELADOS	9	32	0,8%	0,4%	11	44	1,3%	0,6%
LINGUAS DE BOVINO, CONGELADAS	136	642	12,7%	8,7%				
OUTRAS MIUDEZAS COMESTÍVEIS DE BOVINO, CONGELADAS					20	390	2,4%	5,7%
OUTRAS PECAS NAO DESOSSADAS DE BOVINO, CONGELADAS	61	448	5,7%	6,1%	20	89	2,4%	1,3%
PREPARAÇÕES ALIMENTÍCIAS E CONSERVAS, DE BOVINOS	159	873	14,9%	11,8%	170	875	20,4%	12,7%
QUARTOS TRASEIROS NAO DESOSSADOS DE BOVINO, CONGELADOS	80	490	7,5%	6,6%	31	197	3,7%	2,9%
SubTotal	1.070	7.376			834	6.881		
BAHIA								
CARNES DE BOVINOS, SALGADAS/EM SALMOURA/SECAS/DEFUMADAS	24	180			15	87		
CARNES DESOSSADAS DE BOVINO, CONGELADAS	996.971	4.182.871	62,5%	66,3%	478.113	1.643.780	38,3%	31,3%
CARNES DESOSSADAS DE BOVINO, FRESCAS OU REFRIGERADAS	327.083	1.593.819	20,5%	25,2%	605.100	3.215.695	48,5%	61,3%
FIGADOS DE BOVINO, CONGELADOS	42	66			23	99		
LINGUAS DE BOVINO, CONGELADAS	51.642	104.082	3,2%	1,6%	30.442	95.417	2,4%	1,8%
MIUDEZAS COMESTÍVEIS DE BOVINO, FRESCAS OU REFRIGERADAS	29	35			188	548		
OUTRAS MIUDEZAS COMESTÍVEIS DE BOVINO, CONGELADAS	217.974	428.141	13,7%	6,8%	118.079	244.588	9,5%	4,7%
OUTRAS PECAS NAO DESOSSADAS DE BOVINO, CONGELADAS	240	1.074			372	2.244		
PANCREAS DE BOVINOS, P/PREPAR.PROD.FARMACEUT.FRESCAS, ETC	13	44						
PREPARAÇÕES ALIMENTÍCIAS E CONSERVAS, DE BOVINOS	227	710			826	2.695	0,1%	0,1%
QUARTOS DIANTEIROS NAO DESOSSADOS DE BOVINO, CONGELADOS					10	42		
RABOS DE BOVINO, CONGELADOS	323	1.892			390	2.504		
TRIPAS DE BOVINOS, FRESCAS, REFRIG.CONGEL.SALG.DEFUMADAS					13.875	39.502	1,1%	0,8%
SubTotal	1.594.568	6.312.914	0,3%	0,3%	1.247.433	5.247.201	0,2%	0,1%
CEARA								
CARNES DE BOVINOS, SALGADAS/EM SALMOURA/SECAS/DEFUMADAS	293	2.361	11,8%	11,2%	82	519	3,4%	2,5%
CARNES DESOSSADAS DE BOVINO, CONGELADAS	383	3.362	15,4%	16,0%	798	9.358	33,3%	44,2%
CARNES DESOSSADAS DE BOVINO, FRESCAS OU REFRIGERADAS	1.292	12.816	52,1%	60,9%	638	6.855	26,6%	32,4%
FIGADOS DE BOVINO, CONGELADOS	66	174	2,7%	0,8%	34	141	1,4%	0,7%
LINGUAS DE BOVINO, CONGELADAS	140	546	5,6%	2,6%	67	417	2,8%	2,0%
MIUDEZAS COMESTÍVEIS DE BOVINO, FRESCAS OU REFRIGERADAS	31	103	1,3%	0,5%	60	313	2,5%	1,5%
OUTRAS MIUDEZAS COMESTÍVEIS DE BOVINO, CONGELADAS					103	462	4,3%	2,2%
OUTRAS PECAS NAO DESOSSADAS DE BOVINO, CONGELADAS	23	98	0,9%	0,5%	92	751	3,8%	3,5%
PREPARAÇÕES ALIMENTÍCIAS E CONSERVAS, DE BOVINOS	31	112	1,3%	0,5%	296	1.042	12,3%	4,9%
RABOS DE BOVINO, CONGELADOS	220	1.466	8,9%	7,0%	227	1.300	9,5%	6,1%

Estado Produto	Janeiro a Abril / 2021				Janeiro a Abril / 2022				
	Estado		Participação %		Estado		Participação %		
	Quilos	US\$	Quilos	US\$	Quilos	US\$	Quilos	US\$	
CEARA									
	SubTotal	2.479	21.038			2.397	21.158		
ESPIRITO SANTO									
CARNES DE BOVINOS, SALGADAS/EM SALMOURA/SECAS/DEFUMADAS	5	39			280	1.642			
CARNES DESOSSADAS DE BOVINO, CONGELADAS	164.033	744.259	36,5%	36,0%	367.915	1.570.778	51,9%	46,9%	
CARNES DESOSSADAS DE BOVINO, FRESCAS OU REFRIGERADAS	268.485	1.257.187	59,7%	60,8%	303.274	1.656.611	42,8%	49,5%	
FIGADOS DE BOVINO, CONGELADOS	336	1.032	0,1%		314	1.148			
LINGUAS DE BOVINO, CONGELADAS	1.574	5.114	0,4%	0,2%	6.061	19.976	0,9%	0,6%	
MIUDEZAS COMESTIVEIS DE BOVINO, FRESCAS OU REFRIGERADAS	504	2.293	0,1%	0,1%	311	1.370			
OUTRAS MIUDEZAS COMESTIVEIS DE BOVINO, CONGELADAS	8.981	27.634	2,0%	1,3%	22.555	47.008	3,2%	1,4%	
OUTRAS PECAS NAO DESOSSADAS DE BOVINO, CONGELADAS	2.915	17.606	0,6%	0,9%	2.704	19.134	0,4%	0,6%	
OUTROS SEBOS BOVINOS					564	3.180	0,1%	0,1%	
PREPARACOES ALIMENTICIAS E CONSERVAS, DE BOVINOS	1.127	5.286	0,3%	0,3%	1.576	7.647	0,2%	0,2%	
QUARTOS DIANTEIROS NAO DESOSSADOS DE BOVINO, CONGELADOS	363	1.505	0,1%	0,1%	389	1.726	0,1%	0,1%	
QUARTOS TRASEIROS NAO DESOSSADOS DE BOVINO, CONGELADOS					1.756	9.137	0,2%	0,3%	
RABOS DE BOVINO, CONGELADOS	1.074	6.684	0,2%	0,3%	1.139	7.898	0,2%	0,2%	
	SubTotal	449.397	2.068.639	0,1%	0,1%	708.838	3.347.255	0,1%	0,1%
GOIAS									
CARNES DE BOVINOS, SALGADAS/EM SALMOURA/SECAS/DEFUMADAS	6.764	30.644							
CARNES DESOSSADAS DE BOVINO, CONGELADAS	63.848.536	303.363.706	84,7%	89,1%	79.339.392	462.473.424	85,8%	90,2%	
CARNES DESOSSADAS DE BOVINO, FRESCAS OU REFRIGERADAS	3.852.578	20.268.983	5,1%	6,0%	4.566.503	29.596.593	4,9%	5,8%	
FIGADOS DE BOVINO, CONGELADOS	274.440	436.796	0,4%	0,1%	579.167	1.055.924	0,6%	0,2%	
LINGUAS DE BOVINO, CONGELADAS	432.409	972.026	0,6%	0,3%	227.396	700.652	0,2%	0,1%	
MIUDEZAS COMESTIVEIS DE BOVINO, FRESCAS OU REFRIGERADAS					1.316	15.213			
OUTRAS MIUDEZAS COMESTIVEIS DE BOVINO, CONGELADAS	4.767.044	10.108.711	6,3%	3,0%	4.320.221	9.653.992	4,7%	1,9%	
OUTRAS PECAS NAO DESOSSADAS DE BOVINO, CONGELADAS	104.400	266.784	0,1%	0,1%	74.941	250.972	0,1%		
OUTROS SEBOS BOVINOS	980.152	1.317.958	1,3%	0,4%	1.855.831	3.592.977	2,0%	0,7%	
RABOS DE BOVINO, CONGELADOS	238.880	873.784	0,3%	0,3%	434.614	1.420.965	0,5%	0,3%	
SEBO BOVINO, EM BRUTO	107.800	216.001	0,1%	0,1%	221.942	613.114	0,2%	0,1%	
TRIPAS DE BOVINOS, FRESCAS, REFRIG. CONGEL. SALG. DEFUMADAS	757.592	2.469.126	1,0%	0,7%	829.159	3.327.364	0,9%	0,6%	
	SubTotal	75.370.595	340.324.519	13,4%	13,5%	92.450.482	512.701.190	12,6%	12,8%
MARANHAO									
CARCACAS E MEIAS-CARCACAS DE BOVINO, CONGELADAS					170	233			
CARNES DE BOVINOS, SALGADAS/EM SALMOURA/SECAS/DEFUMADAS	3.653	27.241	0,2%	0,3%	1.001	8.487		0,1%	
CARNES DESOSSADAS DE BOVINO, CONGELADAS	1.132.395	4.787.160	49,0%	52,9%	1.179.854	3.973.708	41,7%	36,9%	
CARNES DESOSSADAS DE BOVINO, FRESCAS OU REFRIGERADAS	430.012	1.724.053	18,6%	19,1%	782.032	3.929.866	27,6%	36,5%	
FIGADOS DE BOVINO, CONGELADOS	18	54			280	1.268			
LINGUAS DE BOVINO, CONGELADAS	55.411	120.718	2,4%	1,3%	58.462	155.685	2,1%	1,4%	
OUTRAS MIUDEZAS COMESTIVEIS DE BOVINO, CONGELADAS	577.486	2.025.791	25,0%	22,4%	715.646	2.415.112	25,3%	22,4%	
OUTRAS PECAS NAO DESOSSADAS DE BOVINO, CONGELADAS	29.193	92.739	1,3%	1,0%	4.682	27.713	0,2%	0,3%	
PREPARACOES ALIMENTICIAS E CONSERVAS, DE BOVINOS	694	2.826			2.600	9.964	0,1%	0,1%	
QUARTOS DIANTEIROS NAO DESOSSADOS DE BOVINO, CONGELADOS	130	135			973	5.535		0,1%	
QUARTOS TRASEIROS NAO DESOSSADOS DE BOVINO, CONGELADOS	20	135			1.733	17.372	0,1%	0,2%	
RABOS DE BOVINO, CONGELADOS	79.900	266.670	3,5%	2,9%	84.805	229.364	3,0%	2,1%	
TRIPAS DE BOVINOS, FRESCAS, REFRIG. CONGEL. SALG. DEFUMADAS	15	208			20	97			
	SubTotal	2.308.927	9.047.730	0,4%	0,4%	2.832.258	10.774.404	0,4%	0,3%
MATO GROSSO									
CARNES DESOSSADAS DE BOVINO, CONGELADAS	93.945.228	424.996.986	81,6%	84,7%	132.154.274	733.376.697	87,8%	90,5%	
CARNES DESOSSADAS DE BOVINO, FRESCAS OU REFRIGERADAS	11.114.999	57.485.266	9,7%	11,5%	9.734.824	58.887.411	6,5%	7,3%	
FIGADOS DE BOVINO, CONGELADOS	67.289	100.894	0,1%		249.506	457.063	0,2%	0,1%	
LINGUAS DE BOVINO, CONGELADAS	793.477	1.762.051	0,7%	0,4%	448.283	1.336.726	0,3%	0,2%	
OUTRAS GORDURAS BOVINAS	27.050	26.238			54.309	55.829			
OUTRAS MIUDEZAS COMESTIVEIS DE BOVINO, CONGELADAS	7.095.425	12.874.897	6,2%	2,6%	5.999.410	11.484.291	4,0%	1,4%	
OUTRAS PECAS NAO DESOSSADAS DE BOVINO, CONGELADAS	346.481	820.785	0,3%	0,2%	176.653	511.549	0,1%	0,1%	
OUTROS SEBOS BOVINOS	825.985	951.323	0,7%	0,2%	900.007	1.633.960	0,6%	0,2%	
PANCREAS DE BOVINOS, P/PREPAR.PROD.FARMACEUT.FRESCAS, ETC					685	1.586			
PREPARACOES ALIMENTICIAS E CONSERVAS, DE BOVINOS	125.153	207.624	0,1%		44.820	15.338			
QUARTOS TRASEIROS NAO DESOSSADOS DE BOVINO, CONGELADOS					13.658	40.814			
RABOS DE BOVINO, CONGELADOS	582.374	2.017.670	0,5%	0,4%	446.327	1.421.334	0,3%	0,2%	
SEBO BOVINO, EM BRUTO	27.434	29.272			253.879	469.198	0,2%	0,1%	
TRIPAS DE BOVINOS, FRESCAS, REFRIG. CONGEL. SALG. DEFUMADAS	152.445	401.369	0,1%	0,1%	124.624	303.621	0,1%		
	SubTotal	115.103.340	501.674.375	20,4%	19,9%	150.601.259	809.995.417	20,6%	20,2%
MATO GROSSO DO SUL									
CARNES DESOSSADAS DE BOVINO, CONGELADAS	35.862.857	156.700.911	61,5%	64,1%	54.154.958	283.884.778	74,3%	76,3%	
CARNES DESOSSADAS DE BOVINO, FRESCAS OU REFRIGERADAS	13.843.318	69.719.725	23,8%	28,5%	13.095.118	76.153.799	18,0%	20,5%	
FIGADOS DE BOVINO, CONGELADOS	83.884	121.318	0,1%		95.633	180.625	0,1%		
LINGUAS DE BOVINO, CONGELADAS	662.039	1.588.043	1,1%	0,6%	363.435	1.060.511	0,5%	0,3%	

Estado Produto	Janeiro a Abril / 2021				Janeiro a Abril / 2022			
	Estado		Participação %		Estado		Participação %	
	Quilos	US\$	Quilos	US\$	Quilos	US\$	Quilos	US\$
MATO GROSSO DO SUL								
OUTRAS GORDURAS BOVINAS					5.591	5.002		
OUTRAS MIUZEZAS COMESTÍVEIS DE BOVINO, CONGELADAS	5.581.965	11.288.290	9,6%	4,6%	3.795.032	7.743.105	5,2%	2,1%
OUTRAS PECAS NAO DESOSSADAS DE BOVINO, CONGELADAS	183.919	513.748	0,3%	0,2%	87.501	275.884	0,1%	0,1%
OUTROS SEBOS BOVINOS	718.405	775.437	1,2%	0,3%	457.670	877.338	0,6%	0,2%
PANCREAS DE BOVINOS, P/PREPAR.PROD.FARMACEUT.FRESCAS, ETC					2.656	6.152		
PREPARACOES ALIMENTÍCIAS E CONSERVAS, DE BOVINOS	580.695	1.108.167	1,0%	0,5%	352.882	544.814	0,5%	0,1%
RABOS DE BOVINO, CONGELADOS	452.725	1.590.059	0,8%	0,7%	345.957	1.043.792	0,5%	0,3%
TRIPAS DE BOVINOS, FRESCAS, REFRIG.CONGEL.SALG.DEFUMADAS	313.223	985.480	0,5%	0,4%	85.889	222.046	0,1%	0,1%
SubTotal	58.283.030	244.391.178	10,3%	9,7%	72.842.322	371.997.846	9,9%	9,3%
MINAS GERAIS								
CARNES DE BOVINOS, SALGADAS/EM SALMOURA/SECAS/DEFUMADAS	38.650	191.206	0,1%	0,1%	39.000	197.414	0,1%	0,1%
CARNES DESOSSADAS DE BOVINO, CONGELADAS	44.441.049	204.863.111	86,7%	91,2%	59.536.985	349.680.370	88,8%	93,6%
CARNES DESOSSADAS DE BOVINO, FRESCAS OU REFRIGERADAS	1.371.411	6.823.911	2,7%	3,0%	1.463.685	8.816.784	2,2%	2,4%
FIGADOS DE BOVINO, CONGELADOS	162.067	223.614	0,3%	0,1%	230.396	426.342	0,3%	0,1%
LINGUAS DE BOVINO, CONGELADAS	329.712	818.385	0,6%	0,4%	225.576	673.799	0,3%	0,2%
OUTRAS MIUZEZAS COMESTÍVEIS DE BOVINO, CONGELADAS	2.796.228	4.674.714	5,5%	2,1%	3.150.245	5.662.235	4,7%	1,5%
OUTRAS PECAS NAO DESOSSADAS DE BOVINO, CONGELADAS	333.077	1.023.963	0,6%	0,5%	128.533	379.734	0,2%	0,1%
OUTROS SEBOS BOVINOS	45.799	167.438	0,1%	0,1%	453.928	1.010.032	0,7%	0,3%
PANCREAS DE BOVINOS, P/PREPAR.PROD.FARMACEUT.FRESCAS, ETC					1.114	2.580		
PREPARACOES ALIMENTÍCIAS E CONSERVAS, DE BOVINOS	45.589	118.317	0,1%	0,1%	5.736	15.352		
RABOS DE BOVINO, CONGELADOS	366.594	1.267.293	0,7%	0,6%	342.834	1.061.080	0,5%	0,3%
SEBO BOVINO, EM BRUTO					15.113	47.150		
TRIPAS DE BOVINOS, FRESCAS, REFRIG.CONGEL.SALG.DEFUMADAS	1.324.423	4.459.808	2,6%	2,0%	1.443.840	5.480.257	2,2%	1,5%
SubTotal	51.254.599	224.631.760	9,1%	8,9%	67.036.985	373.453.129	9,2%	9,3%
PARA								
CARCACAS E MEIAS-CARCACAS DE BOVINO, CONGELADAS	148	836			23	154		
CARNES DE BOVINOS, SALGADAS/EM SALMOURA/SECAS/DEFUMADAS	154	1.277			292	3.005		
CARNES DESOSSADAS DE BOVINO, CONGELADAS	24.830.286	114.714.301	85,0%	90,1%	36.809.752	228.944.164	89,6%	95,0%
CARNES DESOSSADAS DE BOVINO, FRESCAS OU REFRIGERADAS	861.708	4.811.283	2,9%	3,8%	590.471	3.808.869	1,4%	1,6%
FIGADOS DE BOVINO, CONGELADOS	613	1.451			804	1.934		
LINGUAS DE BOVINO, CONGELADAS	189.551	441.558	0,6%	0,3%	172.649	529.718	0,4%	0,2%
OUTRAS GORDURAS BOVINAS	4.385	22.722						
OUTRAS MIUZEZAS COMESTÍVEIS DE BOVINO, CONGELADAS	2.445.832	4.998.567	8,4%	3,9%	2.362.132	5.151.613	5,7%	2,1%
OUTRAS PECAS NAO DESOSSADAS DE BOVINO, CONGELADAS	274.204	472.176	0,9%	0,4%	597.604	1.176.539	1,5%	0,5%
OUTROS SEBOS BOVINOS	47.491	67.015	0,2%	0,1%	12.589	11.040		
PREPARACOES ALIMENTÍCIAS E CONSERVAS, DE BOVINOS	1.913	4.027			1.236	5.942		
QUARTOS DIANTEIROS NAO DESOSSADOS DE BOVINO, CONGELADOS	320	1.932						
QUARTOS TRASEIROS NAO DESOSSADOS DE BOVINO, CONGELADOS	250	1.454			117	769		
RABOS DE BOVINO, CONGELADOS	110.897	406.596	0,4%	0,3%	60.109	195.438	0,1%	0,1%
TRIPAS DE BOVINOS, FRESCAS, REFRIG.CONGEL.SALG.DEFUMADAS	452.735	1.439.527	1,5%	1,1%	496.209	1.247.546	1,2%	0,5%
SubTotal	29.220.487	127.384.722	5,2%	5,1%	41.103.987	241.076.731	5,6%	6,0%
PARANA								
CARNES DE BOVINOS, SALGADAS/EM SALMOURA/SECAS/DEFUMADAS	3.036	11.807			2.530	11.569		
CARNES DESOSSADAS DE BOVINO, CONGELADAS	2.970.760	14.374.787	43,5%	49,2%	3.932.073	22.655.453	58,5%	69,7%
CARNES DESOSSADAS DE BOVINO, FRESCAS OU REFRIGERADAS	1.731.875	8.687.646	25,4%	29,7%	1.202.863	6.309.417	17,9%	19,4%
FIGADOS DE BOVINO, CONGELADOS	276	668			293	769		
LINGUAS DE BOVINO, CONGELADAS	90.302	237.061	1,3%	0,8%	72.601	208.244	1,1%	0,6%
OUTRAS GORDURAS BOVINAS	55.996	193.507	0,8%	0,7%				
OUTRAS MIUZEZAS COMESTÍVEIS DE BOVINO, CONGELADAS	905.620	2.343.527	13,3%	8,0%	596.159	1.175.376	8,9%	3,6%
OUTRAS PECAS NAO DESOSSADAS DE BOVINO, CONGELADAS	3.729	15.412	0,1%	0,1%	3.267	14.300		
PREPARACOES ALIMENTÍCIAS E CONSERVAS, DE BOVINOS	17.219	41.018	0,3%	0,1%	7.322	31.242	0,1%	0,1%
QUARTOS TRASEIROS NAO DESOSSADOS DE BOVINO, CONGELADOS	119	505			271	520		
RABOS DE BOVINO, CONGELADOS	982	3.465			1.416	5.291		
SEBO BOVINO FUNDIDO (INCLUINDO O PREMIER JUS)					15	18		
SEBO BOVINO, EM BRUTO	46.002	39.082	0,7%	0,1%	55.167	60.921	0,8%	0,2%
TRIPAS DE BOVINOS, FRESCAS, REFRIG.CONGEL.SALG.DEFUMADAS	1.005.756	3.264.399	14,7%	11,2%	850.439	2.025.989	12,6%	6,2%
SubTotal	6.831.672	29.212.884	1,2%	1,2%	6.724.416	32.499.109	0,9%	0,8%
PERNAMBUCO								
CARNES DE BOVINOS, SALGADAS/EM SALMOURA/SECAS/DEFUMADAS	10	79	0,7%	0,8%				
CARNES DESOSSADAS DE BOVINO, CONGELADAS	644	4.307	42,1%	42,9%	287	3.367	35,3%	44,9%
CARNES DESOSSADAS DE BOVINO, FRESCAS OU REFRIGERADAS	183	1.313	12,0%	13,1%	200	1.918	24,6%	25,6%
FIGADOS DE BOVINO, CONGELADOS	17	53	1,1%	0,5%	20	81	2,5%	1,1%
LINGUAS DE BOVINO, CONGELADAS	56	191	3,7%	1,9%	61	328	7,5%	4,4%
MIUZEZAS COMESTÍVEIS DE BOVINO, FRESCAS OU REFRIGERADAS					15	71	1,8%	0,9%
OUTRAS MIUZEZAS COMESTÍVEIS DE BOVINO, CONGELADAS	34	106	2,2%	1,1%				
OUTRAS PECAS NAO DESOSSADAS DE BOVINO, CONGELADAS	388	2.964	25,4%	29,5%	100	898	12,3%	12,0%

Estado Produto	Janeiro a Abril / 2021				Janeiro a Abril / 2022			
	Estado		Participação %		Estado		Participação %	
	Quilos	US\$	Quilos	US\$	Quilos	US\$	Quilos	US\$
PERNAMBUCO								
PREPARACOES ALIMENTICIAS E CONSERVAS, DE BOVINOS	86	469	5,6%	4,7%	89	578	11,0%	7,7%
RABOS DE BOVINO, CONGELADOS	112	566	7,3%	5,6%	40	258	4,9%	3,4%
SubTotal	1.530	10.048			812	7.499		
RIO DE JANEIRO								
CARCACAS E MEIAS-CARCACAS DE BOVINO, CONGELADAS					1	52		
CARNES DE BOVINOS, SALGADAS/EM SALMOURA/SECAS/DEFUMADAS	10.050	57.286	1,1%	0,4%	158	993		
CARNES DESOSSADAS DE BOVINO, CONGELADAS	4.799	22.842	0,5%	0,2%	3.834	38.986	0,3%	0,2%
CARNES DESOSSADAS DE BOVINO, FRESCAS OU REFRIGERADAS	309	2.177			3.698	18.601	0,3%	0,1%
FIGADOS DE BOVINO, CONGELADOS	52	151			55	232		
LINGUAS DE BOVINO, CONGELADAS	3.469	5.501	0,4%		338	1.455		
MIUDEZAS COMESTIVEIS DE BOVINO, FRESCAS OU REFRIGERADAS					30	167		
OUTRAS MIUDEZAS COMESTIVEIS DE BOVINO, CONGELADAS	20.473	56.860	2,3%	0,4%	123	382		
OUTRAS PECAS NAO DESOSSADAS DE BOVINO, CONGELADAS	302	1.855			819	5.346	0,1%	
PREPARACOES ALIMENTICIAS E CONSERVAS, DE BOVINOS	855.355	14.305.158	95,4%	98,9%	1.149.699	21.300.615	98,9%	99,6%
QUARTOS DIANTEIROS NAO DESOSSADOS DE BOVINO, CONGELADOS	309	2.852			279	2.277		
QUARTOS TRASEIROS NAO DESOSSADOS DE BOVINO, CONGELADOS	820	3.766	0,1%		2.627	16.287	0,2%	0,1%
RABOS DE BOVINO, CONGELADOS	483	2.788	0,1%		517	3.210		
SubTotal	896.421	14.461.236	0,2%	0,6%	1.162.178	21.388.603	0,2%	0,5%
RIO GRANDE DO SUL								
CARNES DE BOVINOS, SALGADAS/EM SALMOURA/SECAS/DEFUMADAS	17	116			57	172		
CARNES DESOSSADAS DE BOVINO, CONGELADAS	9.601.151	43.504.848	44,7%	47,6%	14.577.707	84.259.720	33,6%	50,9%
CARNES DESOSSADAS DE BOVINO, FRESCAS OU REFRIGERADAS	1.394.820	5.962.097	6,5%	6,5%	1.236.794	6.633.539	2,8%	4,0%
FIGADOS DE BOVINO, CONGELADOS	72	190			139	515		
LINGUAS DE BOVINO, CONGELADAS	63.820	106.827	0,3%	0,1%	26.784	65.907	0,1%	
MIUDEZAS COMESTIVEIS DE BOVINO, FRESCAS OU REFRIGERADAS	2.078	4.882			352	1.535		
OUTRAS MIUDEZAS COMESTIVEIS DE BOVINO, CONGELADAS	552.425	1.110.619	2,6%	1,2%	371.955	735.261	0,9%	0,4%
OUTRAS PECAS NAO DESOSSADAS DE BOVINO, CONGELADAS	24.761	17.156	0,1%		34.794	118.764	0,1%	0,1%
OUTROS SEBOS BOVINOS	112.354	729.228	0,5%	0,8%	174.568	947.728	0,4%	0,6%
PREPARACOES ALIMENTICIAS E CONSERVAS, DE BOVINOS	9.350.777	39.339.062	43,6%	43,0%	10.962.867	49.668.793	25,2%	30,0%
QUARTOS DIANTEIROS NAO DESOSSADOS DE BOVINO, CONGELADOS	156.387	188.399	0,7%	0,2%	157.847	194.372	0,4%	0,1%
QUARTOS TRASEIROS NAO DESOSSADOS DE BOVINO, CONGELADOS	2.407	18.465			2.643	25.943		
RABOS DE BOVINO, CONGELADOS	10.298	34.599			26.167	87.552	0,1%	0,1%
SEBO BOVINO FUNDIDO (INCLUINDO O PREMIER JUS)					15.808.915	22.682.471	36,4%	13,7%
TRIPAS DE BOVINOS, FRESCAS, REFRIG. CONGEL. SALG. DEFUMADAS	184.663	452.139	0,9%	0,5%	47.936	127.122	0,1%	0,1%
SubTotal	21.456.030	91.468.627	3,8%	3,6%	43.429.525	165.549.394	5,9%	4,1%
RONDONIA								
CARNES DESOSSADAS DE BOVINO, CONGELADAS	34.934.817	150.134.627	71,4%	74,8%	46.953.258	240.867.218	80,0%	82,9%
CARNES DESOSSADAS DE BOVINO, FRESCAS OU REFRIGERADAS	8.381.770	39.569.842	17,1%	19,7%	7.382.963	39.816.552	12,6%	13,7%
FIGADOS DE BOVINO, CONGELADOS	59.051	87.375	0,1%		101.603	169.149	0,2%	0,1%
LINGUAS DE BOVINO, CONGELADAS	410.077	838.094	0,8%	0,4%	263.290	824.545	0,4%	0,3%
OUTRAS GORDURAS BOVINAS	1.419	1.550			9.697	9.697		
OUTRAS MIUDEZAS COMESTIVEIS DE BOVINO, CONGELADAS	3.923.116	7.732.358	8,0%	3,9%	3.224.900	6.839.281	5,5%	2,4%
OUTRAS PECAS NAO DESOSSADAS DE BOVINO, CONGELADAS	385.928	637.643	0,8%	0,3%	187.344	306.964	0,3%	0,1%
OUTROS SEBOS BOVINOS	230.751	398.471	0,5%	0,2%	131.357	375.122	0,2%	0,1%
PREPARACOES ALIMENTICIAS E CONSERVAS, DE BOVINOS	30.642	36.793	0,1%		676	1.353		
RABOS DE BOVINO, CONGELADOS	232.218	798.177	0,5%	0,4%	275.005	930.818	0,5%	0,3%
SEBO BOVINO, EM BRUTO	190.364	254.602	0,4%	0,1%	143.184	426.669	0,2%	0,1%
TRIPAS DE BOVINOS, FRESCAS, REFRIG. CONGEL. SALG. DEFUMADAS	117.137	301.701	0,2%	0,2%	18.777	57.475		
SubTotal	48.897.290	200.791.233	8,7%	8,0%	58.692.054	290.624.843	8,0%	7,3%
RORAIMA								
CARNES DE BOVINOS, SALGADAS/EM SALMOURA/SECAS/DEFUMADAS	42	312	0,2%	0,2%				
CARNES DESOSSADAS DE BOVINO, CONGELADAS	9.600	52.003	34,4%	33,9%	150	409		0,1%
CARNES DESOSSADAS DE BOVINO, FRESCAS OU REFRIGERADAS	18.228	101.000	65,4%	65,9%				
PREPARACOES ALIMENTICIAS E CONSERVAS, DE BOVINOS					360.540	500.681	100,0%	99,9%
SubTotal	27.870	153.315			360.690	501.090		
SANTA CATARINA								
CARNES DE BOVINOS, SALGADAS/EM SALMOURA/SECAS/DEFUMADAS	170	610			261	1.984		0,1%
CARNES DESOSSADAS DE BOVINO, CONGELADAS	642.519	2.531.399	59,4%	65,4%	402.049	1.756.190	44,9%	47,1%
CARNES DESOSSADAS DE BOVINO, FRESCAS OU REFRIGERADAS	64.280	304.362	5,9%	7,9%	216.542	1.147.043	24,2%	30,7%
FIGADOS DE BOVINO, CONGELADOS	330	772			116	471		
LINGUAS DE BOVINO, CONGELADAS	9.499	18.454	0,9%	0,5%	173	798		
MIUDEZAS COMESTIVEIS DE BOVINO, FRESCAS OU REFRIGERADAS	13	60						
OUTRAS MIUDEZAS COMESTIVEIS DE BOVINO, CONGELADAS	93.282	260.811	8,6%	6,7%	52.166	103.792	5,8%	2,8%
OUTRAS PECAS NAO DESOSSADAS DE BOVINO, CONGELADAS	813	4.157	0,1%	0,1%	1.023	6.065	0,1%	0,2%
PREPARACOES ALIMENTICIAS E CONSERVAS, DE BOVINOS	724	3.354	0,1%	0,1%	1.010	4.507	0,1%	0,1%
QUARTOS TRASEIROS NAO DESOSSADOS DE BOVINO, CONGELADOS	15.005	39.408	1,4%	1,0%				

Estado Produto	Janeiro a Abril / 2021				Janeiro a Abril / 2022			
	Estado		Participação %		Estado		Participação %	
	Quilos	US\$	Quilos	US\$	Quilos	US\$	Quilos	US\$
SANTA CATARINA								
RABOS DE BOVINO, CONGELADOS	1.016	5.559	0,1%	0,1%	1.359	7.889	0,2%	0,2%
TRIPAS DE BOVINOS, FRESCAS, REFRIG.CONGEL.SALG.DEFUMADAS	254.400	699.684	23,5%	18,1%	221.009	703.112	24,7%	18,8%
SubTotal	1.082.051	3.868.630	0,2%	0,2%	895.708	3.731.851	0,1%	0,1%
SAO PAULO								
CARNES DE BOVINOS, SALGADAS/EM SALMOURA/SECAS/DEFUMADAS	136.062	651.877	0,1%	0,1%	196.027	1.009.167	0,1%	0,1%
CARNES DESOSSADAS DE BOVINO, CONGELADAS	85.553.168	400.223.244	66,6%	63,7%	123.251.908	753.921.886	75,8%	75,4%
CARNES DESOSSADAS DE BOVINO, FRESCAS OU REFRIGERADAS	3.943.137	22.734.768	3,1%	3,6%	3.144.660	22.515.887	1,9%	2,3%
FIGADOS DE BOVINO, CONGELADOS	110.807	177.706	0,1%		188.365	345.447	0,1%	
LINGUAS DE BOVINO, CONGELADAS	967.786	2.084.387	0,8%	0,3%	692.720	1.986.950	0,4%	0,2%
MIUZZAS COMESTIVEIS DE BOVINO, FRESCAS OU REFRIGERADAS	37	89			111	324		
OUTRAS MIUZZAS COMESTIVEIS DE BOVINO, CONGELADAS	8.959.732	21.713.704	7,0%	3,5%	8.484.671	20.372.285	5,2%	2,0%
OUTRAS PECAS NAO DESOSSADAS DE BOVINO, CONGELADAS	113.010	282.325	0,1%		87.389	194.134	0,1%	
OUTROS SEBOS BOVINOS	275.210	459.652	0,2%	0,1%	667.050	1.487.029	0,4%	0,1%
PANCREAS DE BOVINOS, P/PREPAR.PROD.FARMACEUT.FRESCAS, ETC					3.787	8.774		
PREPARACOES ALIMENTICIAS E CONSERVAS, DE BOVINOS	22.406.672	161.460.447	17,4%	25,7%	22.194.563	183.102.223	13,6%	18,3%
QUARTOS DIANTEIROS NAO DESOSSADOS DE BOVINO, CONGELADOS	2.511	15.008			2.088	13.627		
QUARTOS TRASEIROS NAO DESOSSADOS DE BOVINO, CONGELADOS	7.443	58.428			10.755	94.432		
RABOS DE BOVINO, CONGELADOS	668.233	2.217.024	0,5%	0,4%	372.828	1.166.826	0,2%	0,1%
SEBO BOVINO, EM BRUTO	81.060	122.212	0,1%		208.296	453.320	0,1%	
TRIPAS DE BOVINOS, FRESCAS, REFRIG.CONGEL.SALG.DEFUMADAS	5.233.928	16.308.958	4,1%	2,6%	3.147.745	13.201.214	1,9%	1,3%
SubTotal	128.458.796	628.509.829	22,8%	24,9%	162.652.963	999.873.525	22,2%	25,0%
TOCANTINS								
CARNES DESOSSADAS DE BOVINO, CONGELADAS	18.787.480	85.308.719	85,4%	88,8%	26.569.699	154.938.306	90,6%	94,7%
CARNES DESOSSADAS DE BOVINO, FRESCAS OU REFRIGERADAS	1.356.983	6.529.139	6,2%	6,8%	621.012	3.488.842	2,1%	2,1%
FIGADOS DE BOVINO, CONGELADOS	29.253	39.942	0,1%		57.968	96.302	0,2%	0,1%
LINGUAS DE BOVINO, CONGELADAS	141.856	357.071	0,6%	0,4%	178.287	546.775	0,6%	0,3%
OUTRAS MIUZZAS COMESTIVEIS DE BOVINO, CONGELADAS	1.294.626	2.493.640	5,9%	2,6%	1.221.860	2.571.940	4,2%	1,6%
OUTRAS PECAS NAO DESOSSADAS DE BOVINO, CONGELADAS	11.883	34.087	0,1%		231.270	576.861	0,8%	0,4%
OUTROS SEBOS BOVINOS	12.848	46.088	0,1%		74.540	177.090	0,3%	0,1%
RABOS DE BOVINO, CONGELADOS	93.102	306.742	0,4%	0,3%	112.950	375.310	0,4%	0,2%
SEBO BOVINO, EM BRUTO	27.355	27.902	0,1%		8.206	46.608		
TRIPAS DE BOVINOS, FRESCAS, REFRIG.CONGEL.SALG.DEFUMADAS	237.993	872.745	1,1%	0,9%	244.559	721.823	0,8%	0,4%
SubTotal	21.993.379	96.016.075	3,9%	3,8%	29.320.351	163.539.857	4,0%	4,1%
Total Brasil	563.651.442	2.521.499.326	100,0%	100,0%	732.424.907	4.007.381.537	100,0%	100,0%

ABRAFRIGO

ASSOCIAÇÃO BRASILEIRA DE FRIGORÍFICOS

Exportação de Carnes e Derivados de Bovinos - Janeiro a Abril / 2022 (por estado)

Estado	Janeiro a Abril / 2021				Janeiro a Abril / 2022				Variação 22/21	
	Estado		Participação %		Estado		Participação %		Estado	
	Quilos	US\$	Quilos	US\$	Quilos	US\$	Quilos	US\$	Quilos	US\$
ACRE	412.168	1.102.950	0,1%		353.255	992.185			-14%	-10%
ALAGOAS	5.433	37.874			5.726	48.036			5%	27%
AMAPA	310	2.374			434	4.333			40%	83%
AMAZONAS	1.070	7.376			834	6.881			-22%	-7%
BAHIA	1.594.568	6.312.914	0,3%	0,3%	1.247.433	5.247.201	0,2%	0,1%	-22%	-17%
CEARA	2.479	21.038			2.397	21.158			-3%	1%
ESPIRITO SANTO	449.397	2.068.639	0,1%	0,1%	708.838	3.347.255	0,1%	0,1%	58%	62%
GOIAS	75.370.595	340.324.519	13,4%	13,5%	92.450.482	512.701.190	12,6%	12,8%	23%	51%
MARANHAO	2.308.927	9.047.730	0,4%	0,4%	2.832.258	10.774.404	0,4%	0,3%	23%	19%
MATO GROSSO	115.103.340	501.674.375	20,4%	19,9%	150.601.259	809.995.417	20,6%	20,2%	31%	61%
MATO GROSSO DO SUL	58.283.030	244.391.178	10,3%	9,7%	72.842.322	371.997.846	9,9%	9,3%	25%	52%
MINAS GERAIS	51.254.599	224.631.760	9,1%	8,9%	67.036.985	373.453.129	9,2%	9,3%	31%	66%
PARA	29.220.487	127.384.722	5,2%	5,1%	41.103.987	241.076.731	5,6%	6,0%	41%	89%
PARANA	6.831.672	29.212.884	1,2%	1,2%	6.724.416	32.499.109	0,9%	0,8%	-2%	11%
PERNAMBUCO	1.530	10.048			812	7.499			-47%	-25%
RIO DE JANEIRO	896.421	14.461.236	0,2%	0,6%	1.162.178	21.388.603	0,2%	0,5%	30%	48%
RIO GRANDE DO SUL	21.456.030	91.468.627	3,8%	3,6%	43.429.525	165.549.394	5,9%	4,1%	102%	81%
RONDONIA	48.897.290	200.791.233	8,7%	8,0%	58.692.054	290.624.843	8,0%	7,3%	20%	45%
RORAIMA	27.870	153.315			360.690	501.090			1194%	227%
SANTA CATARINA	1.082.051	3.868.630	0,2%	0,2%	895.708	3.731.851	0,1%	0,1%	-17%	-4%
SAO PAULO	128.458.796	628.509.829	22,8%	24,9%	162.652.963	999.873.525	22,2%	25,0%	27%	59%
TOCANTINS	21.993.379	96.016.075	3,9%	3,8%	29.320.351	163.539.857	4,0%	4,1%	33%	70%
Total Brasil	563.651.442	2.521.499.326	100,0%	100,0%	732.424.907	4.007.381.537	100,0%	100,0%	30%	59%

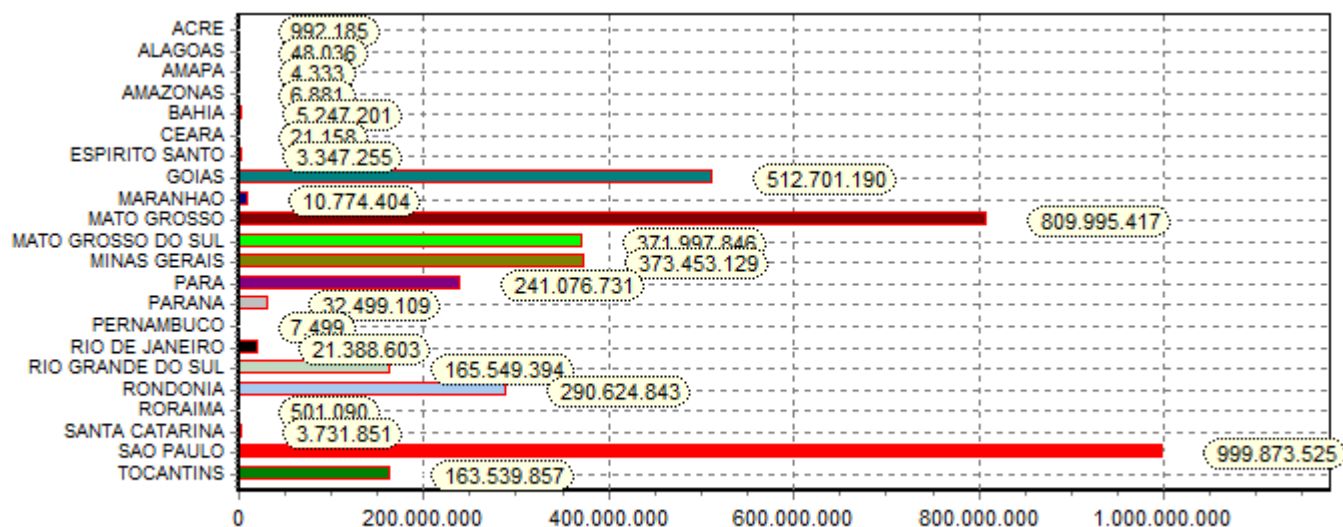

*Obs. Gráfico referente coluna (US\$) no ano 2022.

ABRAFRIGO

ASSOCIAÇÃO BRASILEIRA DE FRIGORÍFICOS

Exportação de Carnes e Derivados de Bovinos - Janeiro a Abril / 2022 (Total por Região de origem)

Regiões de origens	Janeiro a Abril / 2021				Janeiro a Abril / 2022				Variação 22/21	
	Regiões		Participação %		Regiões		Participação %		Regiões	
	Quilos	US\$	Quilos	US\$	Quilos	US\$	Quilos	US\$	Quilos	US\$
CENTRO-OESTE	248.756.965	1.086.390.072	44,1%	43,1%	315.894.063	1.694.694.453	43,1%	42,3%	27%	56%
NORDESTE	3.913.247	15.431.978	0,7%	0,6%	4.089.060	16.102.631	0,6%	0,4%	4%	4%
NORTE	100.552.264	425.455.671	17,8%	16,9%	129.831.171	696.741.587	17,7%	17,4%	29%	64%
SUDESTE	181.059.213	869.671.464	32,1%	34,5%	231.560.964	1.398.062.512	31,6%	34,9%	28%	61%
SUL	29.369.753	124.550.141	5,2%	4,9%	51.049.649	201.780.354	7,0%	5,0%	74%	62%
Total	563.651.442	2.521.499.326	100,0%	100,0%	732.424.907	4.007.381.537	100,0%	100,0%	30%	59%

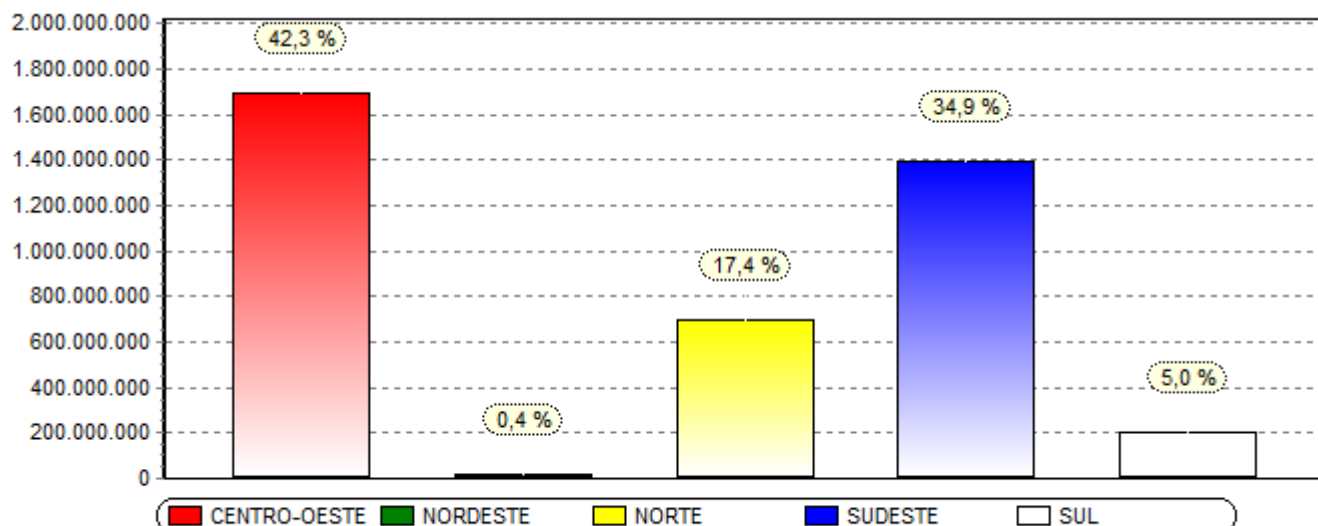

*Obs. Gráfico referente coluna (US\$) no ano 2022.

ABRAFRIGO

ASSOCIAÇÃO BRASILEIRA DE FRIGORÍFICOS

Exportação de Carnes e Derivados de Bovinos - Janeiro a Abril / 2022 (por Porto e produto)

Porto Produto	Janeiro a Abril / 2021				Janeiro a Abril / 2022			
	Porto		Participação %		Porto		Participação %	
	Quilos	US\$	Quilos	US\$	Quilos	US\$	Quilos	US\$
AEROPORTO INT. DE SP/GUARULHOS - SP								
CARNES DESOSSADAS DE BOVINO, CONGELADAS	19.428	149.880	49,5%	48,4%	2.576	16.152	1,6%	1,2%
CARNES DESOSSADAS DE BOVINO, FRESCAS OU REFRIGERADAS	18.451	149.400	47,0%	48,2%	89.500	936.995	56,0%	68,4%
MUDEZAS COMESTÍVEIS DE BOVINO, FRESCAS OU REFRIGERADAS					302	3.361	0,2%	0,2%
OUTRAS PECAS NAO DESOSSADAS DE BOVINO, CONGELADAS					8	5		
PREPARACOES ALIMENTÍCIAS E CONSERVAS, DE BOVINOS	1.342	10.385	3,4%	3,4%	57.525	322.739	36,0%	23,6%
RABOS DE BOVINO, CONGELADOS					8.768	61.837	5,5%	4,5%
SEBO BOVINO FUNDIDO (INCLUINDO O PREMIER JUS)					15	18		
TRIPAS DE BOVINOS, FRESCAS, REFRIG. CONGEL. SALG. DEFUMADAS					1.022	29.315	0,6%	2,1%
SubTotal	39.221	309.665			159.716	1.370.422		
AEROPORTO INT. DE VIRACOPOS - SP								
CARNES DESOSSADAS DE BOVINO, FRESCAS OU REFRIGERADAS	517	7.193	100,0%	100,0%				
SubTotal	517	7.193						
ALF - BELEM - PA								
CARCACAS E MEIAS-CARCACAS DE BOVINO, CONGELADAS	75	418			23	154		
CARNES DE BOVINOS, SALGADAS/EM SALMOURA/SECAS/DEFUMADAS	358	3.219			243	2.413		
CARNES DESOSSADAS DE BOVINO, CONGELADAS	18.801.492	86.621.302	86,2%	92,7%	24.953.380	158.121.312	92,4%	96,8%
CARNES DESOSSADAS DE BOVINO, FRESCAS OU REFRIGERADAS	6.641	32.587			19.964	152.718	0,1%	0,1%
FIGADOS DE BOVINO, CONGELADOS	30.644	43.167	0,1%		788	1.859		
LINGUAS DE BOVINO, CONGELADAS	168.697	347.893	0,8%	0,4%	39.234	123.447	0,1%	0,1%
OUTRAS GORDURAS BOVINAS	4.385	22.722						
OUTRAS MUDEZAS COMESTÍVEIS DE BOVINO, CONGELADAS	2.059.972	4.375.871	9,4%	4,7%	1.256.671	3.251.969	4,7%	2,0%
OUTRAS PECAS NAO DESOSSADAS DE BOVINO, CONGELADAS	255.179	466.079	1,2%	0,5%	404.855	847.875	1,5%	0,5%
OUTROS SEBOS BOVINOS	34.002	56.819	0,2%	0,1%	56.402	82.389	0,2%	0,1%
PREPARACOES ALIMENTÍCIAS E CONSERVAS, DE BOVINOS	1.732	3.391			1.171	5.503		
QUARTOS DIANTEIROS NAO DESOSSADOS DE BOVINO, CONGELADOS	320	1.932						
QUARTOS TRASEIROS NAO DESOSSADOS DE BOVINO, CONGELADOS	129	832			90	595		
RABOS DE BOVINO, CONGELADOS	112.252	394.475	0,5%	0,4%	15.731	61.479	0,1%	
SEBO BOVINO, EM BRUTO	27.355	27.902	0,1%					
TRIPAS DE BOVINOS, FRESCAS, REFRIG. CONGEL. SALG. DEFUMADAS	319.542	1.054.248	1,5%	1,1%	243.234	617.594	0,9%	0,4%
SubTotal	21.822.775	93.452.857	3,9%	3,7%	26.991.786	163.269.307	3,7%	4,1%
ALF - CORUMBA - MS								
CARNES DESOSSADAS DE BOVINO, CONGELADAS					72.278	238.517	18,3%	28,8%
OUTROS SEBOS BOVINOS	71.653	87.170	48,3%	39,7%	144.009	228.013	36,4%	27,5%
PREPARACOES ALIMENTÍCIAS E CONSERVAS, DE BOVINOS	76.569	132.157	51,7%	60,3%	178.837	361.196	45,3%	43,6%
SubTotal	148.222	219.327			395.124	827.726	0,1%	
ALF - DIONISIO CERQUEIRA - SC								
CARNES DESOSSADAS DE BOVINO, CONGELADAS	1.426.561	5.455.318	17,3%	14,4%	1.573.361	6.424.874	23,8%	19,2%
CARNES DESOSSADAS DE BOVINO, FRESCAS OU REFRIGERADAS	6.798.545	32.458.724	82,4%	85,4%	5.029.474	26.849.019	75,9%	80,4%
PREPARACOES ALIMENTÍCIAS E CONSERVAS, DE BOVINOS	21.840	73.124	0,3%	0,2%	19.600	103.618	0,3%	0,3%
SubTotal	8.246.946	37.987.166	1,5%	1,5%	6.622.435	33.377.511	0,9%	0,8%
ALF - FORTALEZA - CE								
CARNES DE BOVINOS, SALGADAS/EM SALMOURA/SECAS/DEFUMADAS	293	2.361	0,3%	0,6%	82	519	0,3%	0,3%
CARNES DESOSSADAS DE BOVINO, CONGELADAS	39.946	168.200	37,1%	45,4%	784	9.282	3,2%	6,2%
CARNES DESOSSADAS DE BOVINO, FRESCAS OU REFRIGERADAS	25.236	115.115	23,5%	31,1%	524	5.350	2,2%	3,6%
FIGADOS DE BOVINO, CONGELADOS	66	174	0,1%		29	113	0,1%	0,1%
LINGUAS DE BOVINO, CONGELADAS	145	562	0,1%	0,2%	57	346	0,2%	0,2%
MUDEZAS COMESTÍVEIS DE BOVINO, FRESCAS OU REFRIGERADAS	31	103			60	313	0,2%	0,2%
OUTRAS MUDEZAS COMESTÍVEIS DE BOVINO, CONGELADAS	27.650	37.377	25,7%	10,1%	103	462	0,4%	0,3%
OUTRAS PECAS NAO DESOSSADAS DE BOVINO, CONGELADAS	23	98			92	751	0,4%	0,5%
PREPARACOES ALIMENTÍCIAS E CONSERVAS, DE BOVINOS	31	112			22.234	130.341	91,9%	87,6%
RABOS DE BOVINO, CONGELADOS	14.179	46.361	13,2%	12,5%	227	1.300	0,9%	0,9%
SubTotal	107.600	370.463			24.192	148.777		
ALF - FOZ DO IGUAÇU - PR								
CARNES DESOSSADAS DE BOVINO, CONGELADAS	686.933	2.928.516	14,7%	16,6%	1.663.190	6.367.268	39,5%	32,9%
CARNES DESOSSADAS DE BOVINO, FRESCAS OU REFRIGERADAS	2.540.909	12.183.485	54,2%	68,9%	2.198.940	11.916.705	52,3%	61,6%
LINGUAS DE BOVINO, CONGELADAS					26.043	67.712	0,6%	0,4%
MUDEZAS COMESTÍVEIS DE BOVINO, FRESCAS OU REFRIGERADAS					1.014	11.852		0,1%
OUTRAS PECAS NAO DESOSSADAS DE BOVINO, CONGELADAS					46.229	138.205	1,1%	0,7%
PREPARACOES ALIMENTÍCIAS E CONSERVAS, DE BOVINOS	287.063	851.685	6,1%	4,8%	149.574	470.935	3,6%	2,4%
TRIPAS DE BOVINOS, FRESCAS, REFRIG. CONGEL. SALG. DEFUMADAS	1.173.214	1.717.096	25,0%	9,7%	123.251	362.576	2,9%	1,9%

Porto Produto	Janeiro a Abril / 2021				Janeiro a Abril / 2022			
	Porto		Participação %		Porto		Participação %	
	Quilos	US\$	Quilos	US\$	Quilos	US\$	Quilos	US\$
ALF - FOZ DO IGUACU - PR								
SubTotal	4.688.119	17.680.782	0,8%	0,7%	4.208.241	19.335.253	0,6%	0,5%
ALF - PONTA PORÁ - MS								
PREPARACOES ALIMENTICIAS E CONSERVAS, DE BOVINOS					14.406	39.921	100,0%	100,0%
SubTotal					14.406	39.921		
ALF - PORTO ALEGRE								
CARNES DESOSSADAS DE BOVINO, CONGELADAS	860	6.259	58,7%	60,3%	653	7.655		
CARNES DESOSSADAS DE BOVINO, FRESCAS OU REFRIGERADAS					160	1.318		
FIGADOS DE BOVINO, CONGELADOS					42	192		
LINGUAS DE BOVINO, CONGELADAS	3	7	0,2%	0,1%	8	38		
MUDEZAS COMESTIVEIS DE BOVINO, FRESCAS OU REFRIGERADAS	30	73	2,0%	0,7%				
OUTRAS MUDEZAS COMESTIVEIS DE BOVINO, CONGELADAS	18	57	1,2%	0,5%				
OUTRAS PECAS NAO DESOSSADAS DE BOVINO, CONGELADAS	50	317	3,4%	3,1%				
PREPARACOES ALIMENTICIAS E CONSERVAS, DE BOVINOS	61	348	4,2%	3,4%	47	286		
QUARTOS DIANTEIROS NAO DESOSSADOS DE BOVINO, CONGELADOS	15	98	1,0%	0,9%	10	80		
QUARTOS TRASEIROS NAO DESOSSADOS DE BOVINO, CONGELADOS	330	2.866	22,5%	27,6%	139	1.591		
RABOS DE BOVINO, CONGELADOS	99	350	6,8%	3,4%	30	213		
SEBO BOVINO FUNDIDO (INCLUINDO O PREMIER JUS)					15.808.915	22.682.471	100,0%	99,9%
TRIPAS DE BOVINOS, FRESCAS, REFRIG. CONGEL. SALG. DEFUMADAS					20	128		
SubTotal	1.466	10.375			15.810.024	22.693.972	2,2%	0,6%
ALF - RECIFE - PE								
CARNES DE BOVINOS, SALGADAS/EM SALMOURA/SECAS/DEFUMADAS	20	134	2,5%	2,1%				
CARNES DESOSSADAS DE BOVINO, CONGELADAS	351	3.345	43,1%	53,0%	559	6.453	80,8%	84,1%
CARNES DESOSSADAS DE BOVINO, FRESCAS OU REFRIGERADAS	140	1.323	17,2%	21,0%	28	302	4,0%	3,9%
FIGADOS DE BOVINO, CONGELADOS	17	53	2,1%	0,8%	11	42	1,6%	0,5%
LINGUAS DE BOVINO, CONGELADAS					11	94	1,6%	1,2%
OUTRAS MUDEZAS COMESTIVEIS DE BOVINO, CONGELADAS	19	89	2,3%	1,4%	12	74	1,7%	1,0%
OUTRAS PECAS NAO DESOSSADAS DE BOVINO, CONGELADAS	148	839	18,2%	13,3%				
PREPARACOES ALIMENTICIAS E CONSERVAS, DE BOVINOS	85	325	10,4%	5,1%	40	465	5,8%	6,1%
RABOS DE BOVINO, CONGELADOS	35	203	4,3%	3,2%	31	239	4,5%	3,1%
SubTotal	815	6.311			692	7.669		
ALF - SALVADOR - BA								
CARNES DE BOVINOS, SALGADAS/EM SALMOURA/SECAS/DEFUMADAS	24	180			65	255		
CARNES DESOSSADAS DE BOVINO, CONGELADAS	1.083.531	5.254.212	95,0%	96,6%	1.973.279	10.728.943	96,0%	97,9%
CARNES DESOSSADAS DE BOVINO, FRESCAS OU REFRIGERADAS	1.560	11.427	0,1%	0,2%	2.856	22.236	0,1%	0,2%
FIGADOS DE BOVINO, CONGELADOS	42	66			63	729		
LINGUAS DE BOVINO, CONGELADAS	34	100			197	866		
MUDEZAS COMESTIVEIS DE BOVINO, FRESCAS OU REFRIGERADAS	29	35			193	640		
OUTRAS MUDEZAS COMESTIVEIS DE BOVINO, CONGELADAS	54.500	170.751	4,8%	3,1%	76.937	199.884	3,7%	1,8%
OUTRAS PECAS NAO DESOSSADAS DE BOVINO, CONGELADAS	270	1.284			403	2.525		
PANCREAS DE BOVINOS, P/PREPAR.PROD.FARMACEUT.FRESCAS, ETC	13	44						
PREPARACOES ALIMENTICIAS E CONSERVAS, DE BOVINOS	257	841			848	2.831		
QUARTOS DIANTEIROS NAO DESOSSADOS DE BOVINO, CONGELADOS					30	59		
QUARTOS TRASEIROS NAO DESOSSADOS DE BOVINO, CONGELADOS					35	62		
RABOS DE BOVINO, CONGELADOS	363	2.132			387	2.428		
SubTotal	1.140.623	5.441.072	0,2%	0,2%	2.055.293	10.961.458	0,3%	0,3%
ALF - URUGUAIANA - RS								
CARNES DESOSSADAS DE BOVINO, CONGELADAS					23.776	93.914	16,6%	12,9%
CARNES DESOSSADAS DE BOVINO, FRESCAS OU REFRIGERADAS	145.155	615.990	99,8%	99,9%	104.601	518.998	73,0%	71,4%
PREPARACOES ALIMENTICIAS E CONSERVAS, DE BOVINOS	287	558	0,2%	0,1%	14.894	114.034	10,4%	15,7%
SubTotal	145.442	616.548			143.271	726.946		
ARACAJU								
CARNES DE BOVINOS, SALGADAS/EM SALMOURA/SECAS/DEFUMADAS					20	117	4,1%	4,6%
CARNES DESOSSADAS DE BOVINO, CONGELADAS	115	809	64,6%	71,5%	150	983	30,7%	38,6%
CARNES DESOSSADAS DE BOVINO, FRESCAS OU REFRIGERADAS					30	516	6,1%	20,3%
FIGADOS DE BOVINO, CONGELADOS					25	91	5,1%	3,6%
LINGUAS DE BOVINO, CONGELADAS					30	152	6,1%	6,0%
OUTRAS PECAS NAO DESOSSADAS DE BOVINO, CONGELADAS	23	136	12,9%	12,0%	13	135	2,7%	5,3%
PREPARACOES ALIMENTICIAS E CONSERVAS, DE BOVINOS					220	550	45,1%	21,6%
RABOS DE BOVINO, CONGELADOS	40	187	22,5%	16,5%				
SubTotal	178	1.132			488	2.544		
ASSIS BRASIL - AC								
CARNES DESOSSADAS DE BOVINO, CONGELADAS	47.640	190.437	18,6%	13,6%				
CARNES DESOSSADAS DE BOVINO, FRESCAS OU REFRIGERADAS	209.089	1.214.573	81,4%	86,4%	285.260	2.156.533	100,0%	100,0%
SubTotal	256.729	1.405.010		0,1%	285.260	2.156.533		0,1%
BONFIM - RR								

Porto Produto	Janeiro a Abril / 2021				Janeiro a Abril / 2022			
	Porto		Participação %		Porto		Participação %	
	Quilos	US\$	Quilos	US\$	Quilos	US\$	Quilos	US\$
BONFIM - RR								
CARNES DE BOVINOS, SALGADAS/EM SALMOURA/SECAS/DEFUMADAS	42	312	3,6%	5,8%				
CARNES DESOSSADAS DE BOVINO, CONGELADAS	1.128	5.062	96,4%	94,2%	150	409	100,0%	100,0%
SubTotal	1.170	5.374			150	409		
CABEDELO - PB								
CARNES DESOSSADAS DE BOVINO, CONGELADAS	378	3.468	62,6%	69,3%	204	1.914	81,6%	85,6%
CARNES DESOSSADAS DE BOVINO, FRESCAS OU REFRIGERADAS	24	227	4,0%	4,5%	24	236	9,6%	10,6%
FIGADOS DE BOVINO, CONGELADOS	43	232	7,1%	4,6%	22	85	8,8%	3,8%
LINGUAS DE BOVINO, CONGELADAS	10	44	1,7%	0,9%				
OUTRAS PECAS NAO DESOSSADAS DE BOVINO, CONGELADAS	86	610	14,2%	12,2%				
PREPARACOES ALIMENTICIAS E CONSERVAS, DE BOVINOS	52	362	8,6%	7,2%				
RABOS DE BOVINO, CONGELADOS	11	64	1,8%	1,3%				
SubTotal	604	5.007			250	2.235		
GUAJARA-MIRIM - RO								
PREPARACOES ALIMENTICIAS E CONSERVAS, DE BOVINOS	153.600	196.700	100,0%	100,0%	133.832	237.144	100,0%	100,0%
SubTotal	153.600	196.700			133.832	237.144		
IRF - CHUI - RS								
CARNES DESOSSADAS DE BOVINO, CONGELADAS	85.825	262.872	2,6%	1,9%	1.029.018	3.377.356	17,5%	12,3%
CARNES DESOSSADAS DE BOVINO, FRESCAS OU REFRIGERADAS	3.042.239	13.278.623	92,9%	94,9%	4.773.596	23.906.398	81,2%	86,9%
OUTRAS MIUDEZAS COMESTIVEIS DE BOVINO, CONGELADAS	7.428	14.166	0,2%	0,1%	8.166	15.671	0,1%	0,1%
PREPARACOES ALIMENTICIAS E CONSERVAS, DE BOVINOS	36.816	107.119	1,1%	0,8%	44.160	135.285	0,8%	0,5%
TRIPAS DE BOVINOS, FRESCAS, REFRIG. CONGEL. SALG. DEFUMADAS	104.098	329.688	3,2%	2,4%	21.682	78.697	0,4%	0,3%
SubTotal	3.276.406	13.992.468	0,6%	0,6%	5.876.622	27.513.407	0,8%	0,7%
IRF - IMBITUBA - SC								
CARNES DE BOVINOS, SALGADAS/EM SALMOURA/SECAS/DEFUMADAS	94	396	3,5%	2,7%	265	1.514	6,5%	6,0%
CARNES DESOSSADAS DE BOVINO, CONGELADAS	1.121	7.913	41,7%	53,1%	1.993	14.798	48,7%	58,8%
CARNES DESOSSADAS DE BOVINO, FRESCAS OU REFRIGERADAS	115	618	4,3%	4,1%	415	2.487	10,1%	9,9%
FIGADOS DE BOVINO, CONGELADOS	14	40	0,5%	0,3%	5	18	0,1%	0,1%
LINGUAS DE BOVINO, CONGELADAS	179	655	6,7%	4,4%	80	145	2,0%	0,6%
MIUDEZAS COMESTIVEIS DE BOVINO, FRESCAS OU REFRIGERADAS	13	60	0,5%	0,4%				
OUTRAS MIUDEZAS COMESTIVEIS DE BOVINO, CONGELADAS	356	983	13,2%	6,6%	421	1.704	10,3%	6,8%
OUTRAS PECAS NAO DESOSSADAS DE BOVINO, CONGELADAS	198	1.073	7,4%	7,2%	385	2.102	9,4%	8,4%
PREPARACOES ALIMENTICIAS E CONSERVAS, DE BOVINOS	159	625	5,9%	4,2%	263	933	6,4%	3,7%
QUARTOS TRASEIROS NAO DESOSSADOS DE BOVINO, CONGELADOS	97	759	3,6%	5,1%				
RABOS DE BOVINO, CONGELADOS	341	1.773	12,7%	11,9%	269	1.454	6,6%	5,8%
SubTotal	2.687	14.895			4.096	25.155		
IRF - PORTO DE SUAPE - PE								
CARNES DE BOVINOS, SALGADAS/EM SALMOURA/SECAS/DEFUMADAS	165	1.041	5,5%	5,3%	139	1.018	4,5%	3,9%
CARNES DESOSSADAS DE BOVINO, CONGELADAS	1.355	9.259	45,4%	46,7%	1.115	11.046	35,8%	42,0%
CARNES DESOSSADAS DE BOVINO, FRESCAS OU REFRIGERADAS	583	4.447	19,5%	22,4%	738	6.921	23,7%	26,3%
FIGADOS DE BOVINO, CONGELADOS	22	57	0,7%	0,3%	114	1.198	3,7%	4,6%
LINGUAS DE BOVINO, CONGELADAS	76	291	2,5%	1,5%	90	378	2,9%	1,4%
MIUDEZAS COMESTIVEIS DE BOVINO, FRESCAS OU REFRIGERADAS					15	71	0,5%	0,3%
OUTRAS MIUDEZAS COMESTIVEIS DE BOVINO, CONGELADAS	48	179	1,6%	0,9%	102	484	3,3%	1,8%
OUTRAS PECAS NAO DESOSSADAS DE BOVINO, CONGELADAS	428	3.171	14,3%	16,0%	322	2.352	10,3%	9,0%
PREPARACOES ALIMENTICIAS E CONSERVAS, DE BOVINOS	163	729	5,5%	3,7%	284	1.459	9,1%	5,6%
RABOS DE BOVINO, CONGELADOS	145	652	4,9%	3,3%	198	1.352	6,4%	5,1%
SubTotal	2.985	19.826			3.117	26.279		
IRF - SAO BORJA - RS								
CARNES DESOSSADAS DE BOVINO, CONGELADAS	4.221.915	16.125.081	27,0%	22,9%	4.812.328	21.729.481	32,1%	29,0%
CARNES DESOSSADAS DE BOVINO, FRESCAS OU REFRIGERADAS	11.244.497	53.977.786	72,0%	76,5%	10.014.682	52.638.659	66,9%	70,2%
PREPARACOES ALIMENTICIAS E CONSERVAS, DE BOVINOS	100.900	376.190	0,6%	0,5%	143.120	631.585	1,0%	0,8%
SEBO BOVINO, EM BRUTO	46.011	45.867	0,3%	0,1%				
SubTotal	15.613.323	70.524.924	2,8%	2,8%	14.970.130	74.999.725	2,0%	1,9%
IRF CAMPOS DOS GOYTACAZES								
CARNES DE BOVINOS, SALGADAS/EM SALMOURA/SECAS/DEFUMADAS	3	28	0,2%	0,3%	33	138	1,2%	0,8%
CARNES DESOSSADAS DE BOVINO, CONGELADAS	415	2.872	31,0%	35,7%	536	5.163	19,4%	30,3%
CARNES DESOSSADAS DE BOVINO, FRESCAS OU REFRIGERADAS	341	2.263	25,5%	28,1%	1.561	8.800	56,6%	51,7%
LINGUAS DE BOVINO, CONGELADAS	26	113	1,9%	1,4%	20	69	0,7%	0,4%
MIUDEZAS COMESTIVEIS DE BOVINO, FRESCAS OU REFRIGERADAS	56	135	4,2%	1,7%	10	38	0,4%	0,2%
OUTRAS MIUDEZAS COMESTIVEIS DE BOVINO, CONGELADAS	83	255	6,2%	3,2%	44	120	1,6%	0,7%
OUTRAS PECAS NAO DESOSSADAS DE BOVINO, CONGELADAS	61	594	4,6%	7,4%	170	1.068	6,2%	6,3%
PREPARACOES ALIMENTICIAS E CONSERVAS, DE BOVINOS	72	314	5,4%	3,9%	180	866	6,5%	5,1%
QUARTOS DIANTEIROS NAO DESOSSADOS DE BOVINO, CONGELADOS	29	176	2,2%	2,2%				
QUARTOS TRASEIROS NAO DESOSSADOS DE BOVINO, CONGELADOS	100	401	7,5%	5,0%	117	190	4,2%	1,1%
RABOS DE BOVINO, CONGELADOS	152	901	11,4%	11,2%	87	575	3,2%	3,4%

Porto Produto	Janeiro a Abril / 2021				Janeiro a Abril / 2022			
	Porto		Participação %		Porto		Participação %	
	Quilos	US\$	Quilos	US\$	Quilos	US\$	Quilos	US\$
IRF CAMPOS DOS GOYTACAZES								
SubTotal	1.338	8.052			2.758	17.027		
IRF ILHEUS								
CARNES DESOSSADAS DE BOVINO, CONGELADAS	20	331	26,7%	42,1%	57	198	34,5%	24,3%
CARNES DESOSSADAS DE BOVINO, FRESCAS OU REFRIGERADAS					44	371	26,7%	45,5%
LINGUAS DE BOVINO, CONGELADAS	21	126	28,0%	16,0%				
MUDEZAS COMESTIVEIS DE BOVINO, FRESCAS OU REFRIGERADAS					25	8	15,2%	1,0%
OUTRAS MUDEZAS COMESTIVEIS DE BOVINO, CONGELADAS	24	262	32,0%	33,3%	10	40	6,1%	4,9%
PREPARACOES ALIMENTICIAS E CONSERVAS, DE BOVINOS	10	67	13,3%	8,5%	6	3	3,6%	0,4%
RABOS DE BOVINO, CONGELADOS					23	195	13,9%	23,9%
SubTotal	75	786			165	815		
IRF NATAL								
CARNES DESOSSADAS DE BOVINO, CONGELADAS	40	150	50,0%	32,1%	106	1.243	46,1%	47,2%
CARNES DESOSSADAS DE BOVINO, FRESCAS OU REFRIGERADAS	20	204	25,0%	43,7%	124	1.389	53,9%	52,8%
OUTRAS PECAS NAO DESOSSADAS DE BOVINO, CONGELADAS	20	113	25,0%	24,2%				
SubTotal	80	467			230	2.632		
IRF SANTANA DO LIVRAMENTO								
TRIPAS DE BOVINOS, FRESCAS, REFRIG. CONGEL. SALG. DEFUMADAS	24.180	31.465	100,0%	100,0%				
SubTotal	24.180	31.465						
IRF SAO LUIS								
CARCACAS E MEIAS-CARCACAS DE BOVINO, CONGELADAS					170	233	0,8%	0,2%
CARNES DE BOVINOS, SALGADAS/EM SALMOURA/SECAS/DEFUMADAS	3.356	24.555	26,3%	32,4%	930	7.915	4,6%	5,6%
CARNES DESOSSADAS DE BOVINO, CONGELADAS	4.354	25.046	34,1%	33,0%	4.393	37.368	21,5%	26,7%
CARNES DESOSSADAS DE BOVINO, FRESCAS OU REFRIGERADAS	1.160	9.757	9,1%	12,9%	4.061	28.581	19,9%	20,4%
FIGADOS DE BOVINO, CONGELADOS	18	54	0,1%	0,1%	280	1.268	1,4%	0,9%
LINGUAS DE BOVINO, CONGELADAS	202	1.101	1,6%	1,5%	275	1.297	1,3%	0,9%
OUTRAS MUDEZAS COMESTIVEIS DE BOVINO, CONGELADAS	712	3.011	5,6%	4,0%	1.261	6.608	6,2%	4,7%
OUTRAS PECAS NAO DESOSSADAS DE BOVINO, CONGELADAS	1.874	8.062	14,7%	10,6%	3.648	23.579	17,9%	16,8%
PREPARACOES ALIMENTICIAS E CONSERVAS, DE BOVINOS	702	2.847	5,5%	3,8%	2.570	9.768	12,6%	7,0%
QUARTOS DIANTEIROS NAO DESOSSADOS DE BOVINO, CONGELADOS	130	135	1,0%	0,2%	973	5.535	4,8%	3,9%
QUARTOS TRASEIROS NAO DESOSSADOS DE BOVINO, CONGELADOS	20	135	0,2%	0,2%	1.733	17.372	8,5%	12,4%
RABOS DE BOVINO, CONGELADOS	230	970	1,8%	1,3%	122	560	0,6%	0,4%
TRIPAS DE BOVINOS, FRESCAS, REFRIG. CONGEL. SALG. DEFUMADAS	15	208	0,1%	0,3%	20	97	0,1%	0,1%
SubTotal	12.773	75.881			20.436	140.181		
ITAJAI - SC								
CARNES DE BOVINOS, SALGADAS/EM SALMOURA/SECAS/DEFUMADAS	40	69			125	788		
CARNES DESOSSADAS DE BOVINO, CONGELADAS	10.901.042	46.063.105	80,5%	86,8%	26.457.327	127.928.020	88,5%	93,3%
CARNES DESOSSADAS DE BOVINO, FRESCAS OU REFRIGERADAS	329	2.279			21.798	106.306	0,1%	0,1%
FIGADOS DE BOVINO, CONGELADOS	32.957	48.614	0,2%	0,1%	3.200	9.860		
LINGUAS DE BOVINO, CONGELADAS	84.107	180.080	0,6%	0,3%	121.221	359.526	0,4%	0,3%
OUTRAS GORDURAS BOVINAS					10.249	9.812		
OUTRAS MUDEZAS COMESTIVEIS DE BOVINO, CONGELADAS	1.078.188	2.808.288	8,0%	5,3%	1.336.959	3.056.775	4,5%	2,2%
OUTRAS PECAS NAO DESOSSADAS DE BOVINO, CONGELADAS	224.997	530.237	1,7%	1,0%	112.065	356.119	0,4%	0,3%
OUTROS SEBOS BOVINOS	185.337	190.045	1,4%	0,4%	265.461	379.025	0,9%	0,3%
PREPARACOES ALIMENTICIAS E CONSERVAS, DE BOVINOS	139.689	502.163	1,0%	0,9%	934.786	3.078.679	3,1%	2,2%
QUARTOS TRASEIROS NAO DESOSSADOS DE BOVINO, CONGELADOS	15.005	39.408	0,1%	0,1%				
RABOS DE BOVINO, CONGELADOS	12.320	42.928	0,1%	0,1%	244.137	740.551	0,8%	0,5%
SEBO BOVINO, EM BRUTO					6.906	7.228		
TRIPAS DE BOVINOS, FRESCAS, REFRIG. CONGEL. SALG. DEFUMADAS	873.125	2.660.572	6,4%	5,0%	382.159	1.059.734	1,3%	0,8%
SubTotal	13.547.136	53.067.788	2,4%	2,1%	29.896.393	137.092.423	4,1%	3,4%
JAGUARAO - RODOVIA - RS								
CARNES DESOSSADAS DE BOVINO, CONGELADAS	227.296	606.268	7,5%	4,9%	169.387	544.561	8,1%	5,5%
CARNES DESOSSADAS DE BOVINO, FRESCAS OU REFRIGERADAS	2.768.294	11.607.560	91,6%	94,6%	1.847.333	9.099.493	88,8%	91,7%
LINGUAS DE BOVINO, CONGELADAS	14.014	35.436	0,5%	0,3%	21.421	62.326	1,0%	0,6%
OUTRAS MUDEZAS COMESTIVEIS DE BOVINO, CONGELADAS	11.323	15.404	0,4%	0,1%	9.795	18.446	0,5%	0,2%
PREPARACOES ALIMENTICIAS E CONSERVAS, DE BOVINOS					32.477	200.793	1,6%	2,0%
SubTotal	3.020.927	12.264.668	0,5%	0,5%	2.080.413	9.925.619	0,3%	0,2%
MACEIO								
CARNES DE BOVINOS, SALGADAS/EM SALMOURA/SECAS/DEFUMADAS	20	143	1,0%	1,1%	150	612	8,4%	4,3%
CARNES DESOSSADAS DE BOVINO, CONGELADAS	791	5.875	38,1%	44,2%	530	5.778	29,7%	40,9%
CARNES DESOSSADAS DE BOVINO, FRESCAS OU REFRIGERADAS	495	3.553	23,9%	26,7%	396	3.431	22,2%	24,3%
FIGADOS DE BOVINO, CONGELADOS	18	57	0,9%	0,4%	21	92	1,2%	0,7%
LINGUAS DE BOVINO, CONGELADAS	86	337	4,1%	2,5%	74	451	4,1%	3,2%
OUTRAS MUDEZAS COMESTIVEIS DE BOVINO, CONGELADAS	20	99	1,0%	0,7%	77	463	4,3%	3,3%
OUTRAS PECAS NAO DESOSSADAS DE BOVINO, CONGELADAS	251	1.542	12,1%	11,6%	191	1.249	10,7%	8,9%
PREPARACOES ALIMENTICIAS E CONSERVAS, DE BOVINOS	245	1.050	11,8%	7,9%	180	974	10,1%	6,9%

Porto Produto	Janeiro a Abril / 2021				Janeiro a Abril / 2022			
	Porto		Participação %		Porto		Participação %	
	Quilos	US\$	Quilos	US\$	Quilos	US\$	Quilos	US\$
MACEIO								
RABOS DE BOVINO, CONGELADOS	148	642	7,1%	4,8%	167	1.061	9,4%	7,5%
SubTotal	2.074	13.298			1.786	14.111		
PACARAIMA - RR								
PREPARACOES ALIMENTICIAS E CONSERVAS, DE BOVINOS					360.540	500.681	100,0%	100,0%
SubTotal					360.540	500.681		
PORTO DE ITAGUI - RJ								
CARNES DE BOVINOS, SALGADAS/EM SALMOURA/SECAS/DEFUMADAS	119	382			219	1.152	0,3%	0,4%
CARNES DESOSSADAS DE BOVINO, CONGELADAS	92.971	455.620	25,9%	26,1%	60.015	251.215	76,8%	80,9%
CARNES DESOSSADAS DE BOVINO, FRESCAS OU REFRIGERADAS	263.369	1.274.634	73,3%	73,0%	2.351	14.984	3,0%	4,8%
FIGADOS DE BOVINO, CONGELADOS	10	18						
LINGUAS DE BOVINO, CONGELADAS	223	851	0,1%		187	872	0,2%	0,3%
MUDEZAS COMESTIVEIS DE BOVINO, FRESCAS OU REFRIGERADAS					30	167		0,1%
OUTRAS MUDEZAS COMESTIVEIS DE BOVINO, CONGELADAS	127	471			12.615	20.520	16,2%	6,6%
OUTRAS PECAS NAO DESOSSADAS DE BOVINO, CONGELADAS	391	2.298	0,1%	0,1%	806	5.675	1,0%	1,8%
PREPARACOES ALIMENTICIAS E CONSERVAS, DE BOVINOS	288	1.201	0,1%	0,1%	512	2.376	0,7%	0,8%
QUARTOS DIANTEIROS NAO DESOSSADOS DE BOVINO, CONGELADOS	297	1.934	0,1%	0,1%	183	1.440	0,2%	0,5%
QUARTOS TRASEIROS NAO DESOSSADOS DE BOVINO, CONGELADOS	941	5.703	0,3%	0,3%	570	8.561	0,7%	2,8%
RABOS DE BOVINO, CONGELADOS	406	2.097	0,1%	0,1%	609	3.477	0,8%	1,1%
SubTotal	359.142	1.745.209	0,1%	0,1%	78.097	310.439		
PORTO DE MANAUS - AM								
CARCACAS E MEIAS-CARCACAS DE BOVINO, CONGELADAS	10	62			20	101	2,4%	1,5%
CARNES DE BOVINOS, SALGADAS/EM SALMOURA/SECAS/DEFUMADAS	66	579	0,2%	0,4%	22	317	2,6%	4,6%
CARNES DESOSSADAS DE BOVINO, CONGELADAS	8.573	47.714	30,9%	30,7%	165	1.230	19,8%	17,9%
CARNES DESOSSADAS DE BOVINO, FRESCAS OU REFRIGERADAS	18.676	104.477	67,3%	67,3%	375	3.638	45,0%	52,9%
FIGADOS DE BOVINO, CONGELADOS	9	32			11	44	1,3%	0,6%
LINGUAS DE BOVINO, CONGELADAS	136	642	0,5%	0,4%				
OUTRAS MUDEZAS COMESTIVEIS DE BOVINO, CONGELADAS					20	390	2,4%	5,7%
OUTRAS PECAS NAO DESOSSADAS DE BOVINO, CONGELADAS	61	448	0,2%	0,3%	20	89	2,4%	1,3%
PREPARACOES ALIMENTICIAS E CONSERVAS, DE BOVINOS	159	873	0,6%	0,6%	170	875	20,4%	12,7%
QUARTOS TRASEIROS NAO DESOSSADOS DE BOVINO, CONGELADOS	80	490	0,3%	0,3%	31	197	3,7%	2,9%
SubTotal	27.770	155.317			834	6.881		
PORTO DE PARANAGUA - PR								
CARCACAS E MEIAS-CARCACAS DE BOVINO, CONGELADAS					1	52		
CARNES DE BOVINOS, SALGADAS/EM SALMOURA/SECAS/DEFUMADAS	3.012	11.690			2.240	10.094		
CARNES DESOSSADAS DE BOVINO, CONGELADAS	56.441.514	261.281.155	88,0%	93,7%	47.937.200	286.127.868	86,2%	95,5%
CARNES DESOSSADAS DE BOVINO, FRESCAS OU REFRIGERADAS	344.683	1.942.165	0,5%	0,7%	112.326	613.009	0,2%	0,2%
FIGADOS DE BOVINO, CONGELADOS	26.611	40.668			4.363	9.408		
LINGUAS DE BOVINO, CONGELADAS	768.476	1.675.944	1,2%	0,6%	461.632	1.395.671	0,8%	0,5%
OUTRAS MUDEZAS COMESTIVEIS DE BOVINO, CONGELADAS	4.519.166	9.431.680	7,0%	3,4%	6.142.717	8.944.912	11,0%	3,0%
OUTRAS PECAS NAO DESOSSADAS DE BOVINO, CONGELADAS	93.034	171.851	0,1%	0,1%	69.342	179.006	0,1%	0,1%
OUTROS SEBOS BOVINOS	706.077	892.523	1,1%	0,3%	311.257	883.030	0,6%	0,3%
PREPARACOES ALIMENTICIAS E CONSERVAS, DE BOVINOS	448.750	785.521	0,7%	0,3%	79.033	90.288	0,1%	
QUARTOS DIANTEIROS NAO DESOSSADOS DE BOVINO, CONGELADOS	156	804			63	413		
QUARTOS TRASEIROS NAO DESOSSADOS DE BOVINO, CONGELADOS	452	3.231			2.621	13.290		
RABOS DE BOVINO, CONGELADOS	663.463	2.333.276	1,0%	0,8%	297.643	941.300	0,5%	0,3%
SEBO BOVINO, EM BRUTO	46.002	39.082	0,1%		51.458	95.432	0,1%	
TRIPAS DE BOVINOS, FRESCAS, REFRIG.CONGEL.SALG.DEFUMADAS	99.834	333.275	0,2%	0,1%	164.635	397.790	0,3%	0,1%
SubTotal	64.161.230	278.942.865	11,4%	11,1%	55.636.531	299.701.563	7,6%	7,5%
PORTO DE RIO GRANDE - RS								
CARNES DE BOVINOS, SALGADAS/EM SALMOURA/SECAS/DEFUMADAS	17	116			57	172		
CARNES DESOSSADAS DE BOVINO, CONGELADAS	8.957.046	40.697.266	48,5%	50,7%	8.655.982	47.697.684	46,4%	50,4%
CARNES DESOSSADAS DE BOVINO, FRESCAS OU REFRIGERADAS	32.579	260.513	0,2%	0,3%	89.654	865.960	0,5%	0,9%
FIGADOS DE BOVINO, CONGELADOS	72	190			97	323		
LINGUAS DE BOVINO, CONGELADAS	45.865	65.773	0,2%	0,1%	10.248	20.025	0,1%	
MUDEZAS COMESTIVEIS DE BOVINO, FRESCAS OU REFRIGERADAS	2.048	4.809			352	1.535		
OUTRAS MUDEZAS COMESTIVEIS DE BOVINO, CONGELADAS	403.812	819.410	2,2%	1,0%	145.444	343.134	0,8%	0,4%
OUTRAS PECAS NAO DESOSSADAS DE BOVINO, CONGELADAS	24.711	16.839	0,1%		1.288	7.819		
OUTROS SEBOS BOVINOS	112.354	729.228	0,6%	0,9%	174.568	947.728	0,9%	1,0%
PREPARACOES ALIMENTICIAS E CONSERVAS, DE BOVINOS	8.555.547	36.971.195	46,4%	46,1%	9.330.374	44.409.463	50,0%	46,9%
QUARTOS DIANTEIROS NAO DESOSSADOS DE BOVINO, CONGELADOS	156.372	188.301	0,8%	0,2%	157.837	194.292	0,8%	0,2%
QUARTOS TRASEIROS NAO DESOSSADOS DE BOVINO, CONGELADOS	1.980	14.840			2.504	24.352		
RABOS DE BOVINO, CONGELADOS	10.174	34.164	0,1%		26.137	87.339	0,1%	0,1%
TRIPAS DE BOVINOS, FRESCAS, REFRIG.CONGEL.SALG.DEFUMADAS	151.771	390.525	0,8%	0,5%	47.916	126.994	0,3%	0,1%
SubTotal	18.454.348	80.193.169	3,3%	3,2%	18.642.458	94.726.820	2,5%	2,4%
PORTO DE SANTOS - SP								

Porto Produto	Janeiro a Abril / 2021				Janeiro a Abril / 2022			
	Porto		Participação %		Porto		Participação %	
	Quilos	US\$	Quilos	US\$	Quilos	US\$	Quilos	US\$
PORTO DE SANTOS - SP								
CARNES DE BOVINOS, SALGADAS/EM SALMOURA/SECAS/DEFUMADAS	191.351	930.388		0,1%	234.563	1.205.055		
CARNES DESOSSADAS DE BOVINO, CONGELADAS	309.256.910	1.420.707.895	77,0%	77,8%	446.934.252	2.592.244.168	83,9%	85,3%
CARNES DESOSSADAS DE BOVINO, FRESCAS OU REFRIGERADAS	21.183.182	116.622.433	5,3%	6,4%	20.328.788	135.962.767	3,8%	4,5%
FIGADOS DE BOVINO, CONGELADOS	697.614	1.057.491	0,2%	0,1%	1.495.398	2.712.490	0,3%	0,1%
LINGUAS DE BOVINO, CONGELADAS	3.088.438	7.023.337	0,8%	0,4%	2.082.355	6.165.547	0,4%	0,2%
MIUDEZAS COMESTIVEIS DE BOVINO, FRESCAS OU REFRIGERADAS	37	89			111	324		
OUTRAS GORDURAS BOVINAS	84.465	221.295			59.348	60.716		
OUTRAS MIUDEZAS COMESTIVEIS DE BOVINO, CONGELADAS	30.802.292	64.279.945	7,7%	3,5%	24.490.408	56.102.979	4,6%	1,8%
OUTRAS PECAS NAO DESOSSADAS DE BOVINO, CONGELADAS	1.210.160	2.980.305	0,3%	0,2%	970.527	2.259.276	0,2%	0,1%
OUTROS SEBOS BOVINOS	2.033.571	2.866.180	0,5%	0,2%	3.748.240	7.554.383	0,7%	0,2%
PANCREAS DE BOVINOS, P/PREPAR.PROD.FARMACEUT.FRESCAS, ETC					8.242	19.092		
PREPARACOES ALIMENTICIAS E CONSERVAS, DE BOVINOS	23.419.377	175.900.190	5,8%	9,6%	23.530.476	204.264.798	4,4%	6,7%
QUARTOS DIANTEIROS NAO DESOSSADOS DE BOVINO, CONGELADOS	2.329	13.467			1.913	12.249		
QUARTOS TRASEIROS NAO DESOSSADOS DE BOVINO, CONGELADOS	6.209	48.493			22.819	119.528		
RABOS DE BOVINO, CONGELADOS	2.023.580	6.930.887	0,5%	0,4%	1.868.421	5.927.440	0,4%	0,2%
SEBO BOVINO, EM BRUTO	360.647	576.220	0,1%		847.423	2.014.320	0,2%	0,1%
TRIPAS DE BOVINOS, FRESCAS, REFRIG.CONGEL.SALG.DEFUMADAS	7.288.531	25.138.067	1,8%	1,4%	6.029.325	23.568.834	1,1%	0,8%
SubTotal	401.648.693	1.825.296.682	71,3%	72,4%	532.652.609	3.040.193.966	72,7%	75,9%
PORTO DE SAO FRANCISCO DO SUL - SC								
CARNES DE BOVINOS, SALGADAS/EM SALMOURA/SECAS/DEFUMADAS	76	332			161	1.157		
CARNES DESOSSADAS DE BOVINO, CONGELADAS	5.313.141	22.806.405	84,3%	90,3%	13.240.151	61.093.414	87,2%	92,7%
CARNES DESOSSADAS DE BOVINO, FRESCAS OU REFRIGERADAS	70.969	471.879	1,1%	1,9%	12.128	132.603	0,1%	0,2%
FIGADOS DE BOVINO, CONGELADOS	94	236			81	316		
LINGUAS DE BOVINO, CONGELADAS	58.232	143.317	0,9%	0,6%	38.868	103.127	0,3%	0,2%
OUTRAS MIUDEZAS COMESTIVEIS DE BOVINO, CONGELADAS	582.882	1.034.721	9,2%	4,1%	1.266.302	3.112.479	8,3%	4,7%
OUTRAS PECAS NAO DESOSSADAS DE BOVINO, CONGELADAS	949	4.745			6.336	23.518		
OUTROS SEBOS BOVINOS	106.001	90.645	1,7%	0,4%	27.221	39.986	0,2%	0,1%
PREPARACOES ALIMENTICIAS E CONSERVAS, DE BOVINOS	170.257	709.295	2,7%	2,8%	32.968	87.179	0,2%	0,1%
QUARTOS DIANTEIROS NAO DESOSSADOS DE BOVINO, CONGELADOS					28	203		
QUARTOS TRASEIROS NAO DESOSSADOS DE BOVINO, CONGELADOS	301	2.106			335	2.981		
RABOS DE BOVINO, CONGELADOS	464	2.272			42.700	121.639	0,3%	0,2%
TRIPAS DE BOVINOS, FRESCAS, REFRIG.CONGEL.SALG.DEFUMADAS					510.817	1.215.409	3,4%	1,8%
SubTotal	6.303.366	25.265.953	1,1%	1,0%	15.178.096	65.934.011	2,1%	1,6%
PORTO DE VITORIA - ES								
CARNES DE BOVINOS, SALGADAS/EM SALMOURA/SECAS/DEFUMADAS	2	11			281	1.647	1,2%	1,1%
CARNES DESOSSADAS DE BOVINO, CONGELADAS	6.122	46.462	36,0%	42,4%	6.493	56.410	27,6%	36,1%
CARNES DESOSSADAS DE BOVINO, FRESCAS OU REFRIGERADAS	4.528	28.813	26,6%	26,3%	7.910	50.879	33,7%	32,5%
FIGADOS DE BOVINO, CONGELADOS	336	1.032	2,0%	0,9%	314	1.148	1,3%	0,7%
LINGUAS DE BOVINO, CONGELADAS	220	861	1,3%	0,8%	632	3.313	2,7%	2,1%
MIUDEZAS COMESTIVEIS DE BOVINO, FRESCAS OU REFRIGERADAS	448	2.158	2,6%	2,0%	271	1.232	1,2%	0,8%
OUTRAS MIUDEZAS COMESTIVEIS DE BOVINO, CONGELADAS	529	2.159	3,1%	2,0%	976	3.977	4,2%	2,5%
OUTRAS PECAS NAO DESOSSADAS DE BOVINO, CONGELADAS	2.396	14.517	14,1%	13,2%	2.331	16.325	9,9%	10,4%
PREPARACOES ALIMENTICIAS E CONSERVAS, DE BOVINOS	1.082	5.169	6,4%	4,7%	1.473	7.101	6,3%	4,5%
QUARTOS DIANTEIROS NAO DESOSSADOS DE BOVINO, CONGELADOS	188	1.348	1,1%	1,2%	308	1.665	1,3%	1,1%
QUARTOS TRASEIROS NAO DESOSSADOS DE BOVINO, CONGELADOS	120	558	0,7%	0,5%	1.411	5.120	6,0%	3,3%
RABOS DE BOVINO, CONGELADOS	1.057	6.528	6,2%	6,0%	1.101	7.639	4,7%	4,9%
SubTotal	17.028	109.616			23.501	156.456		
PORTO DO RIO DE JANEIRO - RJ								
CARNES DE BOVINOS, SALGADAS/EM SALMOURA/SECAS/DEFUMADAS	20	91			139	449	0,1%	
CARNES DESOSSADAS DE BOVINO, CONGELADAS	124.687	704.646	29,9%	34,8%	142.086	883.169	97,1%	97,9%
CARNES DESOSSADAS DE BOVINO, FRESCAS OU REFRIGERADAS	240.200	1.210.084	57,7%	59,7%	1.516	4.630	1,0%	0,5%
FIGADOS DE BOVINO, CONGELADOS	42	133			32	134		
LINGUAS DE BOVINO, CONGELADAS	24.976	87.126	6,0%	4,3%	116	469	0,1%	0,1%
OUTRAS MIUDEZAS COMESTIVEIS DE BOVINO, CONGELADAS	26.059	19.300	6,3%	1,0%	61	206		
OUTRAS PECAS NAO DESOSSADAS DE BOVINO, CONGELADAS	256	1.702	0,1%	0,1%	286	2.102	0,2%	0,2%
OUTROS SEBOS BOVINOS					946	942	0,6%	0,1%
PREPARACOES ALIMENTICIAS E CONSERVAS, DE BOVINOS	133	543			277	1.842	0,2%	0,2%
QUARTOS DIANTEIROS NAO DESOSSADOS DE BOVINO, CONGELADOS	74	924			108	846	0,1%	0,1%
QUARTOS TRASEIROS NAO DESOSSADOS DE BOVINO, CONGELADOS					565	6.206	0,4%	0,7%
RABOS DE BOVINO, CONGELADOS	185	1.078		0,1%	158	809	0,1%	0,1%
SubTotal	416.632	2.025.627	0,1%	0,1%	146.290	901.804		
SANTANA								
CARNES DE BOVINOS, SALGADAS/EM SALMOURA/SECAS/DEFUMADAS	53	489	4,7%	7,2%	45	420	7,6%	7,0%
CARNES DESOSSADAS DE BOVINO, CONGELADAS	33	238	3,0%	3,5%				
CARNES DESOSSADAS DE BOVINO, FRESCAS OU REFRIGERADAS	850	5.373	76,1%	79,2%	445	4.815	74,7%	80,1%
OUTRAS MIUDEZAS COMESTIVEIS DE BOVINO, CONGELADAS					11	46	1,8%	0,8%

Porto Produto	Janeiro a Abril / 2021				Janeiro a Abril / 2022			
	Porto		Participação %		Porto		Participação %	
	Quilos	US\$	Quilos	US\$	Quilos	US\$	Quilos	US\$
SANTANA								
PREPARACOES ALIMENTICIAS E CONSERVAS, DE BOVINOS	135	382	12,1%	5,6%	54	438	9,1%	7,3%
QUARTOS TRASEIROS NAO DESOSSADOS DE BOVINO, CONGELADOS	46	303	4,1%	4,5%	41	292	6,9%	4,9%
SubTotal	1.117	6.785			596	6.011		
SANTAREM - PA								
CARCACAS E MEIAS-CARCACAS DE BOVINO, CONGELADAS	73	418	4,3%	4,1%				
CARNES DE BOVINOS, SALGADAS/EM SALMOURA/SECAS/DEFUMADAS	93	744	5,4%	7,4%	120	1.164	16,1%	19,4%
CARNES DESOSSADAS DE BOVINO, CONGELADAS	181	1.206	10,6%	12,0%	101	815	13,6%	13,6%
CARNES DESOSSADAS DE BOVINO, FRESCAS OU REFRIGERADAS	702	4.690	41,0%	46,5%	296	2.657	39,8%	44,2%
FIGADOS DE BOVINO, CONGELADOS	76	320	4,4%	3,2%	16	75	2,2%	1,2%
LINGUAS DE BOVINO, CONGELADAS	129	557	7,5%	5,5%	44	185	5,9%	3,1%
OUTRAS MIUDEZAS COMESTIVEIS DE BOVINO, CONGELADAS					5	24	0,7%	0,4%
OUTRAS PECAS NAO DESOSSADAS DE BOVINO, CONGELADAS	227	984	13,3%	9,8%	40	281	5,4%	4,7%
PREPARACOES ALIMENTICIAS E CONSERVAS, DE BOVINOS	109	535	6,4%	5,3%	95	635	12,8%	10,6%
QUARTOS TRASEIROS NAO DESOSSADOS DE BOVINO, CONGELADOS	121	622	7,1%	6,2%	27	174	3,6%	2,9%
SubTotal	1.711	10.076			744	6.010		
SAO SEBASTIAO - SP								
CARNES DE BOVINOS, SALGADAS/EM SALMOURA/SECAS/DEFUMADAS	20	82	0,8%	0,4%	230	775	7,0%	3,6%
CARNES DESOSSADAS DE BOVINO, CONGELADAS	1.532	12.744	64,0%	68,8%	1.498	10.732	45,3%	49,5%
CARNES DESOSSADAS DE BOVINO, FRESCAS OU REFRIGERADAS	65	445	2,7%	2,4%	263	1.367	8,0%	6,3%
FIGADOS DE BOVINO, CONGELADOS					23	98	0,7%	0,5%
LINGUAS DE BOVINO, CONGELADAS	14	32	0,6%	0,2%				
OUTRAS MIUDEZAS COMESTIVEIS DE BOVINO, CONGELADAS	55	233	2,3%	1,3%	98	525	3,0%	2,4%
OUTRAS PECAS NAO DESOSSADAS DE BOVINO, CONGELADAS	132	833	5,5%	4,5%	177	723	5,4%	3,3%
PREPARACOES ALIMENTICIAS E CONSERVAS, DE BOVINOS	113	723	4,7%	3,9%	175	970	5,3%	4,5%
QUARTOS DIANTEIROS NAO DESOSSADOS DE BOVINO, CONGELADOS	110	712	4,6%	3,8%	133	797	4,0%	3,7%
QUARTOS TRASEIROS NAO DESOSSADOS DE BOVINO, CONGELADOS	259	2.207	10,8%	11,9%	594	5.252	18,0%	24,2%
RABOS DE BOVINO, CONGELADOS	94	516	3,9%	2,8%	114	455	3,4%	2,1%
SubTotal	2.394	18.527			3.305	21.694		
Total Brasil	563.651.442	2.521.499.326	100,0%	100,0%	732.424.907	4.007.381.537	100,0%	100,0%

ABRAFRIGO

ASSOCIAÇÃO BRASILEIRA DE FRIGORÍFICOS

Exportação de Carnes e Derivados de Bovinos - Janeiro a Abril / 2022 (por Porto)

Porto	Janeiro a Abril / 2021				Janeiro a Abril / 2022				Variação 22/21	
	Porto		Participação %		Porto		Participação %		Porto	
	Quilos	US\$	Quilos	US\$	Quilos	US\$	Quilos	US\$	Quilos	US\$
AEROPORTO INT. DE SP/GUARULHO	39.221	309.665			159.716	1.370.422			307,2%	342,5%
AEROPORTO INT. DE VIRACOPOS - SP	517	7.193								
ALF - BELEM - PA	21.822.775	93.452.857	3,9%	3,7%	26.991.786	163.269.307	3,7%	4,1%	23,7%	74,7%
ALF - CORUMBA - MS	148.222	219.327			395.124	827.726	0,1%		166,6%	277,4%
ALF - DIONISIO CERQUEIRA - SC	8.246.946	37.987.166	1,5%	1,5%	6.622.435	33.377.511	0,9%	0,8%	-19,7%	-12,1%
ALF - FORTALEZA - CE	107.600	370.463			24.192	148.777			-77,5%	-59,8%
ALF - FOZ DO IGUAÇU - PR	4.688.119	17.680.782	0,8%	0,7%	4.208.241	19.335.253	0,6%	0,5%	-10,2%	9,4%
ALF - PONTA PORA - MS					14.406	39.921				
ALF - PORTO ALEGRE	1.466	10.375			15.810.024	22.693.972	2,2%	0,6%	346,4%	637,1%
ALF - RECIFE - PE	815	6.311			692	7.669			-15,1%	21,5%
ALF - SALVADOR - BA	1.140.623	5.441.072	0,2%	0,2%	2.055.293	10.961.458	0,3%	0,3%	80,2%	101,5%
ALF - URUGUAIANA - RS	145.442	616.548			143.271	726.946			-1,5%	17,9%
ARACAJU	178	1.132			488	2.544			174,2%	124,7%
ASSIS BRASIL - AC	256.729	1.405.010		0,1%	285.260	2.156.533		0,1%	11,1%	53,5%
BONFIM - RR	1.170	5.374			150	409			-87,2%	-92,4%
CABEDELO - PB	604	5.007			250	2.235			-58,6%	-55,4%
GUAJARA-MIRIM - RO	153.600	196.700			133.832	237.144			-12,9%	20,6%
IRF - CHUI - RS	3.276.406	13.992.468	0,6%	0,6%	5.876.622	27.513.407	0,8%	0,7%	79,4%	96,6%
IRF - IMBITUBA - SC	2.687	14.895			4.096	25.155			52,4%	68,9%
IRF - PORTO DE SUAPE - PE	2.985	19.826			3.117	26.279			4,4%	32,5%
IRF - SAO BORJA - RS	15.613.323	70.524.924	2,8%	2,8%	14.970.130	74.999.725	2,0%	1,9%	-4,1%	6,3%
IRF CAMPOS DOS GOYTACAZES	1.338	8.052			2.758	17.027			106,1%	111,5%
IRF ILHEUS	75	786			165	815			120,0%	3,7%
IRF NATAL	80	467			230	2.632			187,5%	463,6%
IRF SANTANA DO LIVRAMENTO	24.180	31.465								
IRF SAO LUIS	12.773	75.881			20.436	140.181			60,0%	84,7%
ITAJAI - SC	13.547.136	53.067.788	2,4%	2,1%	29.896.393	137.092.423	4,1%	3,4%	120,7%	158,3%
JAGUARAO - RODOVIA - RS	3.020.927	12.264.668	0,5%	0,5%	2.080.413	9.925.619	0,3%	0,2%	-31,1%	-19,1%
MACEIO	2.074	13.298			1.786	14.111			-13,9%	6,1%
PACARAIMA - RR					360.540	500.681				
PORTO DE ITAGUAI - RJ	359.142	1.745.209	0,1%	0,1%	78.097	310.439			-78,3%	-82,2%
PORTO DE MANAUS - AM	27.770	155.317			834	6.881			-97,0%	-95,6%
PORTO DE PARANAGUA - PR	64.161.230	278.942.865	11,4%	11,1%	55.636.531	299.701.563	7,6%	7,5%	-13,3%	7,4%
PORTO DE RIO GRANDE - RS	18.454.348	80.193.169	3,3%	3,2%	18.642.458	94.726.820	2,5%	2,4%	1,0%	18,1%
PORTO DE SANTOS - SP	401.648.693	1.825.296.682	71,3%	72,4%	532.652.609	3.040.193.966	72,7%	75,9%	32,6%	66,6%
PORTO DE SAO FRANCISCO DO SUL	6.303.366	25.265.953	1,1%	1,0%	15.178.096	65.934.011	2,1%	1,6%	140,8%	161,0%
PORTO DE VITORIA - ES	17.028	109.616			23.501	156.456			38,0%	42,7%
PORTO DO RIO DE JANEIRO - RJ	416.632	2.025.627	0,1%	0,1%	146.290	901.804			-64,9%	-55,5%
SANTANA	1.117	6.785			596	6.011			-46,6%	-11,4%
SANTAREM - PA	1.711	10.076			744	6.010			-56,5%	-40,4%
SAO SEBASTIAO - SP	2.394	18.527			3.305	21.694			38,1%	17,1%
Total Brasil	563.651.442	2.521.499.326	100,0%	100,0%	732.424.907	4.007.381.537	100,0%	100,0%	29,9%	58,9%

ABRAFRIGO

ASSOCIAÇÃO BRASILEIRA DE FRIGORÍFICOS

Exportação de Carnes e Derivados de Bovinos - Janeiro a Abril / 2022 (Total por Porto e Região de origem)

Região de Origem	Janeiro a Abril / 2021				Janeiro a Abril / 2022				Variação 22/21	
	Porto		Participação %		Porto		Participação %		Porto	
	Quilos	US\$	Quilos	US\$	Quilos	US\$	Quilos	US\$	Quilos	US\$
CENTRO-OESTE	148.222	219.327			409.530	867.647	0,1%		176,3%	295,6%
NORDESTE	1.268.924	5.941.028	0,2%	0,2%	2.107.245	11.312.712	0,3%	0,3%	66,1%	90,4%
NORTE	22.263.755	95.225.334	3,9%	3,8%	27.773.146	166.176.965	3,8%	4,1%	24,7%	74,5%
SUDESTE	402.484.965	1.829.520.571	71,4%	72,6%	533.066.276	3.042.971.808	72,8%	75,9%	32,4%	66,3%
SUL	137.485.576	590.593.066	24,4%	23,4%	169.068.710	786.052.405	23,1%	19,6%	23,0%	33,1%
Total Brasil	563.651.442	2.521.499.326	100,0%	100,0%	732.424.907	4.007.381.537	100,0%	100,0%	29,9%	58,9%

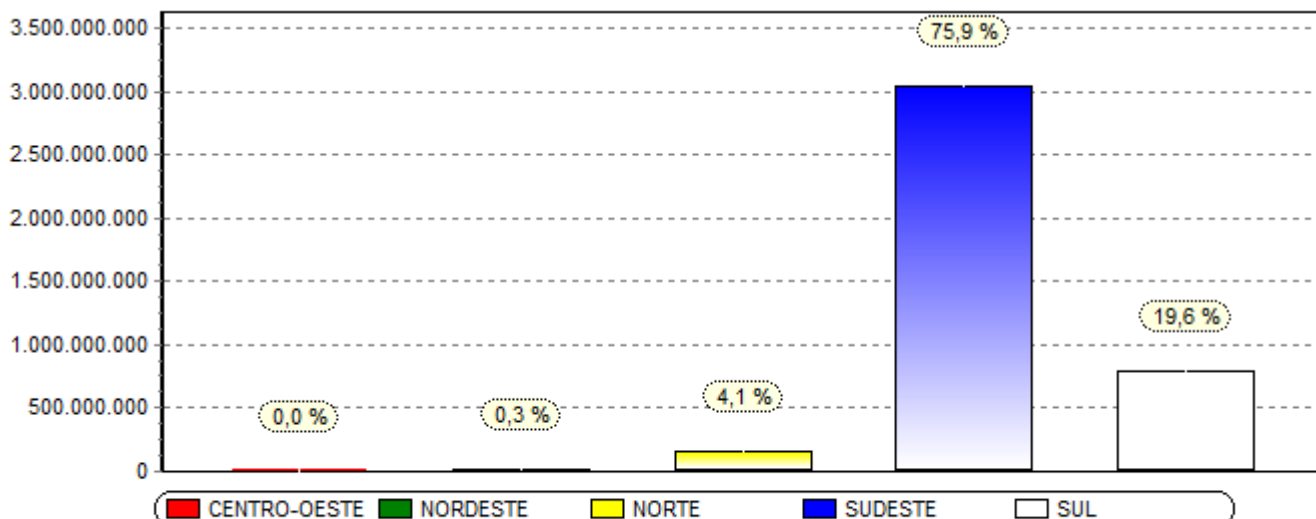

*Obs. Gráfico referente coluna (US\$) no ano 2022.

ABRAFRIGO

ASSOCIAÇÃO BRASILEIRA DE FRIGORÍFICOS

Exportação de Carnes e Derivados de Bovinos - Janeiro a Abril / 2022 (10 principais Porto - por origem)

Produto/Porto e Estado	Janeiro a Abril / 2021				Janeiro a Abril / 2022			
	Porto		Participação %		Porto		Participação %	
	Quilos	US\$	Quilos	US\$	Quilos	US\$	Quilos	US\$
ALF - BELEM - PA								
02021000 CARCACAS E MEIAS-CARCACAS DE BOVINO, CONGELADAS								
PARA	75	418	100,0%	100,0%	23	154	100,0%	100,0%
SubTotal Produto	75	418			23	154		
02102000 CARNES DE BOVINOS, SALGADAS/EM SALMOURA/SECAS/DEFUMADAS								
MARANHAO	297	2.686	83,0%	83,4%	71	572	29,2%	23,7%
PARA	61	533	17,0%	16,6%	172	1.841	70,8%	76,3%
SubTotal Produto	358	3.219			243	2.413		
02023000 CARNES DESOSSADAS DE BOVINO, CONGELADAS								
MARANHAO					137	1.390		
MATO GROSSO	843.435	3.757.303	4,5%	4,3%	920.234	5.820.663	3,7%	3,7%
PARA	16.153.418	74.621.141	85,9%	86,1%	23.390.961	148.791.531	93,7%	94,1%
PARANA	27.003	120.970	0,1%	0,1%				
TOCANTINS	1.777.636	8.121.888	9,5%	9,4%	642.048	3.507.728	2,6%	2,2%
SubTotal Produto	18.801.492	86.621.302	3,3%	3,4%	24.953.380	158.121.312	3,4%	3,9%
02013000 CARNES DESOSSADAS DE BOVINO, FRESCAS OU REFRIGERADAS								
MARANHAO					27	248	0,1%	0,2%
PARA	6.641	32.587	100,0%	100,0%	19.937	152.470	99,9%	99,8%
SubTotal Produto	6.641	32.587			19.964	152.718		
02062200 FIGADOS DE BOVINO, CONGELADOS								
MATO GROSSO	6.118	9.574	20,0%	22,2%				
PARA	537	1.131	1,8%	2,6%	788	1.859	100,0%	100,0%
TOCANTINS	23.989	32.462	78,3%	75,2%				
SubTotal Produto	30.644	43.167			788	1.859		
02062100 LINGUAS DE BOVINO, CONGELADAS								
MATO GROSSO	4.930	13.899	2,9%	4,0%				
PARA	146.714	298.769	87,0%	85,9%	39.234	123.447	100,0%	100,0%
TOCANTINS	17.053	35.225	10,1%	10,1%				
SubTotal Produto	168.697	347.893			39.234	123.447		
15021090 OUTRAS GORDURAS BOVINAS								
PARA	4.385	22.722	100,0%	100,0%				
SubTotal Produto	4.385	22.722						
02062990 OUTRAS MIUDEZAS COMESTIVEIS DE BOVINO, CONGELADAS								
MATO GROSSO	86.859	255.725	4,2%	5,8%	165.815	435.174	13,2%	13,4%
PARA	1.734.675	3.667.846	84,2%	83,8%	1.000.430	2.572.969	79,6%	79,1%
SAO PAULO	26.434	65.101	1,3%	1,5%				
TOCANTINS	212.004	387.199	10,3%	8,8%	90.426	243.826	7,2%	7,5%
SubTotal Produto	2.059.972	4.375.871	0,4%	0,2%	1.256.671	3.251.969	0,2%	0,1%
02022090 OUTRAS PECAS NAO DESOSSADAS DE BOVINO, CONGELADAS								
MATO GROSSO	17.209	53.146	6,7%	11,4%				
PARA	237.970	412.933	93,3%	88,6%	400.851	843.383	99,0%	99,5%
TOCANTINS					4.004	4.492	1,0%	0,5%
SubTotal Produto	255.179	466.079			404.855	847.875	0,1%	
15021019 OUTROS SEBOS BOVINOS								
MATO GROSSO	27.600	27.600	81,2%	48,6%	52.111	78.771	92,4%	95,6%
PARA	6.402	29.219	18,8%	51,4%	4.291	3.618	7,6%	4,4%
SubTotal Produto	34.002	56.819			56.402	82.389		
16025000 PREPARACOES ALIMENTICIAS E CONSERVAS, DE BOVINOS								
MARANHAO					22	148	1,9%	2,7%
PARA	1.732	3.391	100,0%	100,0%	1.149	5.355	98,1%	97,3%
SubTotal Produto	1.732	3.391			1.171	5.503		
02022010 QUARTOS DIANTEIROS NAO DESOSSADOS DE BOVINO, CONGELADOS								
PARA	320	1.932	100,0%	100,0%				
SubTotal Produto	320	1.932						
02022020 QUARTOS TRASEIROS NAO DESOSSADOS DE BOVINO, CONGELADOS								
PARA	129	832	100,0%	100,0%	90	595	100,0%	100,0%
SubTotal Produto	129	832			90	595		
02062910 RABOS DE BOVINO, CONGELADOS								

Produto/Porto e Estado	Janeiro a Abril / 2021				Janeiro a Abril / 2022			
	Porto		Participação %		Porto		Participação %	
	Quilos	US\$	Quilos	US\$	Quilos	US\$	Quilos	US\$
ALF - BELEM - PA								
02062910 RABOS DE BOVINO, CONGELADOS								
MATO GROSSO	28.280	93.167	25,2%	23,6%				
PARA	83.972	301.308	74,8%	76,4%	15.731	61.479	100,0%	100,0%
SubTotal Produto	112.252	394.475			15.731	61.479		
15021011 SEBO BOVINO, EM BRUTO								
TOCANTINS	27.355	27.902	100,0%	100,0%				
SubTotal Produto	27.355	27.902						
05040011 TRIPAS DE BOVINOS, FRESCAS, REFRIG.CONGEL.SALG.DEFUMADAS								
PARA	305.175	1.002.813	95,5%	95,1%	243.234	617.594	100,0%	100,0%
SAO PAULO	14.367	51.435	4,5%	4,9%				
SubTotal Produto	319.542	1.054.248	0,1%		243.234	617.594		
ALF - DIONISIO CERQUEIRA - SC								
02023000 CARNES DESOSSADAS DE BOVINO, CONGELADAS								
GOIAS	48.181	225.902	3,4%	4,1%	137.676	608.379	8,8%	9,5%
MATO GROSSO	475.955	1.888.347	33,4%	34,6%	352.706	1.456.956	22,4%	22,7%
MATO GROSSO DO SUL	256.501	1.165.195	18,0%	21,4%	762.060	3.138.130	48,4%	48,8%
MINAS GERAIS	161.056	572.049	11,3%	10,5%	24.299	98.619	1,5%	1,5%
RONDONIA	415.773	1.322.206	29,1%	24,2%	229.054	838.756	14,6%	13,1%
SAO PAULO	69.095	281.619	4,8%	5,2%	19.046	73.535	1,2%	1,1%
TOCANTINS					48.520	210.499	3,1%	3,3%
SubTotal Produto	1.426.561	5.455.318	0,3%	0,2%	1.573.361	6.424.874	0,2%	0,2%
02013000 CARNES DESOSSADAS DE BOVINO, FRESCAS OU REFRIGERADAS								
GOIAS	280.592	1.350.216	4,1%	4,2%	550.935	2.973.043	11,0%	11,1%
MATO GROSSO	1.714.714	8.081.736	25,2%	24,9%	573.342	2.963.272	11,4%	11,0%
MATO GROSSO DO SUL	2.269.308	10.978.144	33,4%	33,8%	2.981.734	15.815.050	59,3%	58,9%
MINAS GERAIS	68.868	315.285	1,0%	1,0%	23.397	127.912	0,5%	0,5%
RONDONIA	2.097.758	9.928.583	30,9%	30,6%	900.066	4.969.742	17,9%	18,5%
SAO PAULO	46.293	223.627	0,7%	0,7%				
TOCANTINS	321.012	1.581.133	4,7%	4,9%				
SubTotal Produto	6.798.545	32.458.724	1,2%	1,3%	5.029.474	26.849.019	0,7%	0,7%
16025000 PREPARACOES ALIMENTICIAS E CONSERVAS, DE BOVINOS								
MATO GROSSO DO SUL	21.840	73.124	100,0%	100,0%				
SAO PAULO					19.600	103.618	100,0%	100,0%
SubTotal Produto	21.840	73.124			19.600	103.618		
ALF - PORTO ALEGRE								
02023000 CARNES DESOSSADAS DE BOVINO, CONGELADAS								
RIO GRANDE DO SUL	860	6.259	100,0%	100,0%	653	7.655	100,0%	100,0%
SubTotal Produto	860	6.259			653	7.655		
02013000 CARNES DESOSSADAS DE BOVINO, FRESCAS OU REFRIGERADAS								
RIO GRANDE DO SUL					160	1.318	100,0%	100,0%
SubTotal Produto					160	1.318		
02062200 FIGADOS DE BOVINO, CONGELADOS								
RIO GRANDE DO SUL					42	192	100,0%	100,0%
SubTotal Produto					42	192		
02062100 LINGUAS DE BOVINO, CONGELADAS								
RIO GRANDE DO SUL	3	7	100,0%	100,0%	8	38	100,0%	100,0%
SubTotal Produto	3	7			8	38		
02061000 MIUDEZAS COMESTIVEIS DE BOVINO, FRESCAS OU REFRIGERADAS								
RIO GRANDE DO SUL	30	73	100,0%	100,0%				
SubTotal Produto	30	73						
02062990 OUTRAS MIUDEZAS COMESTIVEIS DE BOVINO, CONGELADAS								
RIO GRANDE DO SUL	18	57	100,0%	100,0%				
SubTotal Produto	18	57						
02022090 OUTRAS PECAS NAO DESOSSADAS DE BOVINO, CONGELADAS								
RIO GRANDE DO SUL	50	317	100,0%	100,0%				
SubTotal Produto	50	317						
16025000 PREPARACOES ALIMENTICIAS E CONSERVAS, DE BOVINOS								
RIO GRANDE DO SUL	61	348	100,0%	100,0%	47	286	100,0%	100,0%
SubTotal Produto	61	348			47	286		
02022010 QUARTOS DIANTEIROS NAO DESOSSADOS DE BOVINO, CONGELADOS								
RIO GRANDE DO SUL	15	98	100,0%	100,0%	10	80	100,0%	100,0%

Produto/Porto e Estado	Janeiro a Abril / 2021				Janeiro a Abril / 2022			
	Porto		Participação %		Porto		Participação %	
	Quilos	US\$	Quilos	US\$	Quilos	US\$	Quilos	US\$
ALF - PORTO ALEGRE								
02022010 QUARTOS DIANTEIROS NAO DESOSSADOS DE BOVINO, CONGELADOS								
SubTotal Produto	15	98			10	80		
02022020 QUARTOS TRASEIROS NAO DESOSSADOS DE BOVINO, CONGELADOS								
RIO GRANDE DO SUL	330	2.866	100,0%	100,0%	139	1.591	100,0%	100,0%
SubTotal Produto	330	2.866			139	1.591		
02062910 RABOS DE BOVINO, CONGELADOS								
RIO GRANDE DO SUL	99	350	100,0%	100,0%	30	213	100,0%	100,0%
SubTotal Produto	99	350			30	213		
15021012 SEBO BOVINO FUNDIDO (INCLUINDO O PREMIER JUS)								
RIO GRANDE DO SUL					15.808.915	22.682.471	100,0%	100,0%
SubTotal Produto					15.808.915	22.682.471	2,2%	0,6%
05040011 TRIPAS DE BOVINOS, FRESCAS, REFRIG.CONGEL.SALG.DEFUMADAS								
RIO GRANDE DO SUL					20	128	100,0%	100,0%
SubTotal Produto					20	128		
IRF - CHUI - RS								
02023000 CARNES DESOSSADAS DE BOVINO, CONGELADAS								
MARANHAO					22.979	61.229	2,2%	1,8%
MATO GROSSO DO SUL					21.958	64.925	2,1%	1,9%
MINAS GERAIS					22.964	69.437	2,2%	2,1%
PARANA	15.558	49.694	18,1%	18,9%	153.797	469.357	14,9%	13,9%
RONDONIA	70.267	213.178	81,9%	81,1%	572.600	1.993.265	55,6%	59,0%
SAO PAULO					234.720	719.143	22,8%	21,3%
SubTotal Produto	85.825	262.872			1.029.018	3.377.356	0,1%	0,1%
02013000 CARNES DESOSSADAS DE BOVINO, FRESCAS OU REFRIGERADAS								
ESPIRITO SANTO	45.969	197.623	1,5%	1,5%	137.111	699.962	2,9%	2,9%
GOIAS	43.758	203.437	1,4%	1,5%	490.464	2.530.292	10,3%	10,6%
MARANHAO	382.871	1.565.365	12,6%	11,8%	709.749	3.530.452	14,9%	14,8%
MATO GROSSO	378.540	1.711.321	12,4%	12,9%	494.046	2.291.394	10,3%	9,6%
MATO GROSSO DO SUL	207.462	943.933	6,8%	7,1%	268.023	1.259.144	5,6%	5,3%
MINAS GERAIS	22.717	96.008	0,7%	0,7%	181.106	919.137	3,8%	3,8%
PARANA	680.035	2.844.032	22,4%	21,4%	833.750	4.173.918	17,5%	17,5%
RIO GRANDE DO SUL	253.301	1.014.736	8,3%	7,6%	652.896	3.268.896	13,7%	13,7%
RONDONIA	309.487	1.356.883	10,2%	10,2%	69.010	324.000	1,4%	1,4%
SANTA CATARINA	21.075	101.506	0,7%	0,8%	193.562	991.763	4,1%	4,1%
SAO PAULO	697.024	3.243.779	22,9%	24,4%	743.879	3.917.440	15,6%	16,4%
SubTotal Produto	3.042.239	13.278.623	0,5%	0,5%	4.773.596	23.906.398	0,7%	0,6%
02062990 OUTRAS MIUDEZAS COMESTIVEIS DE BOVINO, CONGELADAS								
PARANA	7.428	14.166	100,0%	100,0%	8.166	15.671	100,0%	100,0%
SubTotal Produto	7.428	14.166			8.166	15.671		
16025000 PREPARACOES ALIMENTICIAS E CONSERVAS, DE BOVINOS								
RIO GRANDE DO SUL	36.816	107.119	100,0%	100,0%	44.160	135.285	100,0%	100,0%
SubTotal Produto	36.816	107.119			44.160	135.285		
05040011 TRIPAS DE BOVINOS, FRESCAS, REFRIG.CONGEL.SALG.DEFUMADAS								
GOIAS	89.607	289.032	86,1%	87,7%	21.682	78.697	100,0%	100,0%
MINAS GERAIS	14.491	40.656	13,9%	12,3%				
SubTotal Produto	104.098	329.688			21.682	78.697		
IRF - SAO BORJA - RS								
02023000 CARNES DESOSSADAS DE BOVINO, CONGELADAS								
GOIAS	417.872	1.490.436	9,9%	9,2%	96.445	383.814	2,0%	1,8%
MATO GROSSO	812.785	3.207.389	19,3%	19,9%	1.541.529	6.593.225	32,0%	30,3%
MATO GROSSO DO SUL	1.425.707	5.177.822	33,8%	32,1%	957.781	4.002.527	19,9%	18,4%
MINAS GERAIS	71.194	228.278	1,7%	1,4%	48.178	229.317	1,0%	1,1%
PARANA	45.999	190.032	1,1%	1,2%	185.597	714.813	3,9%	3,3%
RONDONIA	1.153.447	4.401.984	27,3%	27,3%	1.278.269	5.752.993	26,6%	26,5%
SAO PAULO	248.983	1.290.112	5,9%	8,0%	510.127	3.321.591	10,6%	15,3%
TOCANTINS	45.928	139.028	1,1%	0,9%	194.402	731.201	4,0%	3,4%
SubTotal Produto	4.221.915	16.125.081	0,7%	0,6%	4.812.328	21.729.481	0,7%	0,5%
02013000 CARNES DESOSSADAS DE BOVINO, FRESCAS OU REFRIGERADAS								
GOIAS	96.252	449.942	0,9%	0,8%	236.075	1.289.163	2,4%	2,4%
MATO GROSSO	1.901.736	9.022.315	16,9%	16,7%	1.934.811	9.978.981	19,3%	19,0%
MATO GROSSO DO SUL	4.129.529	20.079.471	36,7%	37,2%	3.462.872	18.744.487	34,6%	35,6%

Produto/Porto e Estado	Janeiro a Abril / 2021				Janeiro a Abril / 2022			
	Porto		Participação %		Porto		Participação %	
	Quilos	US\$	Quilos	US\$	Quilos	US\$	Quilos	US\$
IRF - SAO BORJA - RS								
02013000 CARNES DESOSSADAS DE BOVINO, FRESCAS OU REFRIGERADAS								
MINAS GERAIS	445.232	2.125.543	4,0%	3,9%	424.824	2.404.713	4,2%	4,6%
PARANA	754.372	3.973.122	6,7%	7,4%	228.508	1.253.569	2,3%	2,4%
RONDONIA	3.666.911	17.144.293	32,6%	31,8%	3.566.198	18.054.581	35,6%	34,3%
SANTA CATARINA					22.106	148.932	0,2%	0,3%
SAO PAULO	205.882	970.211	1,8%	1,8%	67.412	364.285	0,7%	0,7%
TOCANTINS	44.583	212.889	0,4%	0,4%	71.876	399.948	0,7%	0,8%
SubTotal Produto	11.244.497	53.977.786	2,0%	2,1%	10.014.682	52.638.659	1,4%	1,3%
16025000 PREPARACOES ALIMENTICIAS E CONSERVAS, DE BOVINOS								
MATO GROSSO DO SUL	58.375	180.446	57,9%	48,0%	62.886	139.985	43,9%	22,2%
SAO PAULO	42.525	195.744	42,1%	52,0%	80.234	491.600	56,1%	77,8%
SubTotal Produto	100.900	376.190			143.120	631.585		
15021011 SEBO BOVINO, EM BRUTO								
RONDONIA	46.011	45.867	100,0%	100,0%				
SubTotal Produto	46.011	45.867						
ITAJAI - SC								
02102000 CARNES DE BOVINOS, SALGADAS/EM SALMOURA/SECAS/DEFUMADAS								
PARANA					125	788	100,0%	100,0%
SANTA CATARINA	40	69	100,0%	100,0%				
SubTotal Produto	40	69			125	788		
02023000 CARNES DESOSSADAS DE BOVINO, CONGELADAS								
BAHIA					82.064	275.398	0,3%	0,2%
GOIAS	360.305	1.515.606	3,3%	3,3%	606.333	2.443.880	2,3%	1,9%
MATO GROSSO	5.327.593	23.481.990	48,9%	51,0%	9.806.156	52.470.208	37,1%	41,0%
MATO GROSSO DO SUL	779.282	2.800.653	7,1%	6,1%	7.292.111	32.539.254	27,6%	25,4%
MINAS GERAIS	165.048	663.419	1,5%	1,4%	65.527	341.521	0,2%	0,3%
PARA					110.648	454.034	0,4%	0,4%
PARANA					62.340	411.564	0,2%	0,3%
RIO GRANDE DO SUL	54.079	222.019	0,5%	0,5%	638.029	4.040.498	2,4%	3,2%
RONDONIA	3.317.819	13.804.743	30,4%	30,0%	6.682.328	28.938.996	25,3%	22,6%
SANTA CATARINA	619.305	2.419.918	5,7%	5,3%	394.745	1.698.647	1,5%	1,3%
SAO PAULO	277.611	1.154.757	2,5%	2,5%	548.593	3.570.729	2,1%	2,8%
TOCANTINS					168.453	743.291	0,6%	0,6%
SubTotal Produto	10.901.042	46.063.105	1,9%	1,8%	26.457.327	127.928.020	3,6%	3,2%
02013000 CARNES DESOSSADAS DE BOVINO, FRESCAS OU REFRIGERADAS								
PARANA					60	507	0,3%	0,5%
RIO GRANDE DO SUL					21.602	104.698	99,1%	98,5%
SANTA CATARINA	329	2.279	100,0%	100,0%	136	1.101	0,6%	1,0%
SubTotal Produto	329	2.279			21.798	106.306		
02062200 FIGADOS DE BOVINO, CONGELADOS								
MATO GROSSO	5.929	6.954	18,0%	14,3%				
MATO GROSSO DO SUL					3.180	9.787	99,4%	99,3%
PARANA					10	22	0,3%	0,2%
RONDONIA	27.006	41.590	81,9%	85,6%				
SANTA CATARINA	22	70	0,1%	0,1%	10	51	0,3%	0,5%
SubTotal Produto	32.957	48.614			3.200	9.860		
02062100 LINGUAS DE BOVINO, CONGELADAS								
MATO GROSSO	30.949	58.619	36,8%	32,6%	24.013	67.439	19,8%	18,8%
MATO GROSSO DO SUL	13.051	48.941	15,5%	27,2%	29.745	99.223	24,5%	27,6%
PARANA					501	1.871	0,4%	0,5%
RIO GRANDE DO SUL	3.938	5.611	4,7%	3,1%	3.054	6.101	2,5%	1,7%
RONDONIA	26.999	49.649	32,1%	27,6%	36.170	118.827	29,8%	33,1%
SANTA CATARINA	9.170	17.260	10,9%	9,6%				
SAO PAULO					27.738	66.065	22,9%	18,4%
SubTotal Produto	84.107	180.080			121.221	359.526		
15021090 OUTRAS GORDURAS BOVINAS								
MATO GROSSO					4.658	4.810	45,4%	49,0%
MATO GROSSO DO SUL					5.591	5.002	54,6%	51,0%
SubTotal Produto					10.249	9.812		
02062990 OUTRAS MIUDEZAS COMESTIVEIS DE BOVINO, CONGELADAS								
ACRE					6.992	22.396	0,5%	0,7%
GOIAS	84.135	185.984	7,8%	6,6%	38.456	92.815	2,9%	3,0%

Produto/Porto e Estado	Janeiro a Abril / 2021				Janeiro a Abril / 2022			
	Porto		Participação %		Porto		Participação %	
	Quilos	US\$	Quilos	US\$	Quilos	US\$	Quilos	US\$
ITAJAI - SC								
02062990 OUTRAS MIUDEZAS COMESTIVEIS DE BOVINO, CONGELADAS								
MATO GROSSO	407.336	870.767	37,8%	31,0%	405.850	923.294	30,4%	30,2%
MATO GROSSO DO SUL	81.427	163.029	7,6%	5,8%	251.460	430.869	18,8%	14,1%
MINAS GERAIS	6.813	16.328	0,6%	0,6%	17.709	53.059	1,3%	1,7%
PARA					6.597	16.493	0,5%	0,5%
PARANA					867	2.704	0,1%	0,1%
RIO GRANDE DO SUL	31.430	75.853	2,9%	2,7%	54.367	73.497	4,1%	2,4%
RONDONIA	342.467	1.161.314	31,8%	41,4%	497.393	1.325.955	37,2%	43,4%
SANTA CATARINA	92.029	256.988	8,5%	9,2%	50.440	96.342	3,8%	3,2%
SAO PAULO	32.551	78.025	3,0%	2,8%				
TOCANTINS					6.828	19.351	0,5%	0,6%
SubTotal Produto	1.078.188	2.808.288	0,2%	0,1%	1.336.959	3.056.775	0,2%	0,1%
02022090 OUTRAS PECAS NAO DESOSSADAS DE BOVINO, CONGELADAS								
MATO GROSSO	171.763	406.275	76,3%	76,6%	37.629	112.243	33,6%	31,5%
MATO GROSSO DO SUL					35.956	118.259	32,1%	33,2%
PARANA					30	101		
RIO GRANDE DO SUL					33.469	110.776	29,9%	31,1%
RONDONIA	53.188	123.812	23,6%	23,4%	4.981	14.740	4,4%	4,1%
SANTA CATARINA	46	150						
SubTotal Produto	224.997	530.237			112.065	356.119		
15021019 OUTROS SEBOS BOVINOS								
MATO GROSSO	103.533	104.884	55,9%	55,2%	56.384	86.318	21,2%	22,8%
MATO GROSSO DO SUL	81.804	85.161	44,1%	44,8%	198.012	240.665	74,6%	63,5%
RONDONIA					11.065	52.042	4,2%	13,7%
SubTotal Produto	185.337	190.045			265.461	379.025		
16025000 PREPARACOES ALIMENTICIAS E CONSERVAS, DE BOVINOS								
MATO GROSSO DO SUL					22.347	62.148	2,4%	2,0%
PARANA					24	33		
RIO GRANDE DO SUL	139.512	501.115	99,9%	99,8%	889.770	2.897.861	95,2%	94,1%
SANTA CATARINA	177	1.048	0,1%	0,2%	24	146		
SAO PAULO					22.621	118.491	2,4%	3,8%
SubTotal Produto	139.689	502.163			934.786	3.078.679	0,1%	0,1%
02022020 QUARTOS TRASEIROS NAO DESOSSADOS DE BOVINO, CONGELADOS								
SANTA CATARINA	15.005	39.408	100,0%	100,0%				
SubTotal Produto	15.005	39.408						
02062910 RABOS DE BOVINO, CONGELADOS								
MATO GROSSO	12.192	42.170	99,0%	98,2%	38.821	122.775	15,9%	16,6%
MATO GROSSO DO SUL					123.321	375.615	50,5%	50,7%
RONDONIA					79.222	233.645	32,4%	31,6%
SANTA CATARINA	128	758	1,0%	1,8%	29	210		
TOCANTINS					2.744	8.306	1,1%	1,1%
SubTotal Produto	12.320	42.928			244.137	740.551		
15021011 SEBO BOVINO, EM BRUTO								
PARANA					3.777	4.724	54,7%	65,4%
SAO PAULO					3.129	2.504	45,3%	34,6%
SubTotal Produto					6.906	7.228		
05040011 TRIPAS DE BOVINOS, FRESCAS, REFRIG.CONGEL.SALG.DEFUMADAS								
MATO GROSSO					12.352	9.686	3,2%	0,9%
PARANA	599.213	1.916.517	68,6%	72,0%	148.798	346.936	38,9%	32,7%
RIO GRANDE DO SUL	19.512	44.371	2,2%	1,7%				
SANTA CATARINA	254.400	699.684	29,1%	26,3%	221.009	703.112	57,8%	66,3%
SubTotal Produto	873.125	2.660.572	0,2%	0,1%	382.159	1.059.734	0,1%	
PORTO DE PARANAGUA - PR								
02021000 CARCACAS E MEIAS-CARCACAS DE BOVINO, CONGELADAS								
RIO DE JANEIRO					1	52	100,0%	100,0%
SubTotal Produto					1	52		
02102000 CARNES DE BOVINOS, SALGADAS/EM SALMOURA/SECAS/DEFUMADAS								
PARANA	2.992	11.601	99,3%	99,2%	2.190	9.627	97,8%	95,4%
SANTA CATARINA					50	467	2,2%	4,6%
SAO PAULO	20	89	0,7%	0,8%				
SubTotal Produto	3.012	11.690			2.240	10.094		

Produto/Porto e Estado	Janeiro a Abril / 2021				Janeiro a Abril / 2022			
	Porto		Participação %		Porto		Participação %	
	Quilos	US\$	Quilos	US\$	Quilos	US\$	Quilos	US\$
PORTO DE PARANAGUA - PR								
02023000 CARNES DESOSSADAS DE BOVINO, CONGELADAS								
BAHIA	7.624	40.906						
ESPIRITO SANTO	93	638			69	470		
GOIAS	3.501.020	17.276.478	6,2%	6,6%	3.182.907	20.639.341	6,6%	7,2%
MATO GROSSO	4.953.559	22.602.790	8,8%	8,7%	8.284.925	45.129.085	17,3%	15,8%
MATO GROSSO DO SUL	19.019.615	84.786.299	33,7%	32,5%	16.660.706	98.323.583	34,8%	34,4%
MINAS GERAIS	1.734.870	8.458.819	3,1%	3,2%	339.835	1.491.257	0,7%	0,5%
PARA	2.621	24.419			94.214	383.445	0,2%	0,1%
PARANA	2.070.869	10.773.710	3,7%	4,1%	3.065.879	18.460.985	6,4%	6,5%
RIO GRANDE DO SUL	270.794	1.305.514	0,5%	0,5%	4.472.778	28.654.347	9,3%	10,0%
RONDONIA	1.019.717	4.473.482	1,8%	1,7%	2.083.055	11.322.167	4,3%	4,0%
SANTA CATARINA	3.770	21.761			2.566	21.857		
SAO PAULO	23.479.591	110.010.000	41,6%	42,1%	9.217.115	59.014.091	19,2%	20,6%
TOCANTINS	377.371	1.506.339	0,7%	0,6%	533.151	2.687.240	1,1%	0,9%
SubTotal Produto	56.441.514	261.281.155	10,0%	10,4%	47.937.200	286.127.868	6,5%	7,1%
02013000 CARNES DESOSSADAS DE BOVINO, FRESCAS OU REFRIGERADAS								
ESPIRITO SANTO	20	125			10	109		
MATO GROSSO	90.858	379.412	26,4%	19,5%	22.909	114.387	20,4%	18,7%
MATO GROSSO DO SUL	15.778	63.221	4,6%	3,3%	73.958	320.336	65,8%	52,3%
PARANA	237.789	1.497.488	69,0%	77,1%	2.904	12.856	2,6%	2,1%
RIO GRANDE DO SUL					12.005	161.621	10,7%	26,4%
SANTA CATARINA	131	886			292	2.457	0,3%	0,4%
SAO PAULO	107	1.033		0,1%	248	1.243	0,2%	0,2%
SubTotal Produto	344.683	1.942.165	0,1%	0,1%	112.326	613.009		
02062200 FIGADOS DE BOVINO, CONGELADOS								
MATO GROSSO					4.012	8.432	92,0%	89,6%
MATO GROSSO DO SUL	26.097	39.421	98,1%	96,9%				
PARANA	236	562	0,9%	1,4%	278	729	6,4%	7,7%
SANTA CATARINA	215	467	0,8%	1,1%	25	104	0,6%	1,1%
SAO PAULO	63	218	0,2%	0,5%	48	143	1,1%	1,5%
SubTotal Produto	26.611	40.668			4.363	9.408		
02062100 LINGUAS DE BOVINO, CONGELADAS								
ACRE	6.463	14.652	0,8%	0,9%	5.275	15.588	1,1%	1,1%
BAHIA	16.910	34.338	2,2%	2,0%				
ESPIRITO SANTO	43	202						
GOIAS	37.103	74.993	4,8%	4,5%	997	2.968	0,2%	0,2%
MATO GROSSO	132.170	266.018	17,2%	15,9%	100.232	300.583	21,7%	21,5%
MATO GROSSO DO SUL	302.532	671.599	39,4%	40,1%	170.655	497.344	37,0%	35,6%
MINAS GERAIS	20.330	41.488	2,6%	2,5%	18.980	56.771	4,1%	4,1%
PARA					29.429	88.550	6,4%	6,3%
PARANA	46.804	149.300	6,1%	8,9%	37.399	134.719	8,1%	9,7%
RONDONIA	34.663	71.439	4,5%	4,3%	84.454	252.463	18,3%	18,1%
SANTA CATARINA	94	326			38	177		
SAO PAULO	171.364	351.589	22,3%	21,0%	7.737	26.922	1,7%	1,9%
TOCANTINS					6.436	19.586	1,4%	1,4%
SubTotal Produto	768.476	1.675.944	0,1%	0,1%	461.632	1.395.671	0,1%	
02062990 OUTRAS MIUDEZAS COMESTIVEIS DE BOVINO, CONGELADAS								
ACRE	26.134	76.644	0,6%	0,8%	74.175	125.800	1,2%	1,4%
BAHIA	22.046	35.027	0,5%	0,4%				
ESPIRITO SANTO					42	165		
GOIAS	180.588	420.592	4,0%	4,5%	624.129	821.356	10,2%	9,2%
MATO GROSSO	733.378	1.470.840	16,2%	15,6%	1.859.622	2.534.305	30,3%	28,3%
MATO GROSSO DO SUL	2.328.311	4.864.260	51,5%	51,6%	1.470.190	2.497.986	23,9%	27,9%
MINAS GERAIS	124.316	260.910	2,8%	2,8%	350.866	410.924	5,7%	4,6%
PARA	435	1.053			338.886	442.746	5,5%	4,9%
PARANA	246.512	387.584	5,5%	4,1%	294.306	456.059	4,8%	5,1%
RIO GRANDE DO SUL	53.912	150.539	1,2%	1,6%	18.366	43.415	0,3%	0,5%
RONDONIA	344.930	730.798	7,6%	7,7%	650.431	922.540	10,6%	10,3%
SANTA CATARINA	460	1.513			539	2.437		
SAO PAULO	449.651	1.007.120	9,9%	10,7%	359.367	537.771	5,9%	6,0%
TOCANTINS	8.493	24.800	0,2%	0,3%	101.798	149.408	1,7%	1,7%
SubTotal Produto	4.519.166	9.431.680	0,8%	0,4%	6.142.717	8.944.912	0,8%	0,2%

Produto/Porto e Estado	Janeiro a Abril / 2021				Janeiro a Abril / 2022			
	Porto		Participação %		Porto		Participação %	
	Quilos	US\$	Quilos	US\$	Quilos	US\$	Quilos	US\$
PORTO DE PARANAGUA - PR								
02022090 OUTRAS PECAS NAO DESOSSADAS DE BOVINO, CONGELADAS								
ESPIRITO SANTO	59	188	0,1%	0,1%	20	150		0,1%
GOIAS					1.956	13.890	2,8%	7,8%
MATO GROSSO	54.669	58.658	58,8%	34,1%	33.143	43.176	47,8%	24,1%
MATO GROSSO DO SUL	34.868	99.374	37,5%	57,8%				
PARANA	3.087	12.151	3,3%	7,1%	2.969	13.104	4,3%	7,3%
RIO GRANDE DO SUL					37	169	0,1%	0,1%
RONDONIA					4.893	35.613	7,1%	19,9%
SANTA CATARINA	230	1.079	0,2%	0,6%	273	1.564	0,4%	0,9%
SAO PAULO	121	401	0,1%	0,2%	26.051	71.340	37,6%	39,9%
SubTotal Produto	93.034	171.851			69.342	179.006		
15021019 OUTROS SEBOS BOVINOS								
GOIAS	12.355	19.476	1,7%	2,2%	12.054	54.177	3,9%	6,1%
MATO GROSSO	17.366	62.452	2,5%	7,0%	75.389	206.212	24,2%	23,4%
MATO GROSSO DO SUL	530.381	500.657	75,1%	56,1%	146.683	416.373	47,1%	47,2%
MINAS GERAIS	10.529	47.254	1,5%	5,3%	15.249	36.360	4,9%	4,1%
RONDONIA	36.075	116.644	5,1%	13,1%	9.927	42.795	3,2%	4,8%
SAO PAULO	99.371	146.040	14,1%	16,4%	51.955	127.113	16,7%	14,4%
SubTotal Produto	706.077	892.523	0,1%		311.257	883.030		
16025000 PREPARACOES ALIMENTICIAS E CONSERVAS, DE BOVINOS								
ESPIRITO SANTO	8	19			8	25		
MATO GROSSO	11.223	14.200	2,5%	1,8%	16.960	5.052	21,5%	5,6%
MATO GROSSO DO SUL	431.101	757.655	96,1%	96,5%	56.751	58.829	71,8%	65,2%
PARANA	2.518	7.766	0,6%	1,0%	4.746	23.445	6,0%	26,0%
RIO GRANDE DO SUL					8	44		
RONDONIA	3.588	4.540	0,8%	0,6%				
SANTA CATARINA	156	677		0,1%	343	1.676	0,4%	1,9%
SAO PAULO	156	664		0,1%	217	1.217	0,3%	1,3%
SubTotal Produto	448.750	785.521	0,1%		79.033	90.288		
02022010 QUARTOS DIANTEIROS NAO DESOSSADOS DE BOVINO, CONGELADOS								
ESPIRITO SANTO	19	15	12,2%	1,9%				
SAO PAULO	137	789	87,8%	98,1%	63	413	100,0%	100,0%
SubTotal Produto	156	804			63	413		
02022020 QUARTOS TRASEIROS NAO DESOSSADOS DE BOVINO, CONGELADOS								
PARANA	119	505	26,3%	15,6%	181	376	6,9%	2,8%
RIO DE JANEIRO					1.789	6.402	68,3%	48,2%
SAO PAULO	333	2.726	73,7%	84,4%	651	6.512	24,8%	49,0%
SubTotal Produto	452	3.231			2.621	13.290		
02062910 RABOS DE BOVINO, CONGELADOS								
GOIAS	41.684	163.087	6,3%	7,0%	49.663	170.798	16,7%	18,1%
MATO GROSSO	119.330	413.612	18,0%	17,7%	100.489	305.240	33,8%	32,4%
MATO GROSSO DO SUL	232.922	856.101	35,1%	36,7%	89.795	272.667	30,2%	29,0%
MINAS GERAIS	21.949	81.671	3,3%	3,5%	2.161	6.654	0,7%	0,7%
PARANA	760	2.636	0,1%	0,1%	1.249	4.727	0,4%	0,5%
RONDONIA	21.410	75.942	3,2%	3,3%	51.421	170.582	17,3%	18,1%
SANTA CATARINA	295	1.543		0,1%	526	3.334	0,2%	0,4%
SAO PAULO	225.113	738.684	33,9%	31,7%	67	280		
TOCANTINS					2.272	7.018	0,8%	0,7%
SubTotal Produto	663.463	2.333.276	0,1%	0,1%	297.643	941.300		
15021011 SEBO BOVINO, EM BRUTO								
GOIAS					4.605	45.501	8,9%	47,7%
PARANA	46.002	39.082	100,0%	100,0%	45.820	49.104	89,0%	51,5%
SAO PAULO					1.033	827	2,0%	0,9%
SubTotal Produto	46.002	39.082			51.458	95.432		
05040011 TRIPAS DE BOVINOS, FRESCAS, REFRIG.CONGEL.SALG.DEFUMADAS								
MATO GROSSO DO SUL	25.054	82.433	25,1%	24,7%				
PARANA	27.383	121.058	27,4%	36,3%	164.635	397.790	100,0%	100,0%
SAO PAULO	47.397	129.784	47,5%	38,9%				
SubTotal Produto	99.834	333.275			164.635	397.790		
PORTO DE RIO GRANDE - RS								
02102000 CARNES DE BOVINOS, SALGADAS/EM SALMOURA/SECAS/DEFUMADAS								
RIO GRANDE DO SUL	17	116	100,0%	100,0%	57	172	100,0%	100,0%

Produto/Porto e Estado	Janeiro a Abril / 2021				Janeiro a Abril / 2022			
	Porto		Participação %		Porto		Participação %	
	Quilos	US\$	Quilos	US\$	Quilos	US\$	Quilos	US\$
PORTO DE RIO GRANDE - RS								
02102000 CARNES DE BOVINOS, SALGADAS/EM SALMOURA/SECAS/DEFUMADAS								
	SubTotal Produto	17	116			57	172	
02023000 CARNES DESOSSADAS DE BOVINO, CONGELADAS								
RIO GRANDE DO SUL	8.957.046	40.697.266	100,0%	100,0%	8.655.982	47.697.684	100,0%	100,0%
	SubTotal Produto	8.957.046	40.697.266	1,6%	1,6%	8.655.982	47.697.684	1,2%
02013000 CARNES DESOSSADAS DE BOVINO, FRESCAS OU REFRIGERADAS								
RIO GRANDE DO SUL	32.579	260.513	100,0%	100,0%	89.654	865.960	100,0%	100,0%
	SubTotal Produto	32.579	260.513		89.654	865.960		
02062200 FIGADOS DE BOVINO, CONGELADOS								
RIO GRANDE DO SUL	72	190	100,0%	100,0%	97	323	100,0%	100,0%
	SubTotal Produto	72	190		97	323		
02062100 LINGUAS DE BOVINO, CONGELADAS								
RIO GRANDE DO SUL	45.865	65.773	100,0%	100,0%	10.248	20.025	100,0%	100,0%
	SubTotal Produto	45.865	65.773		10.248	20.025		
02061000 MIUDEZAS COMESTIVEIS DE BOVINO, FRESCAS OU REFRIGERADAS								
RIO GRANDE DO SUL	2.048	4.809	100,0%	100,0%	352	1.535	100,0%	100,0%
	SubTotal Produto	2.048	4.809		352	1.535		
02062990 OUTRAS MIUDEZAS COMESTIVEIS DE BOVINO, CONGELADAS								
RIO GRANDE DO SUL	403.812	819.410	100,0%	100,0%	145.444	343.134	100,0%	100,0%
	SubTotal Produto	403.812	819.410	0,1%		145.444	343.134	
02022090 OUTRAS PECAS NAO DESOSSADAS DE BOVINO, CONGELADAS								
RIO GRANDE DO SUL	24.711	16.839	100,0%	100,0%	1.288	7.819	100,0%	100,0%
	SubTotal Produto	24.711	16.839		1.288	7.819		
15021019 OUTROS SEBOS BOVINOS								
RIO GRANDE DO SUL	112.354	729.228	100,0%	100,0%	174.568	947.728	100,0%	100,0%
	SubTotal Produto	112.354	729.228		174.568	947.728		
16025000 PREPARACOES ALIMENTICIAS E CONSERVAS, DE BOVINOS								
RIO GRANDE DO SUL	8.555.547	36.971.195	100,0%	100,0%	9.330.374	44.409.463	100,0%	100,0%
	SubTotal Produto	8.555.547	36.971.195	1,5%	1,5%	9.330.374	44.409.463	1,3%
02022010 QUARTOS DIANTEIROS NAO DESOSSADOS DE BOVINO, CONGELADOS								
RIO GRANDE DO SUL	156.372	188.301	100,0%	100,0%	157.837	194.292	100,0%	100,0%
	SubTotal Produto	156.372	188.301		157.837	194.292		
02022020 QUARTOS TRASEIROS NAO DESOSSADOS DE BOVINO, CONGELADOS								
RIO GRANDE DO SUL	1.980	14.840	100,0%	100,0%	2.504	24.352	100,0%	100,0%
	SubTotal Produto	1.980	14.840		2.504	24.352		
02062910 RABOS DE BOVINO, CONGELADOS								
RIO GRANDE DO SUL	10.174	34.164	100,0%	100,0%	26.137	87.339	100,0%	100,0%
	SubTotal Produto	10.174	34.164		26.137	87.339		
05040011 TRIPAS DE BOVINOS, FRESCAS, REFRIG.CONGEL.SALG.DEFUMADAS								
PARANA	10.800	14.222	7,1%	3,6%				
RIO GRANDE DO SUL	140.971	376.303	92,9%	96,4%	47.916	126.994	100,0%	100,0%
	SubTotal Produto	151.771	390.525		47.916	126.994		
PORTO DE SANTOS - SP								
02102000 CARNES DE BOVINOS, SALGADAS/EM SALMOURA/SECAS/DEFUMADAS								
GOIAS	6.764	30.644	3,5%	3,3%				
MINAS GERAIS	38.650	191.206	20,2%	20,6%	39.000	197.414	16,6%	16,4%
PARANA	4	19						
RIO DE JANEIRO	10.050	57.286	5,3%	6,2%				
SAO PAULO	135.883	651.233	71,0%	70,0%	195.563	1.007.641	83,4%	83,6%
	SubTotal Produto	191.351	930.388		234.563	1.205.055		
02023000 CARNES DESOSSADAS DE BOVINO, CONGELADAS								
ACRE	25.971	122.954			3.455	15.101		
BAHIA	427.698	1.752.140	0,1%	0,1%	366.105	1.259.060	0,1%	
ESPIRITO SANTO	129.997	577.883			346.851	1.415.484	0,1%	0,1%
GOIAS	59.448.960	282.636.336	19,2%	19,9%	74.522.583	434.811.442	16,7%	16,8%
MARANHAO	1.074.865	4.549.943	0,3%	0,3%	1.152.349	3.873.735	0,3%	0,1%
MATO GROSSO	78.748.004	358.152.237	25,5%	25,2%	107.950.467	607.748.012	24,2%	23,4%
MATO GROSSO DO SUL	13.121.878	57.140.029	4,2%	4,0%	20.656.363	110.085.989	4,6%	4,2%
MINAS GERAIS	41.558.483	190.831.852	13,4%	13,4%	57.041.404	336.660.935	12,8%	13,0%
PARA	8.647.982	40.005.547	2,8%	2,8%	13.187.887	79.201.977	3,0%	3,1%
PARANA	729.371	2.835.434	0,2%	0,2%	414.574	2.343.071	0,1%	0,1%

Produto/Porto e Estado	Janeiro a Abril / 2021				Janeiro a Abril / 2022			
	Porto		Participação %		Porto		Participação %	
	Quilos	US\$	Quilos	US\$	Quilos	US\$	Quilos	US\$
PORTO DE SANTOS - SP								
02023000 CARNES DESOSSADAS DE BOVINO, CONGELADAS								
RIO DE JANEIRO	2.493	4.009			20	212		
RIO GRANDE DO SUL	26.851	117.613			472.097	2.119.418	0,1%	0,1%
RONDONIA	28.047.358	122.359.287	9,1%	8,6%	34.107.418	182.582.551	7,6%	7,0%
SAO PAULO	60.693.459	284.135.913	19,6%	20,0%	112.027.717	684.674.331	25,1%	26,4%
TOCANTINS	16.573.540	75.486.718	5,4%	5,3%	24.684.962	145.452.850	5,5%	5,6%
SubTotal Produto	309.256.910	1.420.707.895	54,9%	56,3%	446.934.252	2.592.244.168	61,0%	64,7%
02013000 CARNES DESOSSADAS DE BOVINO, FRESCAS OU REFRIGERADAS								
BAHIA	175.258	856.612	0,8%	0,7%	602.493	3.195.228	3,0%	2,4%
ESPIRITO SANTO	24.449	115.676	0,1%	0,1%	156.529	895.372	0,8%	0,7%
GOIAS	3.180.292	17.152.897	15,0%	14,7%	2.903.175	20.183.283	14,3%	14,8%
MATO GROSSO	5.397.932	30.908.761	25,5%	26,5%	5.191.177	36.031.951	25,5%	26,5%
MATO GROSSO DO SUL	5.569.490	30.123.774	26,3%	25,8%	5.136.575	33.850.952	25,3%	24,9%
MINAS GERAIS	486.127	2.576.109	2,3%	2,2%	785.983	5.108.225	3,9%	3,8%
PARA	853.630	4.769.696	4,0%	4,1%	570.076	3.652.064	2,8%	2,7%
PARANA	11	107			41	470		
RIO DE JANEIRO					100	454		
RONDONIA	1.867.863	8.762.276	8,8%	7,5%	2.278.012	12.756.334	11,2%	9,4%
SAO PAULO	2.683.705	16.833.933	12,7%	14,4%	2.155.491	17.199.540	10,6%	12,7%
TOCANTINS	944.425	4.522.592	4,5%	3,9%	549.136	3.088.894	2,7%	2,3%
SubTotal Produto	21.183.182	116.622.433	3,8%	4,6%	20.328.788	135.962.767	2,8%	3,4%
02062200 FIGADOS DE BOVINO, CONGELADOS								
GOIAS	274.440	436.796	39,3%	41,3%	579.167	1.055.924	38,7%	38,9%
MATO GROSSO	55.242	84.366	7,9%	8,0%	245.494	448.631	16,4%	16,5%
MATO GROSSO DO SUL	57.787	81.897	8,3%	7,7%	92.453	170.838	6,2%	6,3%
MINAS GERAIS	162.067	223.614	23,2%	21,1%	230.396	426.342	15,4%	15,7%
PARANA	25	65						
RONDONIA	32.045	45.785	4,6%	4,3%	101.603	169.149	6,8%	6,2%
SAO PAULO	110.744	177.488	15,9%	16,8%	188.317	345.304	12,6%	12,7%
TOCANTINS	5.264	7.480	0,8%	0,7%	57.968	96.302	3,9%	3,6%
SubTotal Produto	697.614	1.057.491	0,1%		1.495.398	2.712.490	0,2%	0,1%
02062100 LINGUAS DE BOVINO, CONGELADAS								
ACRE	44.774	89.301	1,4%	1,3%	30.809	81.889	1,5%	1,3%
BAHIA	34.677	69.518	1,1%	1,0%	30.245	94.551	1,5%	1,5%
ESPIRITO SANTO	1.181	3.523		0,1%	5.459	16.764	0,3%	0,3%
GOIAS	395.306	897.033	12,8%	12,8%	226.399	697.684	10,9%	11,3%
MARANHAO	55.224	119.700	1,8%	1,7%	58.187	154.388	2,8%	2,5%
MATO GROSSO	620.947	1.416.226	20,1%	20,2%	276.328	841.160	13,3%	13,6%
MATO GROSSO DO SUL	292.761	731.688	9,5%	10,4%	136.992	396.232	6,6%	6,4%
MINAS GERAIS	284.406	689.771	9,2%	9,8%	206.581	616.972	9,9%	10,0%
PARA	42.708	142.232	1,4%	2,0%	103.942	317.536	5,0%	5,2%
PARANA	43.498	87.761	1,4%	1,2%	34.626	71.576	1,7%	1,2%
RIO DE JANEIRO	3.330	4.966	0,1%	0,1%				
RIO GRANDE DO SUL					1.025	2.388		
RONDONIA	348.415	717.006	11,3%	10,2%	142.666	453.255	6,9%	7,4%
SAO PAULO	796.408	1.732.766	25,8%	24,7%	657.245	1.893.963	31,6%	30,7%
TOCANTINS	124.803	321.846	4,0%	4,6%	171.851	527.189	8,3%	8,6%
SubTotal Produto	3.088.438	7.023.337	0,5%	0,3%	2.082.355	6.165.547	0,3%	0,2%
02061000 MIUDEZAS COMESTIVEIS DE BOVINO, FRESCAS OU REFRIGERADAS								
SAO PAULO	37	89	100,0%	100,0%	111	324	100,0%	100,0%
SubTotal Produto	37	89			111	324		
15021090 OUTRAS GORDURAS BOVINAS								
MATO GROSSO	27.050	26.238	32,0%	11,9%	49.651	51.019	83,7%	84,0%
PARANA	55.996	193.507	66,3%	87,4%				
RONDONIA	1.419	1.550	1,7%	0,7%	9.697	9.697	16,3%	16,0%
SubTotal Produto	84.465	221.295			59.348	60.716		
02062990 OUTRAS MIUDEZAS COMESTIVEIS DE BOVINO, CONGELADAS								
ACRE	308.826	799.399	1,0%	1,2%	232.549	731.411	0,9%	1,3%
BAHIA	141.411	222.138	0,5%	0,3%	68.917	89.145	0,3%	0,2%
ESPIRITO SANTO	8.393	25.163			21.384	42.137	0,1%	0,1%
GOIAS	4.487.038	9.478.416	14,6%	14,7%	3.595.600	8.572.378	14,7%	15,3%
MARANHAO	576.754	2.022.703	1,9%	3,1%	714.385	2.408.504	2,9%	4,3%

Produto/Porto e Estado	Janeiro a Abril / 2021				Janeiro a Abril / 2022			
	Porto		Participação %		Porto		Participação %	
	Quilos	US\$	Quilos	US\$	Quilos	US\$	Quilos	US\$
PORTO DE SANTOS - SP								
02062990 OUTRAS MIUDEZAS COMESTIVEIS DE BOVINO, CONGELADAS								
MATO GROSSO	5.639.112	9.848.541	18,3%	15,3%	3.293.970	6.935.644	13,5%	12,4%
MATO GROSSO DO SUL	2.893.502	5.773.812	9,4%	9,0%	1.484.993	3.395.879	6,1%	6,1%
MINAS GERAIS	2.639.061	4.378.214	8,6%	6,8%	2.694.664	4.994.474	11,0%	8,9%
PARA	710.722	1.329.668	2,3%	2,1%	1.016.214	2.119.381	4,1%	3,8%
PARANA	651.620	1.941.590	2,1%	3,0%	292.524	700.124	1,2%	1,2%
RIO DE JANEIRO	20.301	56.408	0,1%	0,1%				
RIO GRANDE DO SUL	54.282	50.957	0,2%	0,1%	153.778	275.215	0,6%	0,5%
RONDONIA	3.173.748	5.745.418	10,3%	8,9%	1.802.593	3.924.052	7,4%	7,0%
SAO PAULO	8.451.023	20.563.177	27,4%	32,0%	8.096.029	19.755.280	33,1%	35,2%
TOCANTINS	1.046.499	2.044.341	3,4%	3,2%	1.022.808	2.159.355	4,2%	3,8%
SubTotal Produto	30.802.292	64.279.945	5,5%	2,5%	24.490.408	56.102.979	3,3%	1,4%
02022090 OUTRAS PECAS NAO DESOSSADAS DE BOVINO, CONGELADAS								
ESPIRITO SANTO	186	945			99	674		
GOIAS	104.400	266.784	8,6%	9,0%	72.985	237.082	7,5%	10,5%
MARANHAO	27.334	84.736	2,3%	2,8%	994	3.853	0,1%	0,2%
MATO GROSSO	102.840	302.706	8,5%	10,2%	103.412	347.617	10,7%	15,4%
MATO GROSSO DO SUL	149.051	414.374	12,3%	13,9%	2.136	8.283	0,2%	0,4%
MINAS GERAIS	333.077	1.023.963	27,5%	34,4%	128.525	379.729	13,2%	16,8%
PARA	36.007	58.259	3,0%	2,0%	196.753	333.156	20,3%	14,7%
PARANA	47	392			40	48		
RONDONIA	332.740	513.831	27,5%	17,2%	177.470	256.611	18,3%	11,4%
SAO PAULO	112.595	280.228	9,3%	9,4%	60.847	119.854	6,3%	5,3%
TOCANTINS	11.883	34.087	1,0%	1,1%	227.266	572.369	23,4%	25,3%
SubTotal Produto	1.210.160	2.980.305	0,2%	0,1%	970.527	2.259.276	0,1%	0,1%
15021019 OUTROS SEBOS BOVINOS								
ESPIRITO SANTO					564	3.180		
GOIAS	967.797	1.298.482	47,6%	45,3%	1.843.777	3.538.800	49,2%	46,8%
MATO GROSSO	527.829	597.982	26,0%	20,9%	572.114	1.034.646	15,3%	13,7%
MATO GROSSO DO SUL	78.223	170.209	3,8%	5,9%	85.754	180.314	2,3%	2,4%
MINAS GERAIS	35.270	120.184	1,7%	4,2%	437.733	972.730	11,7%	12,9%
PARA	41.089	37.796	2,0%	1,3%	8.298	7.422	0,2%	0,1%
RONDONIA	194.676	281.827	9,6%	9,8%	110.365	280.285	2,9%	3,7%
SAO PAULO	175.839	313.612	8,6%	10,9%	615.095	1.359.916	16,4%	18,0%
TOCANTINS	12.848	46.088	0,6%	1,6%	74.540	177.090	2,0%	2,3%
SubTotal Produto	2.033.571	2.866.180	0,4%	0,1%	3.748.240	7.554.383	0,5%	0,2%
05100010 PANCREAS DE BOVINOS, P/PREPAR.PROD.FARMACEUT.FRESCAS, ETC								
MATO GROSSO					685	1.586	8,3%	8,3%
MATO GROSSO DO SUL					2.656	6.152	32,2%	32,2%
MINAS GERAIS					1.114	2.580	13,5%	13,5%
SAO PAULO					3.787	8.774	45,9%	46,0%
SubTotal Produto					8.242	19.092		
16025000 PREPARACOES ALIMENTICIAS E CONSERVAS, DE BOVINOS								
ESPIRITO SANTO	16	39			16	50		
MATO GROSSO	113.930	193.424	0,5%	0,1%	27.860	10.286	0,1%	
MATO GROSSO DO SUL	55.321	70.331	0,2%		155.898	147.915	0,7%	0,1%
MINAS GERAIS	45.589	118.317	0,2%	0,1%	5.736	15.352		
PARANA					67	104		
RIO DE JANEIRO	855.044	14.303.484	3,7%	8,1%	1.149.006	21.297.129	4,9%	10,4%
RIO GRANDE DO SUL	25.870	110.077	0,1%	0,1%	211.665	969.428	0,9%	0,5%
RONDONIA	27.054	32.253	0,1%		676	1.353		
SAO PAULO	22.296.553	161.072.265	95,2%	91,6%	21.979.552	181.823.181	93,4%	89,0%
SubTotal Produto	23.419.377	175.900.190	4,2%	7,0%	23.530.476	204.264.798	3,2%	5,1%
02022010 QUARTOS DIANTEIROS NAO DESOSSADOS DE BOVINO, CONGELADOS								
ESPIRITO SANTO	88	81	3,8%	0,6%	49	35	2,6%	0,3%
SAO PAULO	2.241	13.386	96,2%	99,4%	1.864	12.214	97,4%	99,7%
SubTotal Produto	2.329	13.467			1.913	12.249		
02022020 QUARTOS TRASEIROS NAO DESOSSADOS DE BOVINO, CONGELADOS								
MATO GROSSO					13.658	40.814	59,9%	34,1%
PARANA					90	144	0,4%	0,1%
SAO PAULO	6.209	48.493	100,0%	100,0%	9.071	78.570	39,8%	65,7%
SubTotal Produto	6.209	48.493			22.819	119.528		

Produto/Porto e Estado	Janeiro a Abril / 2021				Janeiro a Abril / 2022			
	Porto		Participação %		Porto		Participação %	
	Quilos	US\$	Quilos	US\$	Quilos	US\$	Quilos	US\$
PORTO DE SANTOS - SP								
02062910 RABOS DE BOVINO, CONGELADOS								
GOIAS	197.196	710.697	9,7%	10,3%	382.057	1.232.165	20,4%	20,8%
MARANHAO	79.670	265.700	3,9%	3,8%	84.683	228.804	4,5%	3,9%
MATO GROSSO	422.572	1.468.721	20,9%	21,2%	297.017	960.869	15,9%	16,2%
MATO GROSSO DO SUL	219.803	733.958	10,9%	10,6%	100.799	309.726	5,4%	5,2%
MINAS GERAIS	344.645	1.185.622	17,0%	17,1%	340.673	1.054.426	18,2%	17,8%
PARA	26.925	105.288	1,3%	1,5%	44.378	133.959	2,4%	2,3%
PARANA	35	127			44	50		
RONDONIA	210.808	722.235	10,4%	10,4%	144.362	526.591	7,7%	8,9%
SAO PAULO	442.783	1.476.692	21,9%	21,3%	366.474	1.120.864	19,6%	18,9%
TOCANTINS	79.143	261.847	3,9%	3,8%	107.934	359.986	5,8%	6,1%
SubTotal Produto	2.023.580	6.930.887	0,4%	0,3%	1.868.421	5.927.440	0,3%	0,1%
15021011 SEBO BOVINO, EM BRUTO								
GOIAS	107.800	216.001	29,9%	37,5%	217.337	567.613	25,6%	28,2%
MATO GROSSO	27.434	29.272	7,6%	5,1%	253.879	469.198	30,0%	23,3%
MINAS GERAIS					15.113	47.150	1,8%	2,3%
PARANA					5.570	7.093	0,7%	0,4%
RONDONIA	144.353	208.735	40,0%	36,2%	143.184	426.669	16,9%	21,2%
SAO PAULO	81.060	122.212	22,5%	21,2%	204.134	449.989	24,1%	22,3%
TOCANTINS					8.206	46.608	1,0%	2,3%
SubTotal Produto	360.647	576.220	0,1%		847.423	2.014.320	0,1%	0,1%
05040011 TRIPAS DE BOVINOS, FRESCAS, REFRIG.CONGEL.SALG.DEFUMADAS								
BAHIA					13.875	39.502	0,2%	0,2%
GOIAS	667.985	2.180.094	9,2%	8,7%	804.871	3.245.167	13,3%	13,8%
MATO GROSSO	152.445	401.369	2,1%	1,6%	112.272	293.935	1,9%	1,2%
MATO GROSSO DO SUL	288.169	903.047	4,0%	3,6%	85.889	222.046	1,4%	0,9%
MINAS GERAIS	1.309.932	4.419.152	18,0%	17,6%	1.442.818	5.450.942	23,9%	23,1%
PARA	147.560	436.714	2,0%	1,7%	252.975	629.952	4,2%	2,7%
PARANA	368.360	1.212.602	5,1%	4,8%	26.189	65.854	0,4%	0,3%
RONDONIA	117.137	301.701	1,6%	1,2%	18.777	57.475	0,3%	0,2%
SAO PAULO	3.998.950	14.410.643	54,9%	57,3%	3.027.100	12.842.138	50,2%	54,5%
TOCANTINS	237.993	872.745	3,3%	3,5%	244.559	721.823	4,1%	3,1%
SubTotal Produto	7.288.531	25.138.067	1,3%	1,0%	6.029.325	23.568.834	0,8%	0,6%
PORTO DE SAO FRANCISCO DO SUL - SC								
02102000 CARNES DE BOVINOS, SALGADAS/EM SALMOURA/SECAS/DEFUMADAS								
PARANA	40	187	52,6%	56,3%				
SANTA CATARINA	36	145	47,4%	43,7%	161	1.157	100,0%	100,0%
SubTotal Produto	76	332			161	1.157		
02023000 CARNES DESOSSADAS DE BOVINO, CONGELADAS								
GOIAS	26.016	87.062	0,5%	0,4%	430.713	2.256.656	3,3%	3,7%
MARANHAO	26.633	102.195	0,5%	0,4%				
MATO GROSSO	2.481.899	10.710.534	46,7%	47,0%	2.764.770	11.946.205	20,9%	19,6%
MATO GROSSO DO SUL	1.146.080	5.089.584	21,6%	22,3%	7.454.894	34.349.529	56,3%	56,2%
PARA					25.941	112.362	0,2%	0,2%
PARANA	81.960	404.947	1,5%	1,8%	27.692	190.883	0,2%	0,3%
RIO GRANDE DO SUL	200.103	909.872	3,8%	4,0%	218.160	1.333.098	1,6%	2,2%
RONDONIA	839.840	3.251.574	15,8%	14,3%	1.977.535	9.366.670	14,9%	15,3%
SANTA CATARINA	18.323	81.807	0,3%	0,4%	2.910	21.939		
SAO PAULO	492.287	2.168.830	9,3%	9,5%	186.855	569.719	1,4%	0,9%
TOCANTINS					150.681	946.353	1,1%	1,5%
SubTotal Produto	5.313.141	22.806.405	0,9%	0,9%	13.240.151	61.093.414	1,8%	1,5%
02013000 CARNES DESOSSADAS DE BOVINO, FRESCAS OU REFRIGERADAS								
PARANA	59.668	372.897	84,1%	79,0%	47	218	0,4%	0,2%
RIO GRANDE DO SUL	11.274	98.807	15,9%	20,9%	11.950	131.458	98,5%	99,1%
SANTA CATARINA	27	175			131	927	1,1%	0,7%
SubTotal Produto	70.969	471.879			12.128	132.603		
02062200 FIGADOS DE BOVINO, CONGELADOS								
PARANA	15	41	16,0%	17,4%				
SANTA CATARINA	79	195	84,0%	82,6%	81	316	100,0%	100,0%
SubTotal Produto	94	236			81	316		
02062100 LINGUAS DE BOVINO, CONGELADAS								
MATO GROSSO	4.481	7.289	7,7%	5,1%	38.738	102.573	99,7%	99,5%

Produto/Porto e Estado	Janeiro a Abril / 2021				Janeiro a Abril / 2022			
	Porto		Participação %		Porto		Participação %	
	Quilos	US\$	Quilos	US\$	Quilos	US\$	Quilos	US\$
PORTO DE SAO FRANCISCO DO SUL - SC								
02062100 LINGUAS DE BOVINO, CONGELADAS								
MATO GROSSO DO SUL	53.695	135.815	92,2%	94,8%				
PARANA					15	35		
SANTA CATARINA	56	213	0,1%	0,1%	115	519	0,3%	0,5%
SubTotal Produto	58.232	143.317			38.868	103.127		
02062990 OUTRAS MIUDEZAS COMESTIVEIS DE BOVINO, CONGELADAS								
GOIAS	15.283	23.719	2,6%	2,3%	62.036	167.443	4,9%	5,4%
MATO GROSSO	226.388	427.423	38,8%	41,3%	264.358	637.428	20,9%	20,5%
MATO GROSSO DO SUL	278.725	487.189	47,8%	47,1%	588.389	1.418.371	46,5%	45,6%
MINAS GERAIS					59.262	159.530	4,7%	5,1%
PARANA	60	187			236	552		
RONDONIA	61.971	94.828	10,6%	9,2%	262.018	646.871	20,7%	20,8%
SANTA CATARINA	437	1.327	0,1%	0,1%	826	3.575	0,1%	0,1%
SAO PAULO	18	48			29.177	78.709	2,3%	2,5%
SubTotal Produto	582.882	1.034.721	0,1%		1.266.302	3.112.479	0,2%	0,1%
02022090 OUTRAS PECAS NAO DESOSSADAS DE BOVINO, CONGELADAS								
MATO GROSSO					2.469	8.513	39,0%	36,2%
MATO GROSSO DO SUL					3.180	11.137	50,2%	47,4%
PARANA	595	2.869	62,7%	60,5%	133	625	2,1%	2,7%
SANTA CATARINA	339	1.855	35,7%	39,1%	460	2.821	7,3%	12,0%
SAO PAULO	15	21	1,6%	0,4%	94	422	1,5%	1,8%
SubTotal Produto	949	4.745			6.336	23.518		
15021019 OUTROS SEBOS BOVINOS								
MATO GROSSO	78.004	71.235	73,6%	78,6%				
MATO GROSSO DO SUL	27.997	19.410	26,4%	21,4%	27.221	39.986	100,0%	100,0%
SubTotal Produto	106.001	90.645			27.221	39.986		
16025000 PREPARACOES ALIMENTICIAS E CONSERVAS, DE BOVINOS								
MATO GROSSO DO SUL					32.382	84.597	98,2%	97,0%
PARANA	119	442	0,1%	0,1%	67	321	0,2%	0,4%
RIO GRANDE DO SUL	169.896	707.767	99,8%	99,8%				
SANTA CATARINA	238	1.060	0,1%	0,1%	465	1.947	1,4%	2,2%
SAO PAULO	4	26			54	314	0,2%	0,4%
SubTotal Produto	170.257	709.295			32.968	87.179		
02022010 QUARTOS DIANTEIROS NAO DESOSSADOS DE BOVINO, CONGELADOS								
SAO PAULO					28	203	100,0%	100,0%
SubTotal Produto					28	203		
02022020 QUARTOS TRASEIROS NAO DESOSSADOS DE BOVINO, CONGELADOS								
SAO PAULO	301	2.106	100,0%	100,0%	335	2.981	100,0%	100,0%
SubTotal Produto	301	2.106			335	2.981		
02062910 RABOS DE BOVINO, CONGELADOS								
MATO GROSSO					10.000	32.450	23,4%	26,7%
MATO GROSSO DO SUL					32.042	85.784	75,0%	70,5%
PARANA	157	609	33,8%	26,8%	93	359	0,2%	0,3%
SANTA CATARINA	307	1.663	66,2%	73,2%	565	3.046	1,3%	2,5%
SubTotal Produto	464	2.272			42.700	121.639		
05040011 TRIPAS DE BOVINOS, FRESCAS, REFRIG. CONGEL. SALG. DEFUMADAS								
PARANA					510.817	1.215.409	100,0%	100,0%
SubTotal Produto					510.817	1.215.409	0,1%	
Total	553.075.689	2.478.734.247	98,1%	98,3%	722.277.084	3.959.502.705	98,6%	98,8%
Demais Portos e Vias de Transporte	10.575.753	42.765.079	1,9%	1,7%	10.147.823	47.878.832	1,4%	1,2%
Total Brasil	563.651.442	2.521.499.326	100,0%	100,0%	732.424.907	4.007.381.537	100,0%	100,0%

ABRAFRIGO

ASSOCIAÇÃO BRASILEIRA DE FRIGORÍFICOS

Exportação de Carnes e Derivados de Bovinos - Janeiro a Abril / 2022 (10 principais portos - UF/produtos)

Porto e Estado	Janeiro a Abril / 2021				Janeiro a Abril / 2022			
	Porto		Participação %		Porto		Participação %	
	Quilos	US\$	Quilos	US\$	Quilos	US\$	Quilos	US\$
ALF - BELEM - PA								
MARANHAO	297	2.686			257	2.358		
MATO GROSSO	1.014.431	4.210.414	4,6%	4,5%	1.138.160	6.334.608	4,2%	3,9%
PARA	18.682.206	80.397.575	85,6%	86,0%	25.116.891	153.176.295	93,1%	93,8%
PARANA	27.003	120.970	0,1%	0,1%				
SAO PAULO	40.801	116.536	0,2%	0,1%				
TOCANTINS	2.058.037	8.604.676	9,4%	9,2%	736.478	3.756.046	2,7%	2,3%
SubTotal Porto	21.822.775	93.452.857	3,9%	3,7%	26.991.786	163.269.307	3,7%	4,1%
ALF - DIONISIO CERQUEIRA - SC								
GOIAS	328.773	1.576.118	4,0%	4,1%	688.611	3.581.422	10,4%	10,7%
MATO GROSSO	2.190.669	9.970.083	26,6%	26,2%	926.048	4.420.228	14,0%	13,2%
MATO GROSSO DO SUL	2.547.649	12.216.463	30,9%	32,2%	3.743.794	18.953.180	56,5%	56,8%
MINAS GERAIS	229.924	887.334	2,8%	2,3%	47.696	226.531	0,7%	0,7%
RONDONIA	2.513.531	11.250.789	30,5%	29,6%	1.129.120	5.808.498	17,0%	17,4%
SAO PAULO	115.388	505.246	1,4%	1,3%	38.646	177.153	0,6%	0,5%
TOCANTINS	321.012	1.581.133	3,9%	4,2%	48.520	210.499	0,7%	0,6%
SubTotal Porto	8.246.946	37.987.166	1,5%	1,5%	6.622.435	33.377.511	0,9%	0,8%
ALF - PORTO ALEGRE								
RIO GRANDE DO SUL	1.466	10.375	100,0%	100,0%	15.810.024	22.693.972	100,0%	100,0%
SubTotal Porto	1.466	10.375			15.810.024	22.693.972	2,2%	0,6%
IRF - CHUI - RS								
ESPIRITO SANTO	45.969	197.623	1,4%	1,4%	137.111	699.962	2,3%	2,5%
GOIAS	133.365	492.469	4,1%	3,5%	512.146	2.608.989	8,7%	9,5%
MARANHAO	382.871	1.565.365	11,7%	11,2%	732.728	3.591.681	12,5%	13,1%
MATO GROSSO	378.540	1.711.321	11,6%	12,2%	494.046	2.291.394	8,4%	8,3%
MATO GROSSO DO SUL	207.462	943.933	6,3%	6,7%	289.981	1.324.069	4,9%	4,8%
MINAS GERAIS	37.208	136.664	1,1%	1,0%	204.070	988.574	3,5%	3,6%
PARANA	703.021	2.907.892	21,5%	20,8%	995.713	4.658.946	16,9%	16,9%
RIO GRANDE DO SUL	290.117	1.121.855	8,9%	8,0%	697.056	3.404.181	11,9%	12,4%
RONDONIA	379.754	1.570.061	11,6%	11,2%	641.610	2.317.265	10,9%	8,4%
SANTA CATARINA	21.075	101.506	0,6%	0,7%	193.562	991.763	3,3%	3,6%
SAO PAULO	697.024	3.243.779	21,3%	23,2%	978.599	4.636.583	16,7%	16,9%
SubTotal Porto	3.276.406	13.992.468	0,6%	0,6%	5.876.622	27.513.407	0,8%	0,7%
IRF - SAO BORJA - RS								
GOIAS	514.124	1.940.378	3,3%	2,8%	332.520	1.672.977	2,2%	2,2%
MATO GROSSO	2.714.521	12.229.704	17,4%	17,3%	3.476.340	16.572.206	23,2%	22,1%
MATO GROSSO DO SUL	5.613.611	25.437.739	36,0%	36,1%	4.483.539	22.886.999	29,9%	30,5%
MINAS GERAIS	516.426	2.353.821	3,3%	3,3%	473.002	2.634.030	3,2%	3,5%
PARANA	800.371	4.163.154	5,1%	5,9%	414.105	1.968.382	2,8%	2,6%
RONDONIA	4.866.369	21.592.144	31,2%	30,6%	4.844.467	23.807.574	32,4%	31,7%
SANTA CATARINA					22.106	148.932	0,1%	0,2%
SAO PAULO	497.390	2.456.067	3,2%	3,5%	657.773	4.177.476	4,4%	5,6%
TOCANTINS	90.511	351.917	0,6%	0,5%	266.278	1.131.149	1,8%	1,5%
SubTotal Porto	15.613.323	70.524.924	2,8%	2,8%	14.970.130	74.999.725	2,0%	1,9%
ITAJAI - SC								
ACRE					6.992	22.396		
BAHIA					82.064	275.398	0,3%	0,2%
GOIAS	444.440	1.701.590	3,3%	3,2%	644.789	2.536.695	2,2%	1,9%
MATO GROSSO	6.059.295	24.971.659	44,7%	47,1%	10.385.863	53.796.773	34,7%	39,2%
MATO GROSSO DO SUL	955.564	3.097.784	7,1%	5,8%	7.961.723	33.880.822	26,6%	24,7%
MINAS GERAIS	171.861	679.747	1,3%	1,3%	83.236	394.580	0,3%	0,3%
PARA					117.245	470.527	0,4%	0,3%
PARANA	599.213	1.916.517	4,4%	3,6%	216.532	769.250	0,7%	0,6%
RIO GRANDE DO SUL	248.471	848.969	1,8%	1,6%	1.640.291	7.233.431	5,5%	5,3%
RONDONIA	3.767.479	15.181.108	27,8%	28,6%	7.311.159	30.684.205	24,5%	22,4%
SANTA CATARINA	990.651	3.437.632	7,3%	6,5%	666.393	2.499.609	2,2%	1,8%
SAO PAULO	310.162	1.232.782	2,3%	2,3%	602.081	3.757.789	2,0%	2,7%
TOCANTINS					178.025	770.948	0,6%	0,6%
SubTotal Porto	13.547.136	53.067.788	2,4%	2,1%	29.896.393	137.092.423	4,1%	3,4%
PORTO DE PARANAGUA - PR								
ACRE	32.597	91.296	0,1%		79.450	141.388	0,1%	
BAHIA	46.580	110.271	0,1%					

Porto e Estado	Janeiro a Abril / 2021				Janeiro a Abril / 2022			
	Porto		Participação %		Porto		Participação %	
	Quilos	US\$	Quilos	US\$	Quilos	US\$	Quilos	US\$
PORTO DE PARANAGUA - PR								
ESPIRITO SANTO	242	1.187			149	919		
GOIAS	3.772.750	17.954.626	5,9%	6,4%	3.876.311	21.748.031	7,0%	7,3%
MATO GROSSO	6.112.553	25.267.982	9,5%	9,1%	10.497.681	48.646.472	18,9%	16,2%
MATO GROSSO DO SUL	22.946.659	92.721.020	35,8%	33,2%	18.668.738	102.387.118	33,6%	34,2%
MINAS GERAIS	1.911.994	8.890.142	3,0%	3,2%	727.091	2.001.966	1,3%	0,7%
PARA	3.056	25.472			462.529	914.741	0,8%	0,3%
PARANA	2.685.071	13.003.443	4,2%	4,7%	3.622.556	19.563.521	6,5%	6,5%
RIO DE JANEIRO					1.790	6.454		
RIO GRANDE DO SUL	324.706	1.456.053	0,5%	0,5%	4.503.194	28.859.596	8,1%	9,6%
RONDONIA	1.460.383	5.472.845	2,3%	2,0%	2.884.181	12.746.160	5,2%	4,3%
SANTA CATARINA	5.351	28.252			4.652	34.073		
SAO PAULO	24.473.424	112.389.137	38,1%	40,3%	9.664.552	59.787.872	17,4%	19,9%
TOCANTINS	385.864	1.531.139	0,6%	0,5%	643.657	2.863.252	1,2%	1,0%
SubTotal Porto	64.161.230	278.942.865	11,4%	11,1%	55.636.531	299.701.563	7,6%	7,5%
PORTO DE RIO GRANDE - RS								
PARANA	10.800	14.222	0,1%					
RIO GRANDE DO SUL	18.443.548	80.178.947	99,9%	100,0%	18.642.458	94.726.820	100,0%	100,0%
SubTotal Porto	18.454.348	80.193.169	3,3%	3,2%	18.642.458	94.726.820	2,5%	2,4%
PORTO DE SANTOS - SP								
ACRE	379.571	1.011.654	0,1%	0,1%	266.813	828.401	0,1%	
BAHIA	779.044	2.900.408	0,2%	0,2%	1.081.635	4.677.486	0,2%	0,2%
ESPIRITO SANTO	164.310	723.310			530.951	2.373.696	0,1%	0,1%
GOIAS	69.837.978	315.304.180	17,4%	17,3%	85.147.951	474.141.538	16,0%	15,6%
MARANHAO	1.813.847	7.042.782	0,5%	0,4%	2.010.598	6.669.284	0,4%	0,2%
MATO GROSSO	91.835.337	403.429.843	22,9%	22,1%	118.387.984	655.215.368	22,2%	21,6%
MATO GROSSO DO SUL	22.725.985	96.143.119	5,7%	5,3%	27.940.508	148.774.326	5,2%	4,9%
MINAS GERAIS	47.237.307	205.758.004	11,8%	11,3%	63.369.740	355.927.271	11,9%	11,7%
PARA	10.506.623	46.885.200	2,6%	2,6%	15.380.523	86.395.447	2,9%	2,8%
PARANA	1.848.967	6.271.604	0,5%	0,3%	773.765	3.188.534	0,1%	0,1%
RIO DE JANEIRO	891.218	14.426.153	0,2%	0,8%	1.149.126	21.297.795	0,2%	0,7%
RIO GRANDE DO SUL	107.003	278.647			838.565	3.366.449	0,2%	0,1%
RONDONIA	34.497.616	139.691.904	8,6%	7,7%	39.036.823	201.444.022	7,3%	6,6%
SAO PAULO	99.987.489	501.832.130	24,9%	27,5%	149.588.397	922.691.883	28,1%	30,3%
TOCANTINS	19.036.398	83.597.744	4,7%	4,6%	27.149.230	153.202.466	5,1%	5,0%
SubTotal Porto	401.648.693	1.825.296.682	71,3%	72,4%	532.652.609	3.040.193.966	72,7%	75,9%
PORTO DE SAO FRANCISCO DO SUL - SC								
GOIAS	41.299	110.781	0,7%	0,4%	492.749	2.424.099	3,2%	3,7%
MARANHAO	26.633	102.195	0,4%	0,4%				
MATO GROSSO	2.790.772	11.216.481	44,3%	44,4%	3.080.335	12.727.169	20,3%	19,3%
MATO GROSSO DO SUL	1.506.497	5.731.998	23,9%	22,7%	8.138.108	35.989.404	53,6%	54,6%
MINAS GERAIS					59.262	159.530	0,4%	0,2%
PARA					25.941	112.362	0,2%	0,2%
PARANA	142.614	782.179	2,3%	3,1%	539.100	1.408.402	3,6%	2,1%
RIO GRANDE DO SUL	381.273	1.716.446	6,0%	6,8%	230.110	1.464.556	1,5%	2,2%
RONDONIA	901.811	3.346.402	14,3%	13,2%	2.239.553	10.013.541	14,8%	15,2%
SANTA CATARINA	19.842	88.440	0,3%	0,4%	5.714	36.247		0,1%
SAO PAULO	492.625	2.171.031	7,8%	8,6%	216.543	652.348	1,4%	1,0%
TOCANTINS					150.681	946.353	1,0%	1,4%
SubTotal Porto	6.303.366	25.265.953	1,1%	1,0%	15.178.096	65.934.011	2,1%	1,6%
Total	553.075.689	2.478.734.247	98,1%	98,3%	722.277.084	3.959.502.705	98,6%	98,8%
Demais Portos e Vias de Transporte	10.575.753	42.765.079	1,9%	1,7%	10.147.823	47.878.832	1,4%	1,2%
Total Brasil	563.651.442	2.521.499.326	100,0%	100,0%	732.424.907	4.007.381.537	100,0%	100,0%